

# PROVINCE DE LIEGE

# COMMUNE DE BEYNE HEUSAY

Maître de l'ouvrage: M. CORNET Jean Michel  
Rue Winston CHURCHILL, 388  
4020 LIEGE

**Objet des travaux:** Démolition des annexes existantes désaffectées  
d'une habitation existante en vue de créer un terrain  
à bâtir et création d'une annexe en façade arrière

**Situation:** Rue Jules RASQUINET, 27  
4610 BEYNE HEUSAY (QUEUE DU BOIS)  
Cad: 2e Div., Section A, N° 379g

**Architecte:** WILLOT Nicolas  
Rue Pire Pierre, 9  
4821 ANDRIMONT  
Tel: 0494/145696

**POUR ACCORD**

L'Architecte

Le Maître de l'ouvrage

5/03/2018 Demande de permis d'Urbanisme

**Situation existante et projetée**

- Plan de situation
- Plan d'implantation
- Vue en plan
- Elévations
- Coupes

**Echelle:**  
1/200, 1/100

**N° FEUILLE:**  
1/6

Les mesures sont à vérifier par les entrepreneurs  
Les plans restent la propriété de l'architecte

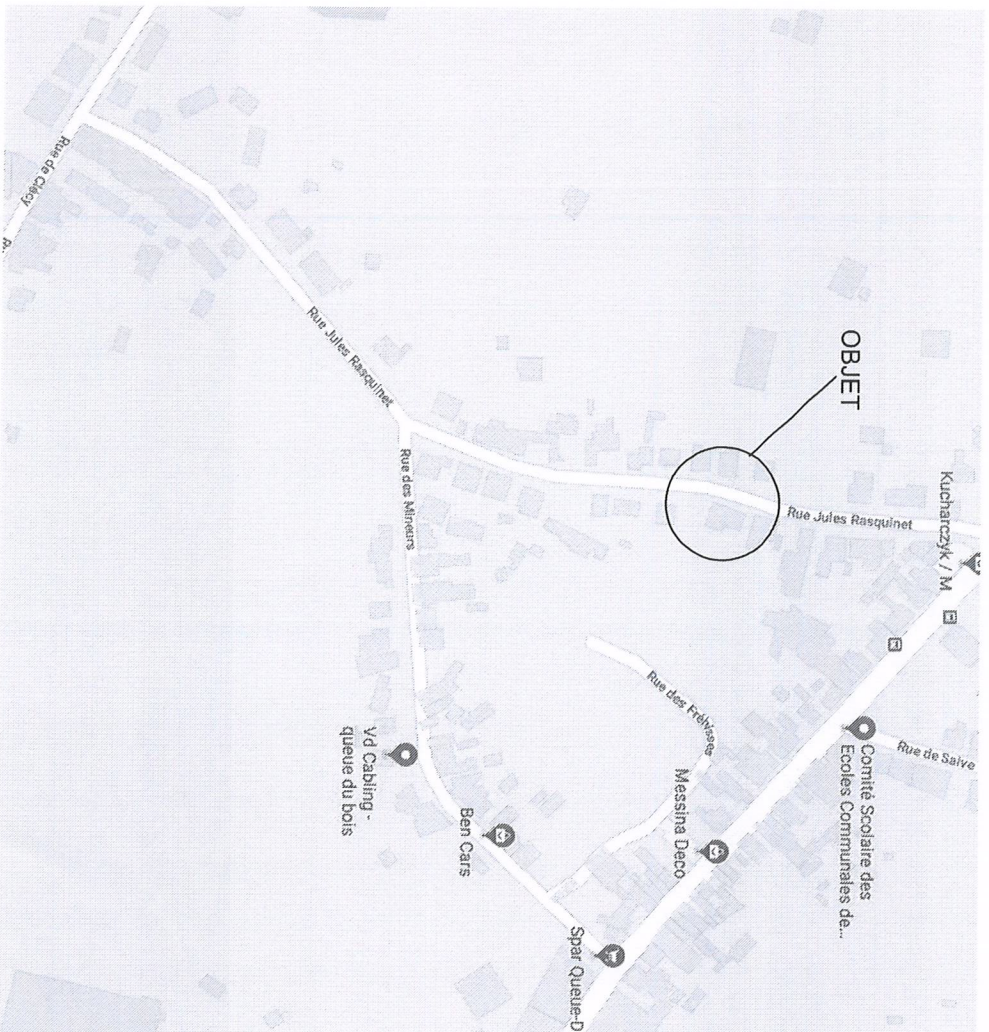

## PLAN DE SITUATION

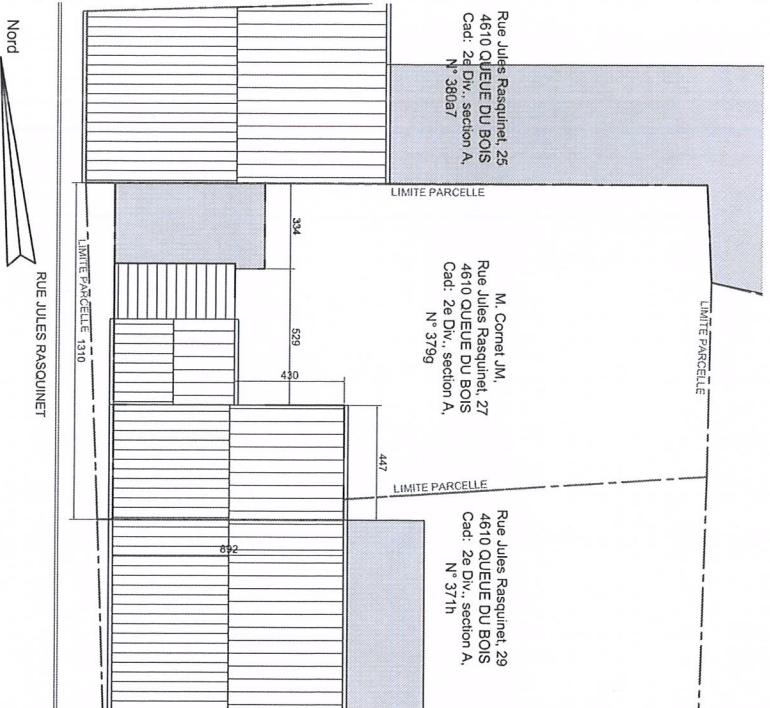

**IMPLANTATION EXISTANTE: 1/200**

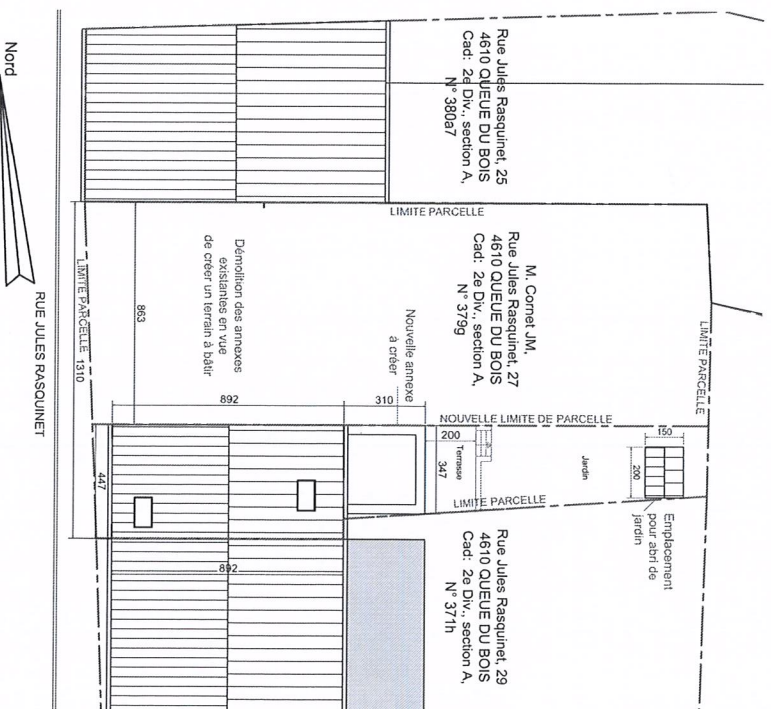

**IMPLANTATION PROJETEE: 1/200**

<b>SITUATION:</b> Rue Jules Rasquinet, 27 4610 Beyne Heusy (Queue du bois)	<b>ECHELLE:</b> 1/200	<b>N° Feuille:</b> 2/6	<b>MAÎTRE DE L'OUVRAGE:</b> M. Jean Michel CORNET Rue W. CHURCHILL, 388 4020 LIEGE	<b>ARCHITECTE:</b> WILLOT NICOLAS Architecte Rue Pire Pierre, 9, 4821 ANDRIMONT
--	--------------------------	---------------------------	---	--

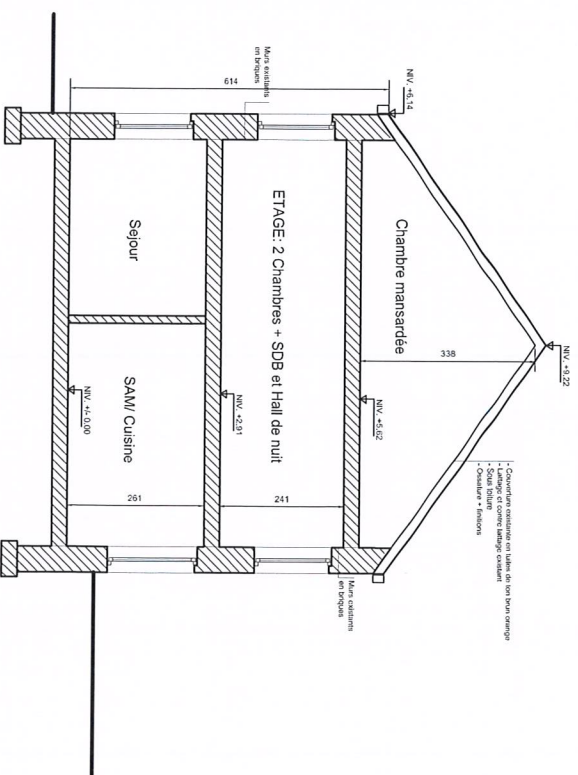
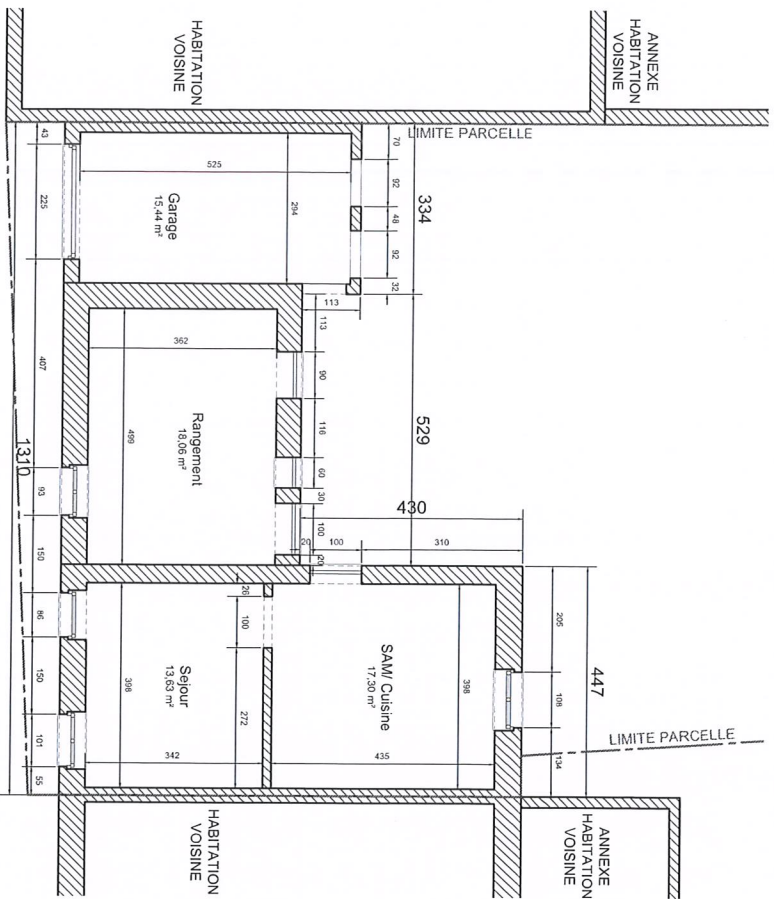

COUPE TRANSVERSALE EXISTANTE: 1/100

VUE EN PLAN EXISTANTE: 1/100

<b>SITUATION:</b> Rue Jules Rasquinet, 27 4610 Beyne Heusay (Queue du bois)	<b>ECHELLE:</b> 1/100	<b>N° Feuille:</b> 3/6	<b>MAÎTRE DE L'OUVRAGE:</b> M. Jean Michel CORNET Rue W. CHURCHILL, 388 4020 LIEGE	<b>ARCHITECTE:</b> WILLOT NICOLAS Architecte Rue Pire Pierre, 9, 4821 ANDRIMONT
---	--------------------------	---------------------------	---	--

- LEGENDE DES MATERIAUX (EXISTANTS)
- 1) BRIQUES DE PAREMENT ROUGE - BRUN
  - 2) TOITURE EN TILES DE TON BRUN ORANGE
  - 3) SOUBASSEMENT EN MOELLONS
  - 4) SEULS EN PIERRE
  - 5) MENUISERIES EXTERIEURES EXISTANTES EN ALUMINIUM DE TON GRIS
  - 6) PLANCHE DE FACE EN BOIS PEINTE EN BLANC
  - 7) TUYAU DE DESCENTE EN PVC

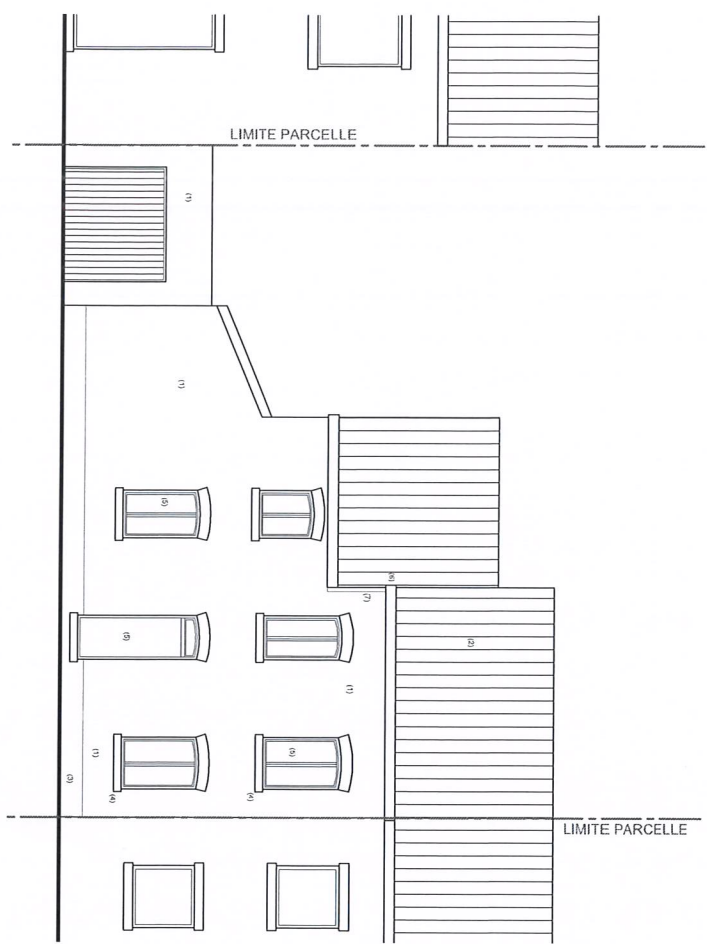

ELEVATION AVANT EXISTANTE: 1/100

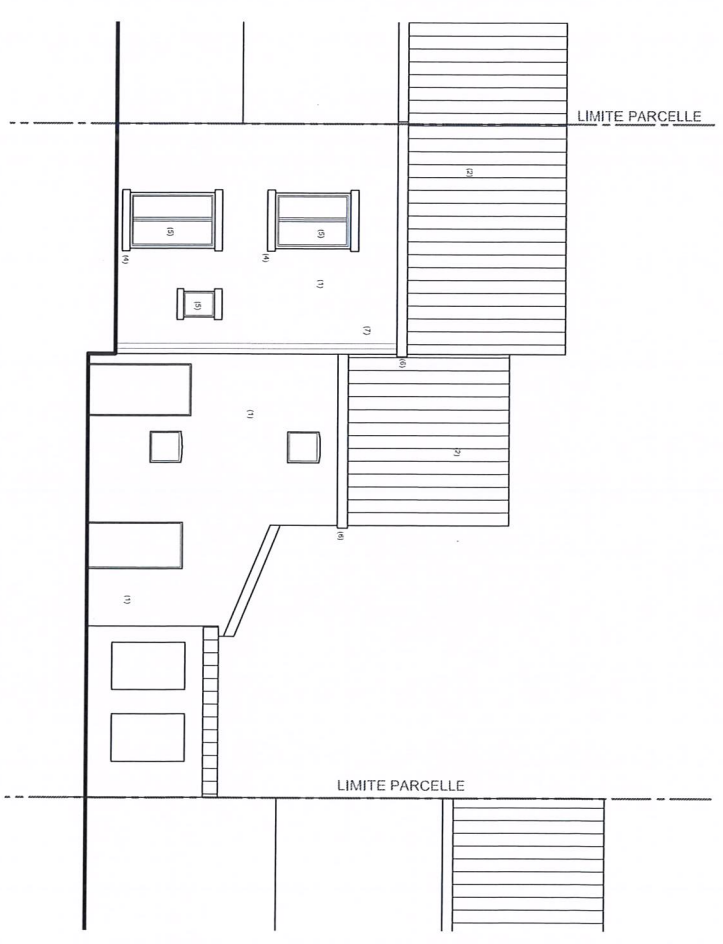

ELEVATION ARRIERE EXISTANTE: 1/100

<p>SITUATION: Rue Jules Rasquinet, 27 4610 Beyne Heusay (Queue du bois)</p>	<p>ECHELLE: 1/100</p>	<p>N° Feuille: 4/6</p>	<p>MÂTRE DE L'OUVRAGE: M. Jean Michel CORNET Rue W. CHURCHILL, 388 4020 LIEGE</p>	<p>ARCHITECTE: WILLOT NICOLAS Architecte Rue Pire Pierre, 9, 4821 ANDRIMONT</p>
---	---------------------------	----------------------------	---	---



- LEGENDE DES MATERIAUX (PROJETES)**
- 1) BRIQUES DE PAREMENT ROUGE - BRUN (Vieilles briques)
  - 2) TOITURE EN TUILES DE TON BRUN ORANGE
  - 3) SOUBASSEMENT EN MOELLONS
  - 4) SEUILS EN PIERRE ET NOUVEAUX LINTEAUX EN PIERRE
  - 5) NOUVELLES MENUISERIES EXTERIEURES EN PVC DE TON GRIS
  - 6) PLANCHE DE FACE EN ARDOISES DE TON GRIS FONCE
  - 7) TUYAU DE DESCENTE EN ZINC
  - 8) NOUVEAU VELUX EN TOITURE

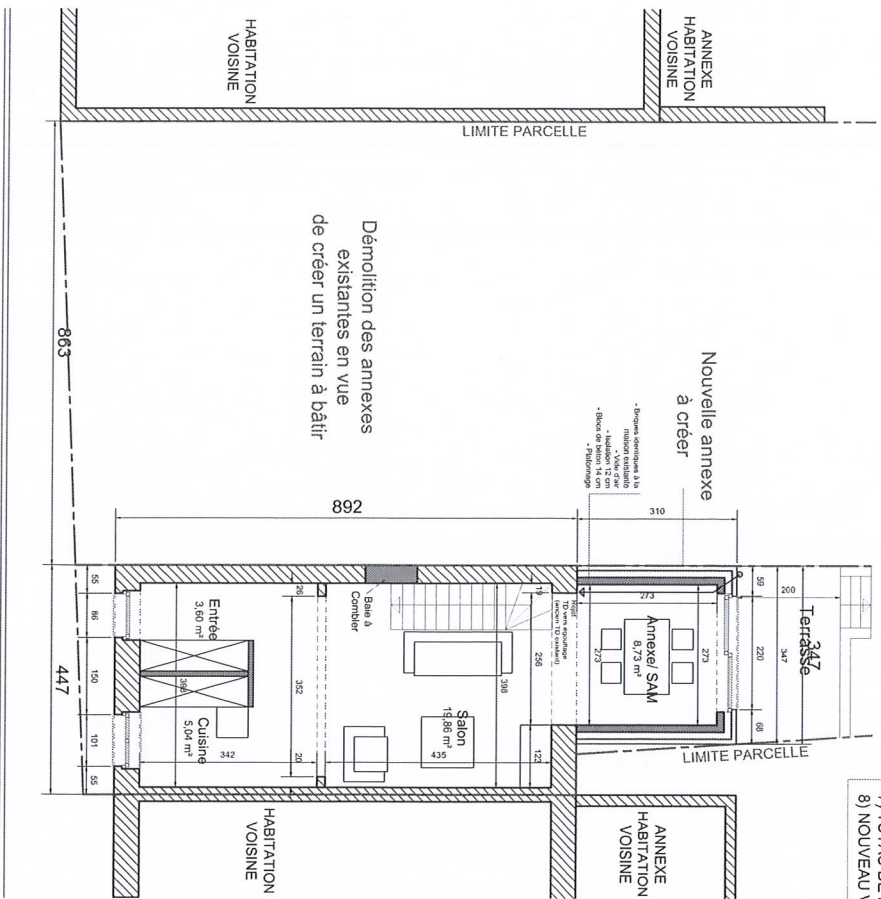

## ELEVATION LATERALE GAUCHE: 1/100

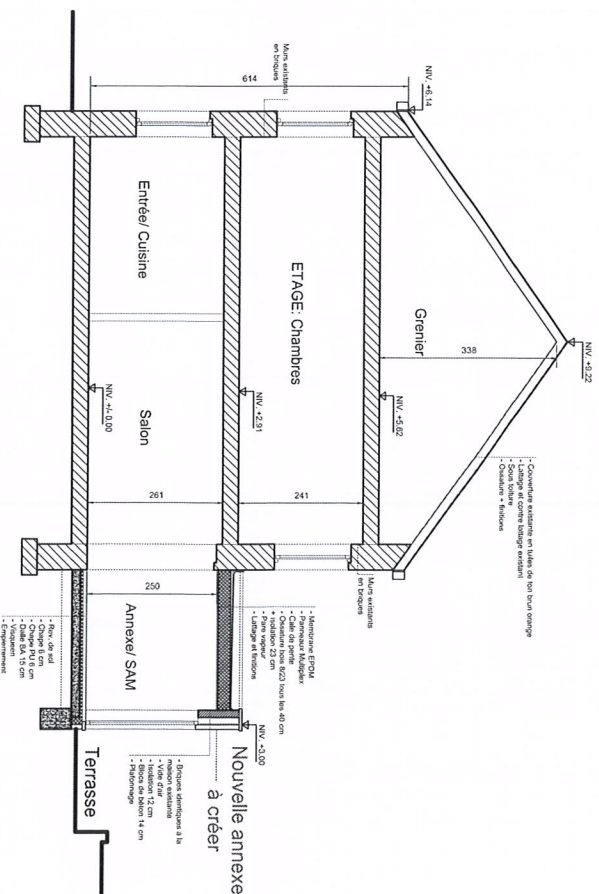
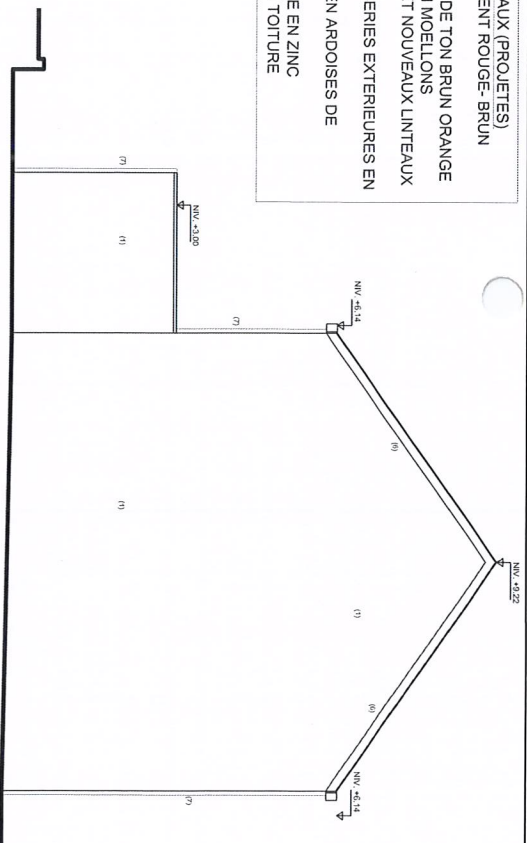

## VUE EN PLAN PROJETEE: 1/100

## COUPE TRANSVERSALE PROJETEE: 1/100

<b>SITUATION:</b> Rue Jules Rasquinet, 27 4610 Beyne Heusay (Queue du bois)	<b>ECHELLE:</b> 1/100	<b>N° Feuille:</b> 5/6	<b>MÂÎTRE DE L'OUVRAGE:</b> M. Jean Michel CORNET Rue W. CHURCHILL, 388 4020 LIEGE	<b>ARCHITECTE:</b> WILLOT NICOLAS Architecte Rue Pire Pierre, 9, 4821 ANDRIMONT
---	--------------------------	---------------------------	---	--

- LEGENDE DES MATERIAUX (PROJETES)**
- 1) BRIQUES DE PAREMENT ROUGE - BRUN (Vieilles briques)
  - 2) TOITURE EN TUILLES DE TON BRUN ORANGE
  - 3) SOUBASSEMENT EN MOELLONS
  - 4) SEUILS EN PIERRE ET NOUVEAUX LINTEAUX EN PIERRE
  - 5) NOUVELLES MENUISERIES EXTERIEURES EN PVC DE TON GRIS
  - 6) PLANCHE DE FACE EN ARDOISES DE TON GRIS FONCE
  - 7) TUYAU DE DESCENTE EN ZINC
  - 8) NOUVEAU VELUX EN TOITURE

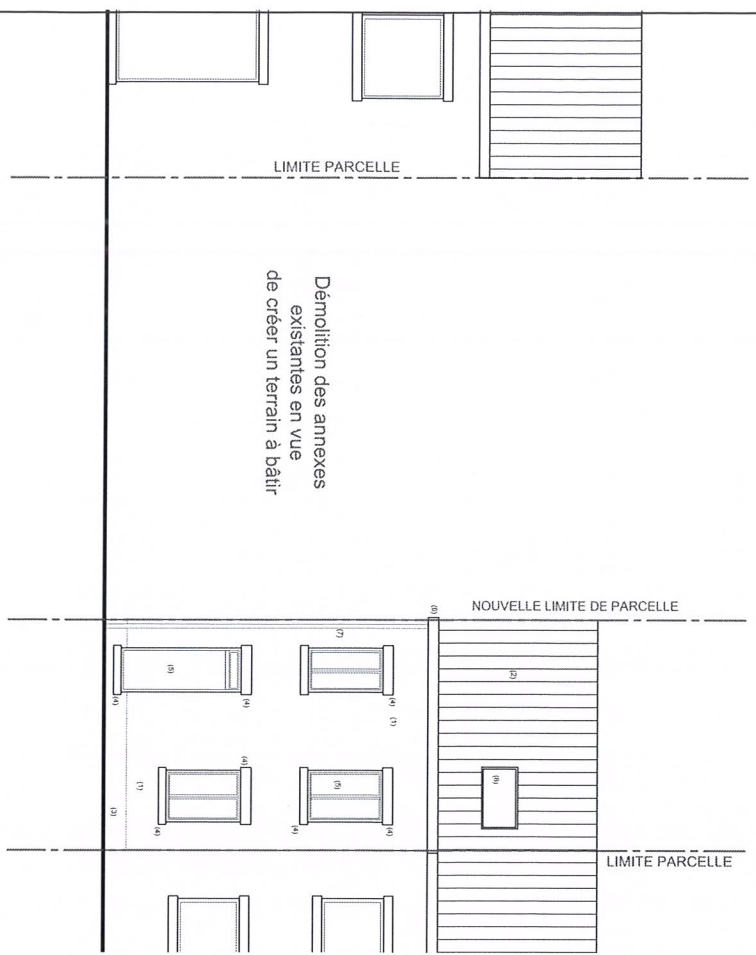

## ELEVATION AVANT PROJETEE: 1/100

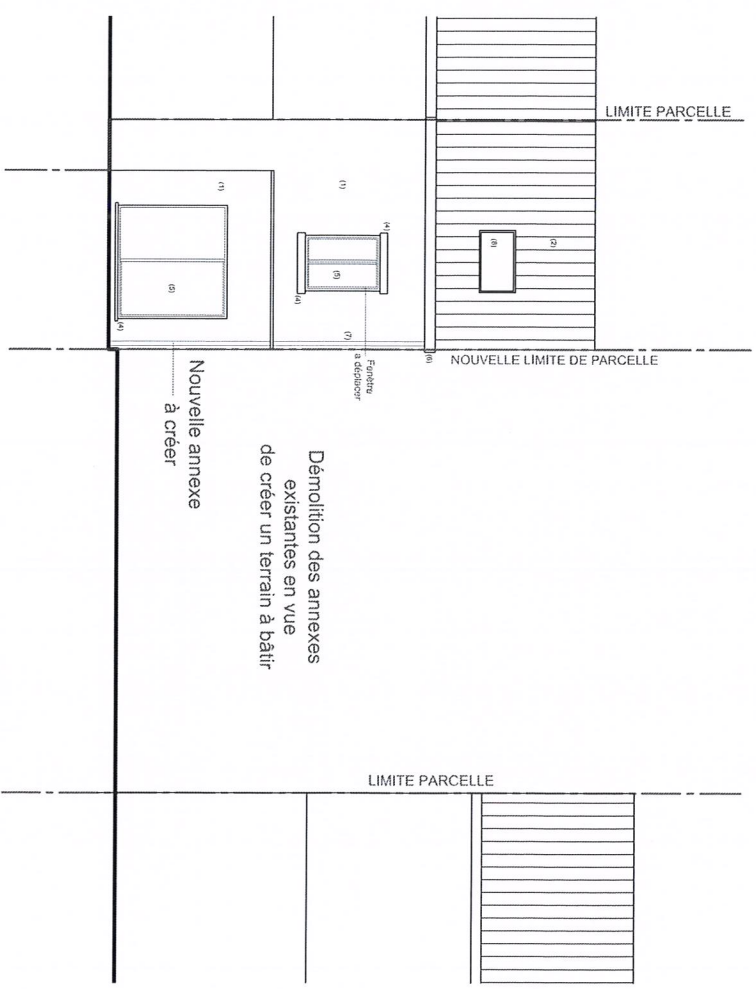

## ELEVATION ARRIERE PROJETEE: 1/100

<b>SITUATION:</b> Rue Jules Rasquinet, 27 4610 Beyne Heusay (Queue du bois)	<b>ECHELLE:</b> 1/100	<b>N° Feuille:</b> 6/6	<b>MAÎTRE DE L'OUVRAGE:</b> M. Jean Michel CORNET Rue W. CHURCHILL, 388 4020 LIEGE	<b>ARCHITECTE:</b> WILLOT NICOLAS Architecte Rue Pire Pierre, 9, 4821 ANDRIMONT
---	--------------------------	---------------------------	---	--