

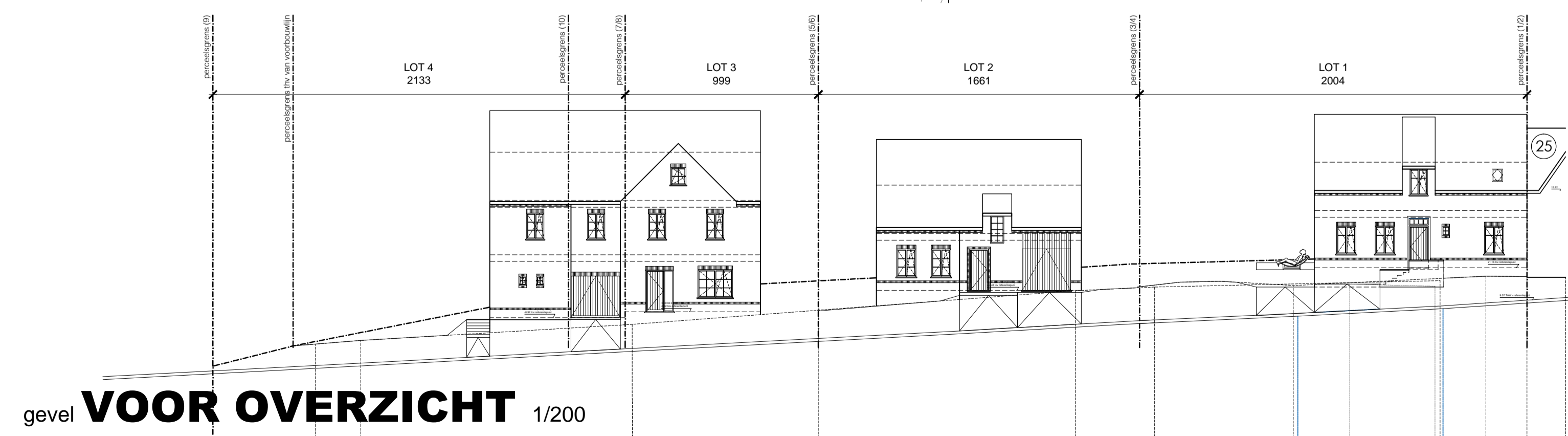

plan **INPLANTING** 1/200



gevel **VOOR OVERZICHT** 1/200

**Legende:**

- stalen profielen
- beton (vloeren, balken, kolommen)
- uitvullingslagen
- cellenbeton
- betonsteen
- isolatie
- vol metselwerk (paramentsteen)
- hol metselwerk (snelbouw)
- bestaande constructie
- kalkzandsteen
- gipsblokken
- huishoudafvalwater (hfw)
- regenwaterafvoer (rwa)
- faciëlen (f)
- rookdetector

**opmerkingen:**

- alle stabiliteitsberekeningen worden uitgevoerd door een erkend ingenieur stabiliteit;
- alle afmetingen worden ter plaatse gecontroleerd door de uitvoerende aannemers;
- bouwen volgens EPB 2021
- de plannen dienen uitgevoerd te worden conform de brandnormering KB 7 juli 1994, gecoördineerde versie 7 december 2019;
- rookmelders:
  - apparaat conform Belgische norm 'NBN EN 14604' dat reageert op de rookontwikkeling bij brand door het produceren van een scherp geluidssignaal, en dat niet van het ionische type is;
- riolering op plan is slechts schematisch, riolering dient opgezocht te worden door aannemer ruwbouwwerken;
- alles wordt aangesloten op de bestaande riolering;
- bij afbraakwerken dient de stabiliteit van het gebouw constant te worden gewaarborgd door aannemer ruwbouwwerken;

wielfaertarchitecten

// 20.143

// Bouwen van 3 halfopen en 1 open woning

Bouwheer: HBP  
Oudenaardsesteenweg 72/1  
9800 Deinze

15/01/2021

Bouwplaats: Watermolenstraat  
9500 Zarlardinge  
6de Afdeling, Sectie B, nr(s) 0291B,C,D,E

Contactpersoon: Melissa Vanheste

// BOUWAANVRAAG

Plan: **OVERZICHT:**  
plan inplanting, gevel voor

PLAN 4/4  
SCHAAAL: 1/200

**Materialen:**

1. rood genuanceerde gevelsteen
2. wit genuanceerde gevelsteen
3. dorpels in blauwe hardsteen
4. buitenschrijnwerk PVC, wit genuanceerd met heldere beglazing
5. buitenschrijnwerk hout
6. dakgoot zink
7. dakpannen, zwart genuanceerd
8. aluminium dakrandprofiel

**// WIJZIGINGEN**

nr.	omschrijving	datum
A	vloerplas woningen tov referentiepunt	10/05/2021