



Affaire : E05/0100/20140620/06

Date de visite : 20/06/2014

RAPPORT D'EXAMEN DE CONFORMITE/ DE VISITE DE CONTROLE D'UNE INSTALLATION ELECTRIQUE DOMESTIQUE A BASSE ET TRES BASSE TENSION

Lieu de visite	Responsable des travaux	Proprietaire/Gestionnaire
<input type="text"/>	<input type="text"/>	<input type="text"/>
Rue : de la Résistance 9 B-4020 BRESSOUX	Carte ID : 591-5226598-49 Tva :	Rue : de la Résistance 9 B-BRESSOUX 4020

1. Conclusion :

- L'installation est conforme au RGIE. La prochaine visite est à prévoir avant le : 20-06-2039 délai prescrit par la réglementation en vigueur.
- L'installation n'est pas conforme au RGIE. La prochaine visite est à prévoir avant le : --/--/-- Par le même organisme de contrôle.
- Les travaux nécessaires pour faire disparaître les infractions constatées au moment du contrôle doivent être exécutés sans retard et toutes mesures adéquates doivent être prises pour qu'en cas de maintien en service des installations, les infractions ne constituent pas un danger pour les personnes et les biens. Dans le cas ou, lors de cette nouvelle visite de contrôle, après max.1 an des infractions subsistent l'organisme agréé se doit d'envoyer une copie du procès-verbal de visite de contrôle à l'administration de l'Energie préposée à la haute surveillance des installations électriques domestiques.

2. Type de controle

Base de l'examen : RGIE et de la procédure interne : PRO-INS-E-02- 01 02

<input checked="" type="radio"/> Art:270	<input type="checkbox"/> Temporaire	<input type="checkbox"/> Mise en usage	<input checked="" type="checkbox"/> Modification	<input type="checkbox"/> Extension	<input checked="" type="radio"/> Art:86	<input checked="" type="checkbox"/> Unité d'habitation
<input type="radio"/> Art:271	<input type="checkbox"/> Périodique	<input type="checkbox"/> Contrôle	<input type="checkbox"/> Art:87	<input type="checkbox"/> Unité de travail domestique	<input type="checkbox"/> Art:271b	<input type="checkbox"/> Partie commune
<input type="radio"/> Art:276 Renforcement			<input checked="" type="checkbox"/> Art:278	<input type="checkbox"/> Autre		
<input type="radio"/> Art:276b Transfert de propriete						

3. Données générales de l'installaiton

Données distributeur => Nom du GRD : TECTEO

- EAN : Non Communiqué Compteur non placé

Protection de branchement : A/MAX. à placer. Colonne d'alimentation type :non visible Section : non visible

Données installation :

Tension nominale : 3x230V - Courant nominal max :30 A - Type de prise de terre boucle de terre piquets non-visible

Cable d'alimentation tableau principal => type : EXVB - section : 4x10 mm² - Nombre de tableau électrique : 2 - Nombre de circuits électrique : 18

Description installation : voir annexe de 1 a 7 si revisite, voir plan suivant rapport : 0

- Disp.de Sect. Gén : 40 A / 300 mA -

4. Mesures - Tests - Controles visuels - Scelle :

- Contact dir. Contact Indir. Montage - Appareils - Matériels - I > section - Schémas - Contrôle boucle de défaut
- Résistance de dispersion de la prise de terre : 26,7 Ω / Isolement général : 0,67M Ω Continuité de terre Test de dispositif diff.
- Le dispositif différentiel général : était plombé - a été plombé - n'a pas ete plombé - n'est pas plombable - absence de différentiel

5.Infractions :

Infractions:Néant	Remarques:Néant
-------------------	-----------------

Inspecteur (Nom et Signature)
Pour SoCoBel ASBL
Mr Didier Lavet

Visa du GRD

Ce rapport comporte 7 annexe(s)

RAP/SCB/E02-01

VERSION D-REV 01 - Date d'application 01/10/2013

Coffret n° 1 + 2

5 + 6 + 7 + 9
No

Agence de l'AMET
Socobel ASBL
04751572963
Signature Agent

Chantier

TENSION 230V
COFFRET BI-HORAIRE
COFFRET ACCU

Suite voir feuillet n°
Feuillet n° 1/2

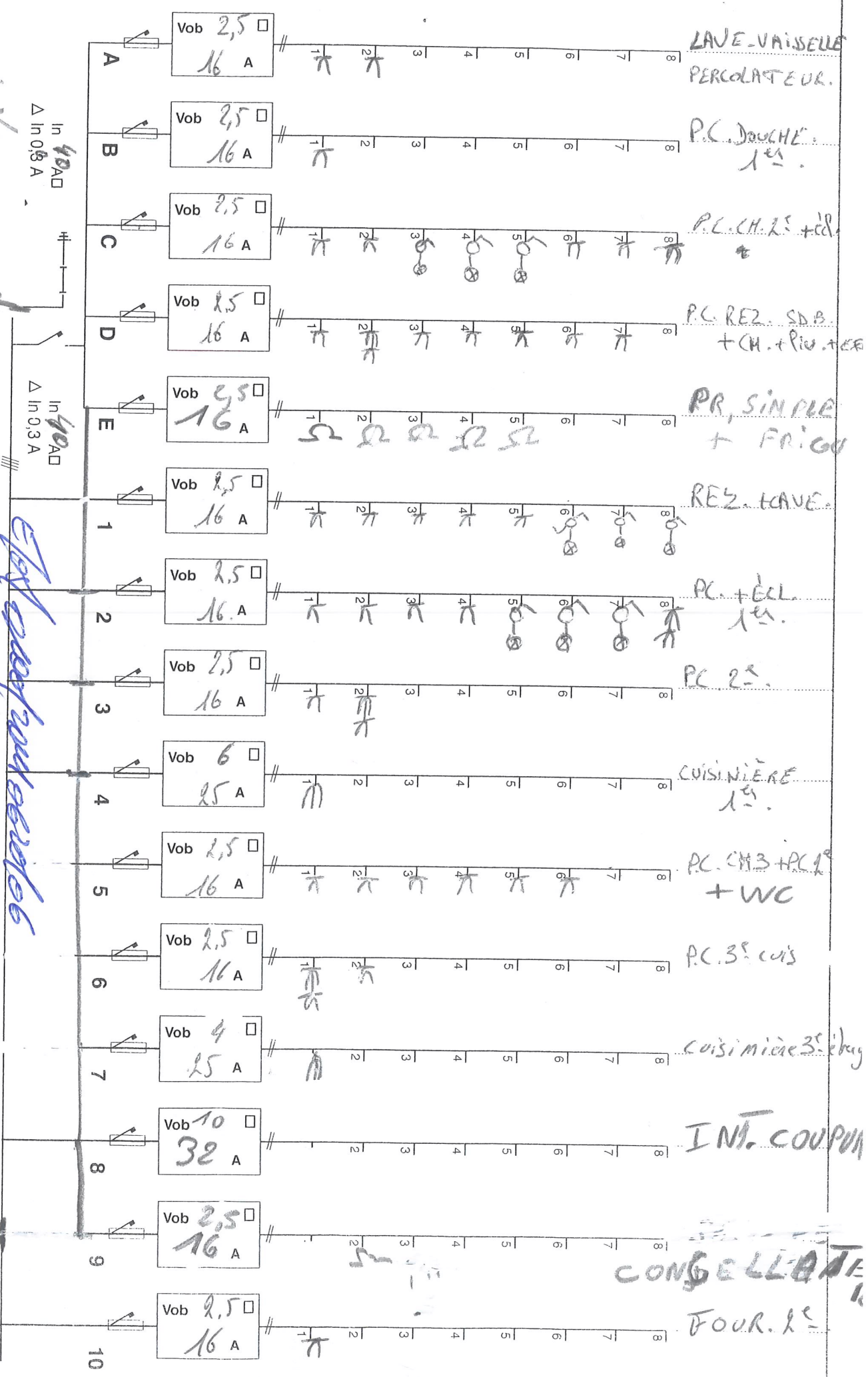

Eclairage sous-sol

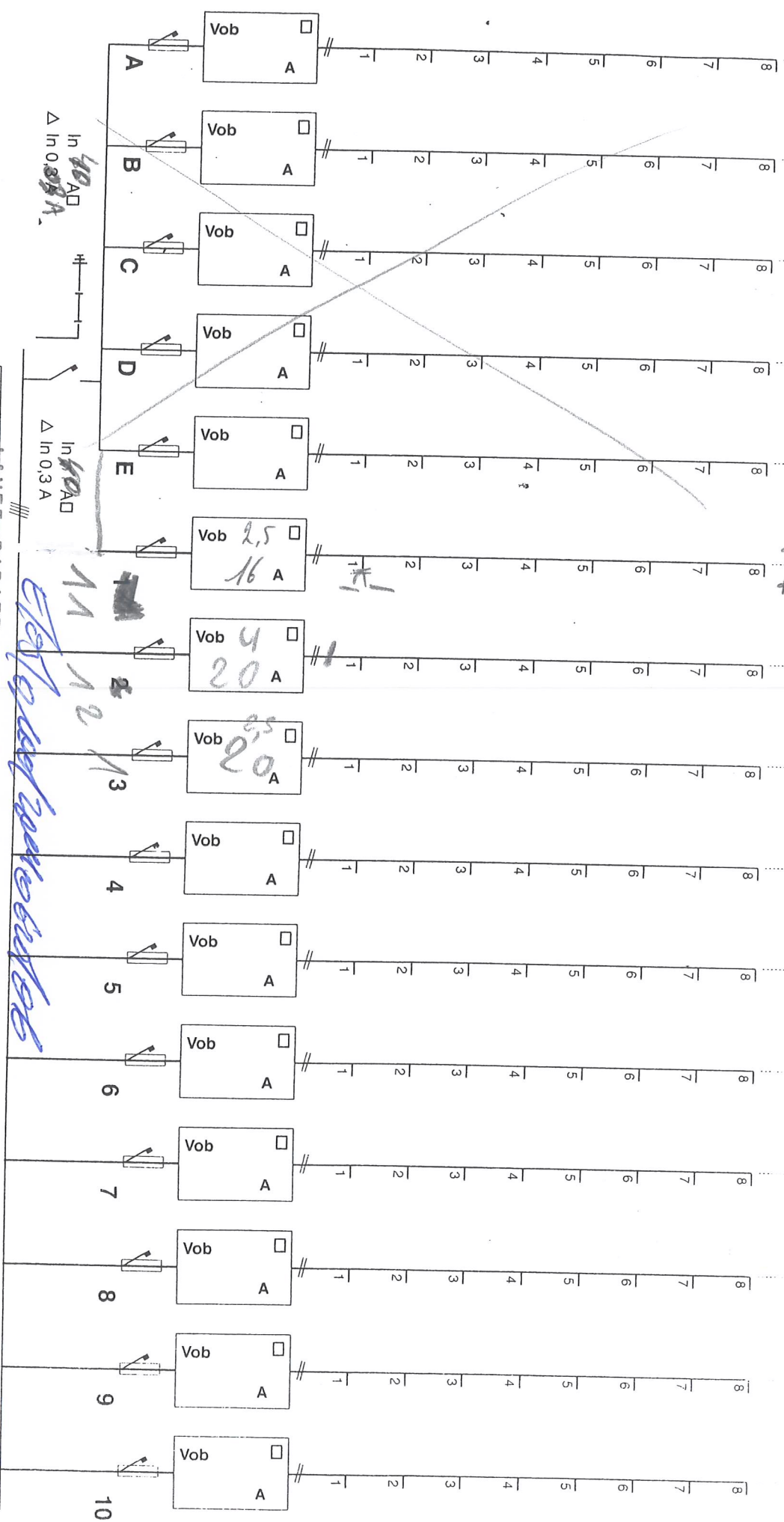

PR. MACH
~~38 V~~
 + LAVE
 REZ
 CUINIERE
 PANAU
 SOLAIRE

Agence de Contrôle Agréé
LAVERGNE DIDIER
SOCOBEL ASBL
 04751572963
 Date de contrôle
 Signature Agent

Chantier

TENSION mono 230 V
 TRI 230 V
 TRI 400 V + N
 COFFRET BIHORAIRE
 COFFRET ACCU

Suite voir feuillet n°
 Feuillet n°
 2/7

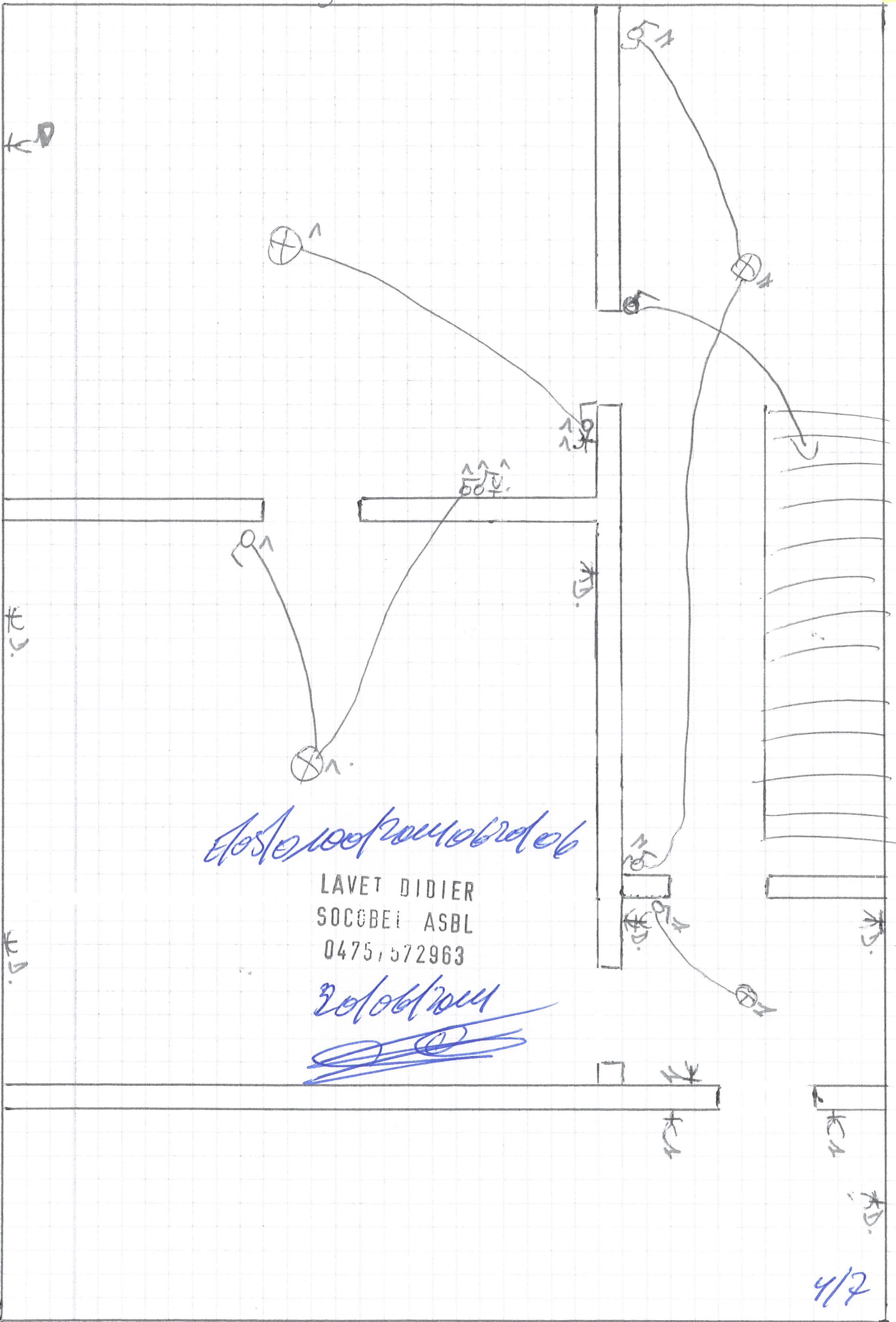

Etats des lieux

LAVET DIDIER
SOGGEBI ASBL
04751572963

20/06/2014

[Signature]

1^{er} étage

42

42

2. ⊗

2. ⊗

42

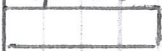

4.

42

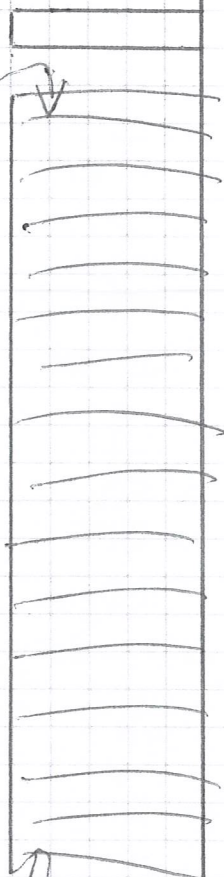

2. ⊗

2. ⊗

2. ⊗
2. ⊗
2. ⊗

LAVET DIDIER

LAVET DIDIER
SOCOBEL ASBL
0475/572963

LAVET DIDIER

2. ⊗
2. ⊗

2. ⊗
2. ⊗

2. ⊗

42

42

6/7

2^e étage

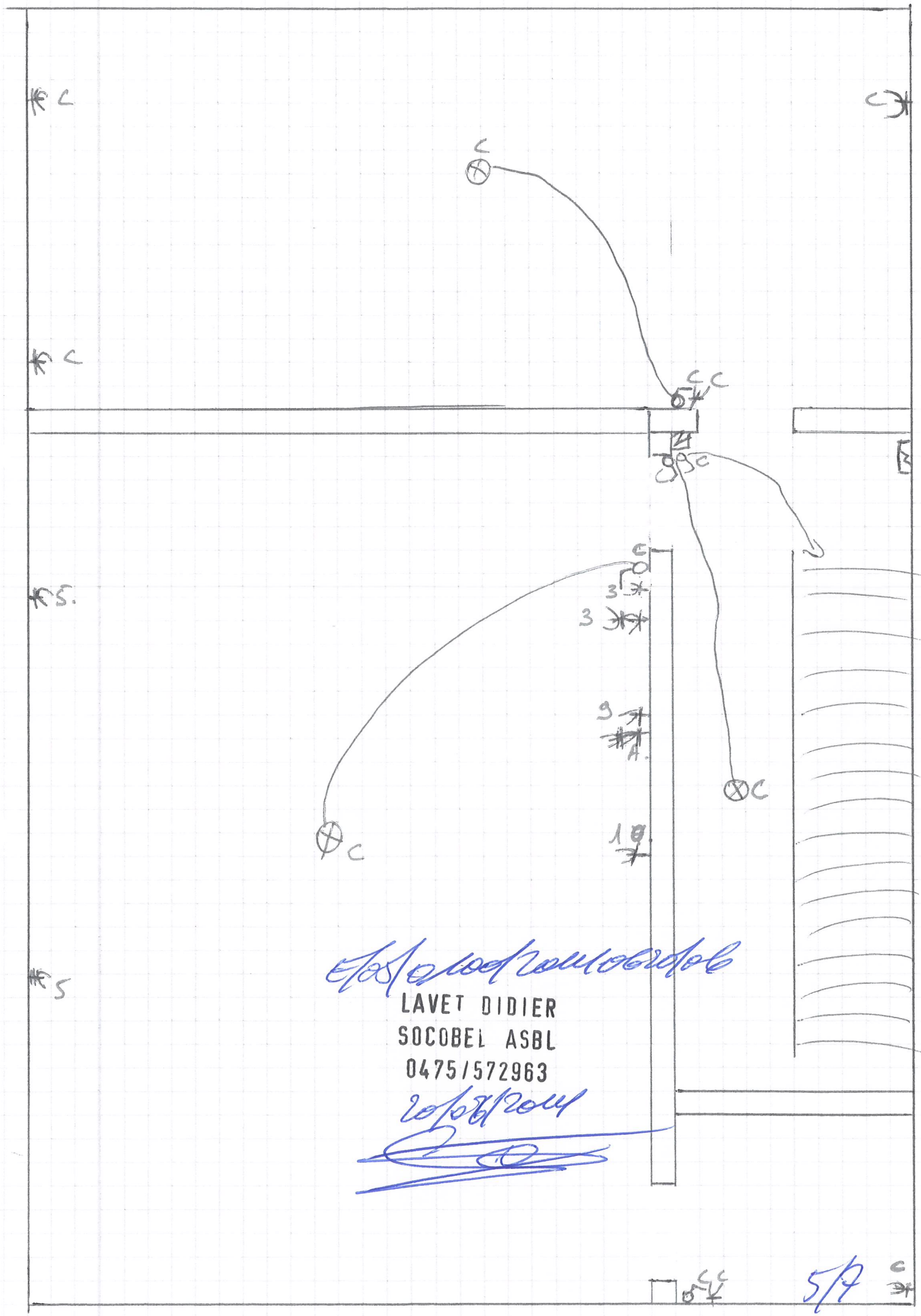

K 5

18

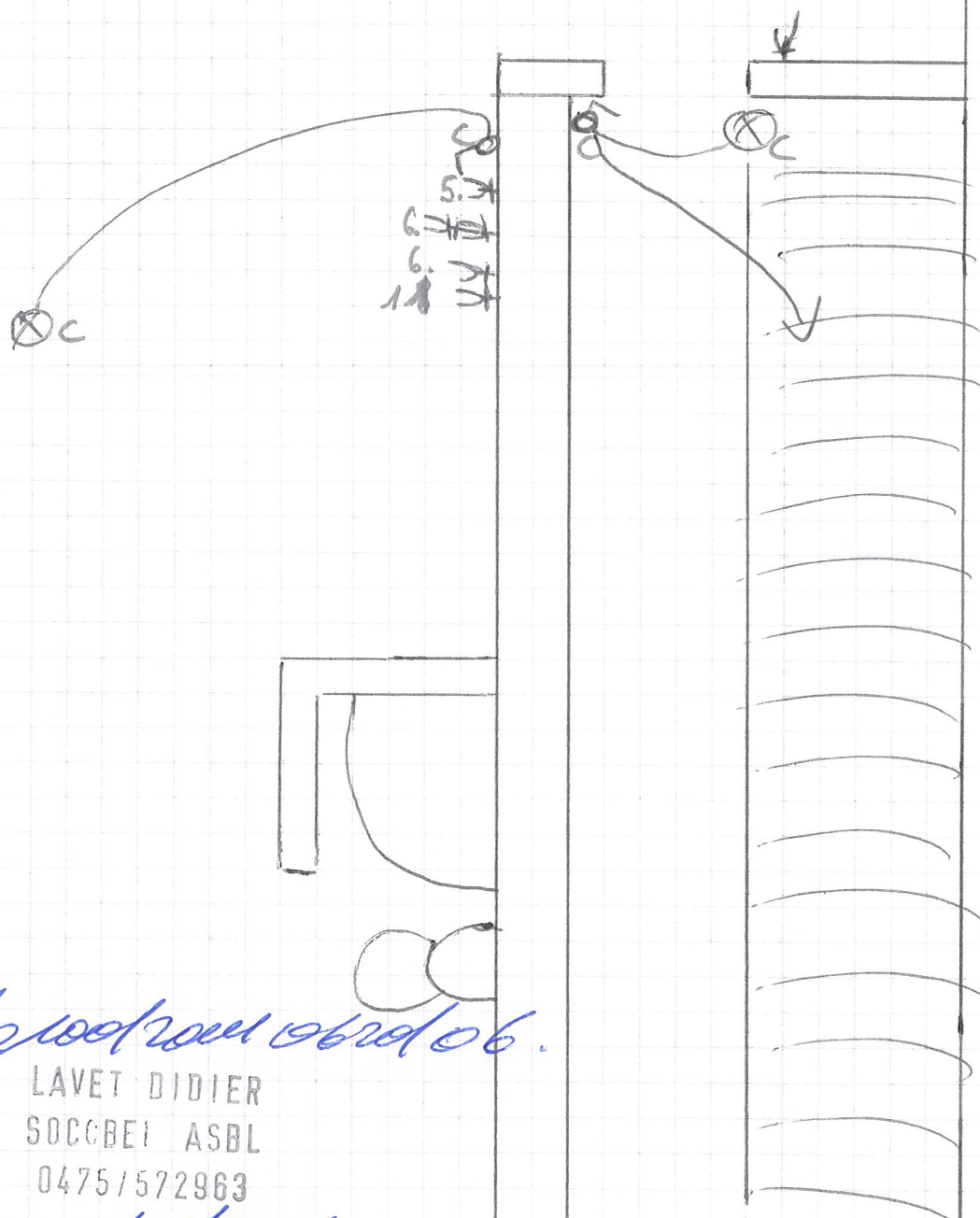

K 5

Établissement de 1966

LAVET DIDIER

SOCBEI ASBL

0475/572963

robot/rom

↓ 5

4/2