

3337866

VERDELER	PV nagezien
Naam	
Datum	
Handtekening	



O.C.B.

Onafhankelijk Controle Bureel v.z.w.

EAN nr. : .....  
 Teller nr. : .....  
 Stand I : ..... II : .....

**VERSLAG VAN ONDERZOEK VAN EEN ELEKTRISCHE INSTALLATIE VOOR EEN WERF- OF TIJDELIJKE AANSLUITING - ~~DEFINITIEVE OF RESIDENTIELE AANSLUITING~~**

Aard van onderzoek : gelijkvormigheidsonderzoek / controlebezoek op basis van de interne procedure QPRO/ELE/001  
 volgens : AREI art. 86 / ~~AREI art. 87~~ / AREI art. 270 / AREI art. 271 / ~~AREI art. 276~~ / .....

Aanvulling verslag nr. ....

Aard installatie : ~~Nieuw~~ / Uitbreiding / ~~Verandering~~ / Bestaande / Verzwaring / ~~Splitting met / Spanning wijziging / Verloop / overbreiding~~

Type der lokalen : *woonst*

Plaats van onderzoek : *Tschthooren Beer 14, 2980 Zoersel*

Eigendom van : *Leyten*

Opdrachtgever : *Van der Wee*

Installateur : .....

BTW : ..... ID-kaart : ..... Uitgereikt te : ..... Datum : .....

Onderzoeker : *Van Conenbreyde* Datum van onderzoek : *19.12.2011*

**BESCHRIJVING**

Dienstspanning : ~~1 x 230 V~~ / ~~3 x 230 V~~ 3 x 380 V + N Max. Beveiliging : *40 A* Omschakelaar : stand : .....

Hoofdbeveiliging : Zek. : *mpj* Schak. : .....

Meter-bordverbinding : kabeltype : *VOB* aantal geleiders : *4* doorsnede : *16* mm<sup>2</sup>

Voedingsbekabeling : kabeltype : *EX13* aantal geleiders : *4* doorsnede : *16* mm<sup>2</sup>

~~Verloopkabel~~ / ondergronds net - Wachtbuis : ~~geplaatst~~ geplaatst - Isolatieplaat : ~~aanwezig~~

Aardelektrode : Type : *lus* / ~~geplaatst~~ Sectie : *35* mm<sup>2</sup> Spreidingswaarde : ..... Ω

Aantal borden : *3* Aantal eindstroombanen : *28 + 8* Algemene isolatieweerstand : ..... MΩ

Diff. schak. : algemene : *4p 40A 300 mA* bijkomende : *2x 4p 40A 30 mA*

werking testknop : in orde - ~~geplaatst~~ controle foutlus : in orde - ~~geplaatst~~

De algemene differentieelschakelaar is verzegeld met een loodje met het teken OCB.

Installatie uitgevoerd overeenkomstig schema's : ja - ~~geplaatst~~ Staat van het vast elektrisch materieel : in orde - ~~geplaatst~~

Bescherming tegen elektrische schokken : rechtstreekse aanraking : in orde - ~~geplaatst~~ onrechtstreekse aanraking : in orde - ~~geplaatst~~

Continuïteit PE- en equipotentiale verbinding : in orde - ~~geplaatst~~ Vast opgesteld en verplaatsbaar materieel : in orde - ~~geplaatst~~

Beschrijving installatie (zie schema's in bijlage) - eendraadschema en situatieschema werd voor gezien getekend - toestellen :

**VASTSTELLINGEN - NOTA (N) - INBREUK (I) - De nummers verwijzen naar de standaardinbreuken op de achterzijde.**

- N Hoofdequipotentiale - bijkomende equipotiale verbinding ~~nog niet~~ aangesloten.
- N Badkamer - gasleiding - waterleiding - CV ketel - ~~geplaatst~~ geplaatst.
- N voeding zwenkbaderinstallatie ligt klaar, installatie zelf nog niet geplaatst*
- N schakelaar onder hoofdboard niet in gebruik, te verwijderen*
- N benaming dringen in bord nog aan te passen*
- N voeding pakket terug N werd verwijderd vanwege draadfout*
- N in uitbreiding installatie nog niet alle beveiliging geplaatst*

**BESLUIT**

De installatie is conform / ~~geplaatst~~ met het AREI.  
 De installatiedient opnieuw gecontroleerd- door dezelfde organisme- uiterlijk op : *19.12.2012*  
 zoals voorzien door art. 271 van het AREI, alsook voor de ingebruikname van elke belangrijke wijziging of beduidende uitbreiding, uitgevoerd voor deze datum. De installatie mag / ~~geplaatst~~ in dienst gesteld worden / ~~geplaatst~~ indien zonder vertraging wordt voldaan aan de vastgestelde inbreuken en de gepaste maatregelen getroffen worden opdat de installatie geen gevaar vormt voor personen of goederen.

voor de directeur,  
de onderzoeker  
*[Handtekening]*

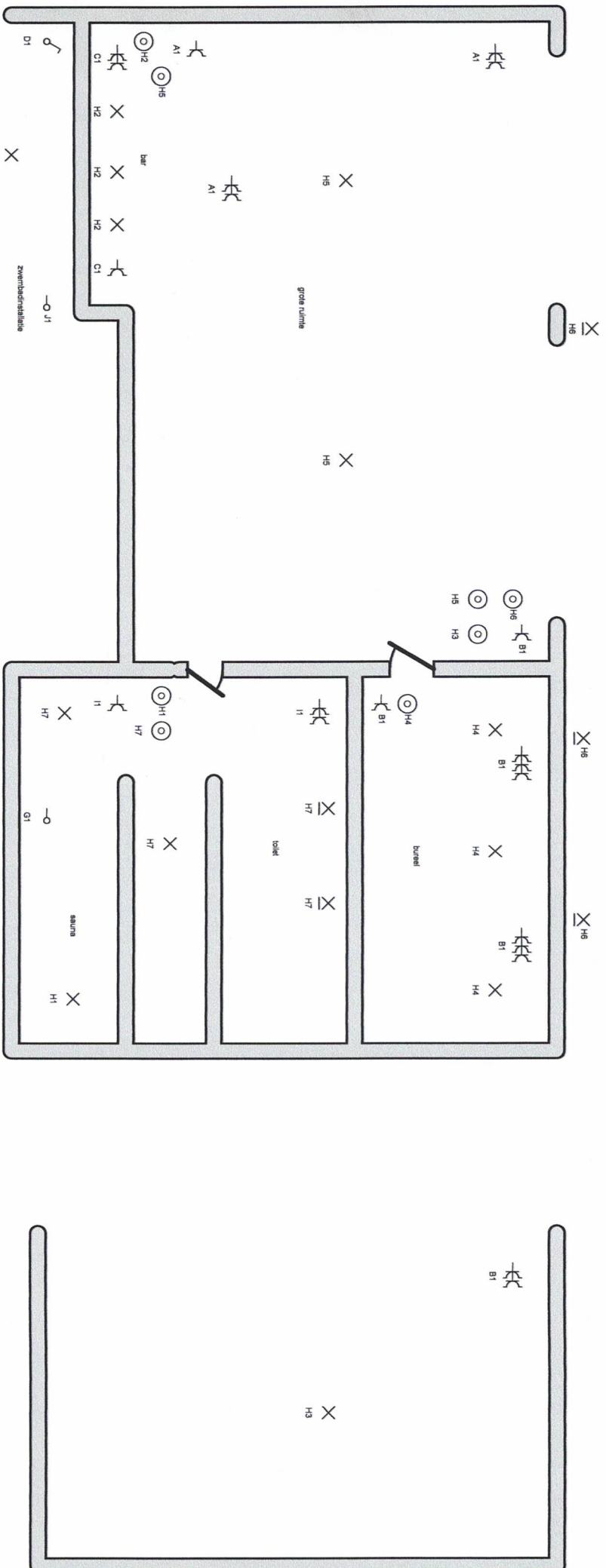

POOLHOUSE

ZOLDER  
POOLHOUSE

**Erkend Organisme**

OCB vzw  
KONINGIN ASTRIDLAAN 60  
2650 KONTICHT  
Tel.: 03/451.37.00 GSM: -  
Fax: 03/451.37.10  
e-mail: -  
BE0404.312.034

**Plaats van de elektrische installatie**

LUYTEN  
JACHTHORENLAAN 14  
2980 ZOERSEL  
Tel.: - GSM: -  
Fax: -  
e-mail: -

**Installateur**

Van der Wee Electriciteitswerken B.V.B.A.  
Hogeweg 60  
2140 Antwerpen  
Tel.: 03 385 92 27 GSM: 0475 284 070  
Fax: 03 235 39 12  
e-mail: vanderweebvba@telenet.be  
BTW BE 0417.349.725

**p. 2/2**  
**Situatieschema**

3 x 400V + N ~ 50Hz

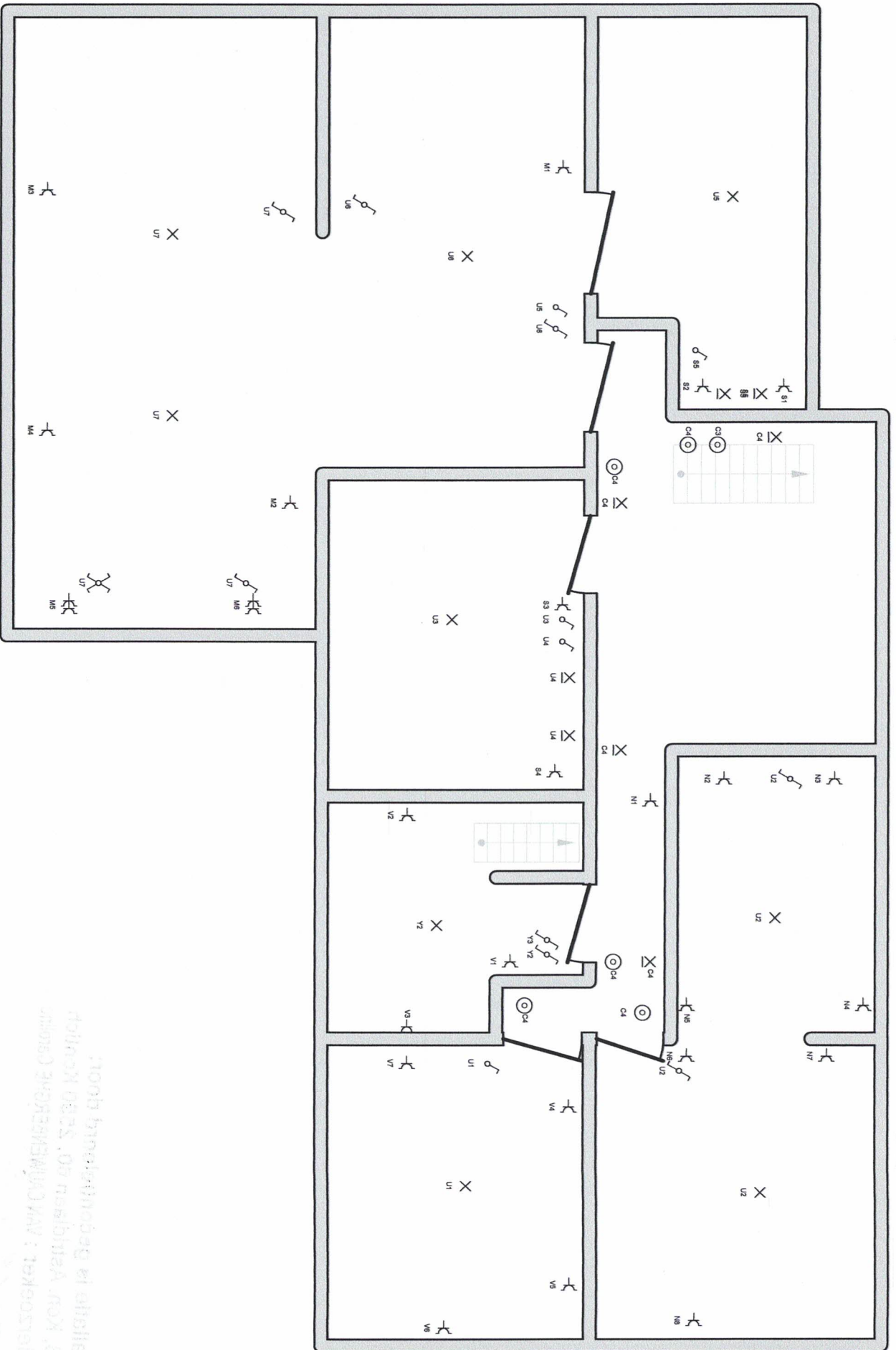

**Erkend Organisme**

OCB vzw  
 KONINGIN ASTRIDLAAN 60  
 2650 KONTICHT  
 Tel.: 03/451.37.00 GSM: -  
 Fax: 03/451.37.10  
 e-mail: -  
 BE0404.312.034

**Plaats van de elektrische installatie**

LUYTEN  
 JACHTHOORNLAAN 14  
 2980 ZOERSEL  
 Tel.: - GSM: -  
 Fax: -  
 e-mail: -

**Installateur**

Van der Wee Electriciteitswerken B.V.B.A.  
 Hogeweg 60  
 2140 Antwerpen  
 Tel.: 03 385 92 27 GSM: 0475 284 070  
 Fax: 03 235 39 12  
 e-mail: vanderweebva@telenet.be  
 BTW BE 0417.349.725

p. 6/7  
**Situatieschema**

3 x 400V + N ~ 50Hz

Точка приема/отбора электроэнергии  
 болонка 0025, 05 на входе ток, 300  
 и более ампер/ВМД или : токостанция

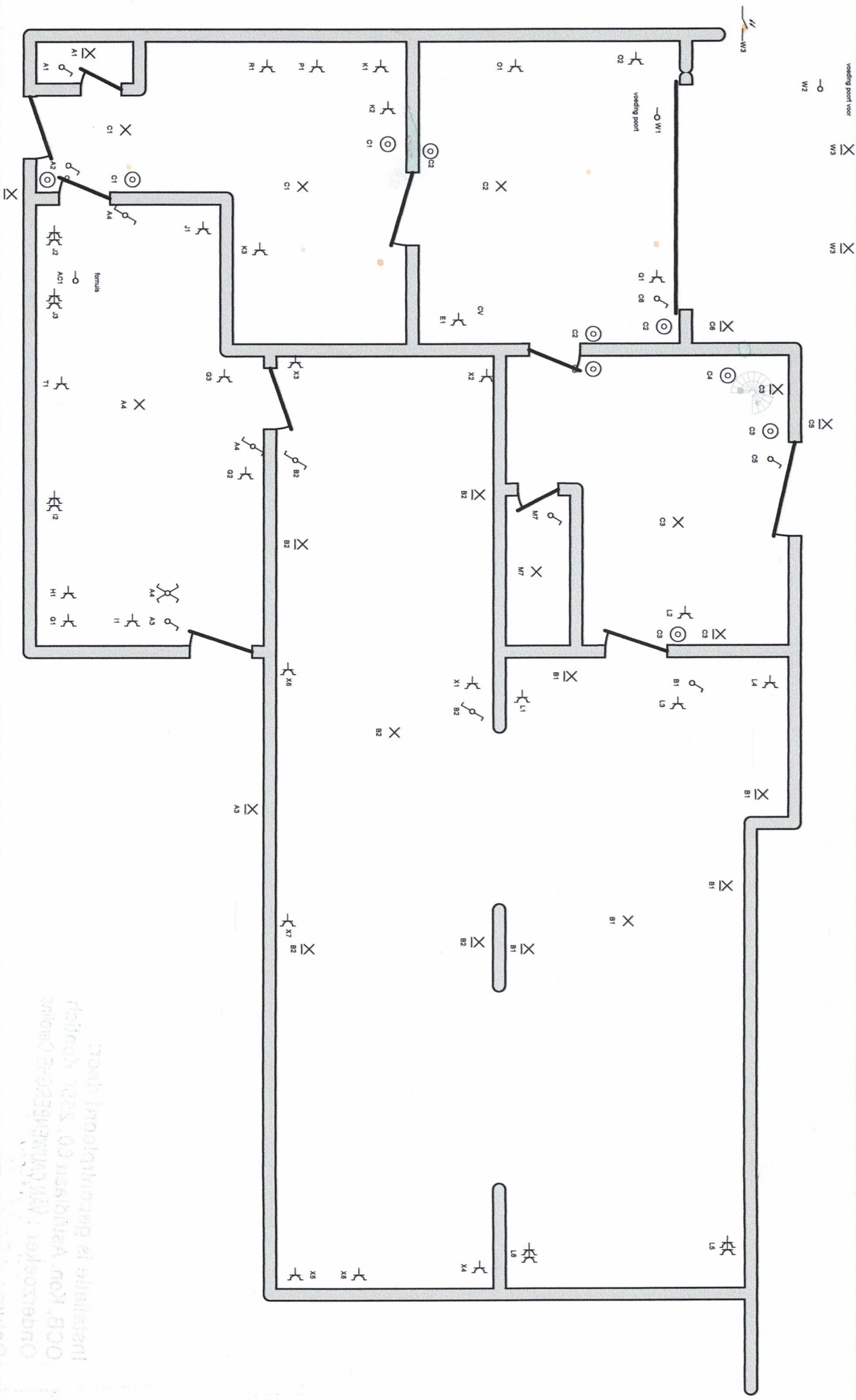

**Erkend Organisme**

OCB vzw  
 KONINGIN ASTRIDLAAN 60  
 2550 KONITICH  
 Tel.: 03/451.37.00 GSM: -  
 Fax: 03/451.37.10  
 e-mail: -  
 BE0404.312.034

**Plaats van de elektrische installatie**

LUTYEN  
 JACHTHOORNLAAN 14  
 2980 ZOERSEL  
 Tel.: - GSM: -  
 Fax: -  
 e-mail: -

**Installateur**

Van der Wee Electriciteitswerken B.V.B.A.  
 Hogeweg 60  
 2140 Antwerpen  
 Tel.: 03 385 92 27 GSM: 0475 284 070  
 Fax: 03 235 39 12  
 e-mail: vanderweebva@telenet.be  
 BTW BE 0417.349.725

**p. 5/7**  
**Situatieschema**

3 x 400V + N ~ 50Hz

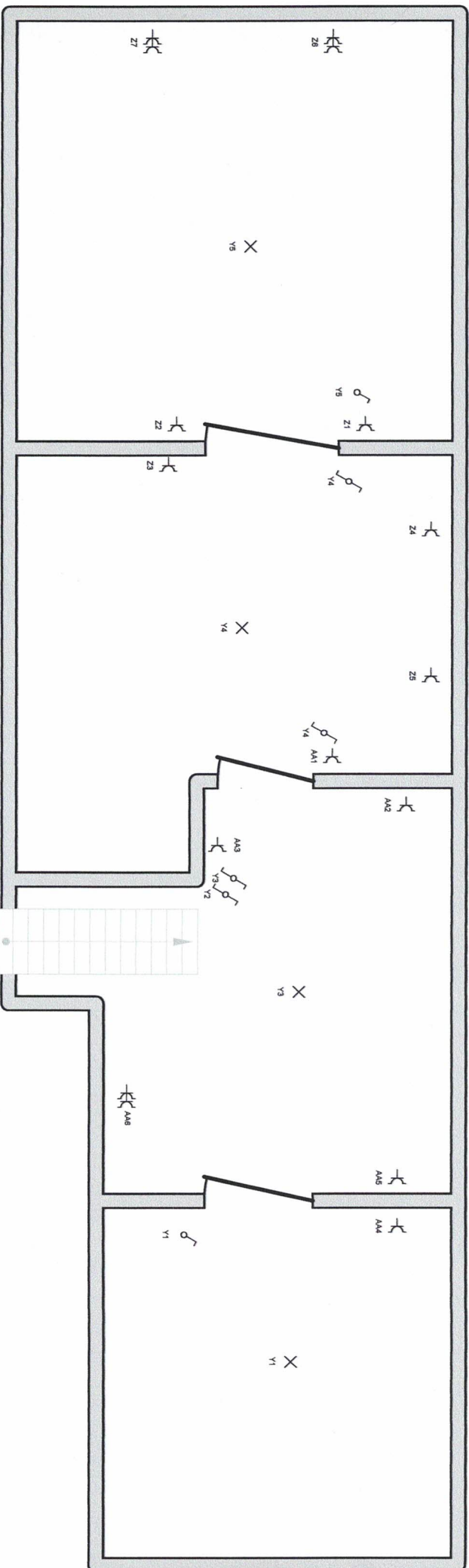

**Erkend Organisme**

OCB vzw  
 KONINGIN ASTRIDLAAN 60  
 2650 KONTICHT  
 Tel.: 03/451.37.00 GSM: -  
 Fax: 03/451.37.10  
 e-mail: -  
 BE0404.312.034

**Plaats van de elektrische installatie**

LUYTEN  
 JACHTHOORNLAAN 14  
 2980 ZOERSEL  
 Tel.: - GSM: -  
 Fax: -  
 e-mail: -

**Installateur**

Van der Wee Electriciteitswerken B.V.B.A.  
 Hogeweg 60  
 2140 Antwerpen  
 Tel.: 03 385 92 27 GSM: 0475 284 070  
 Fax: 03 235 39 12  
 e-mail: vanderweebvba@telenet.be  
 BTW BE 0417.349.725

**p. 7/7**

**Situatieschema**

3 x 400V + N ~ 50Hz

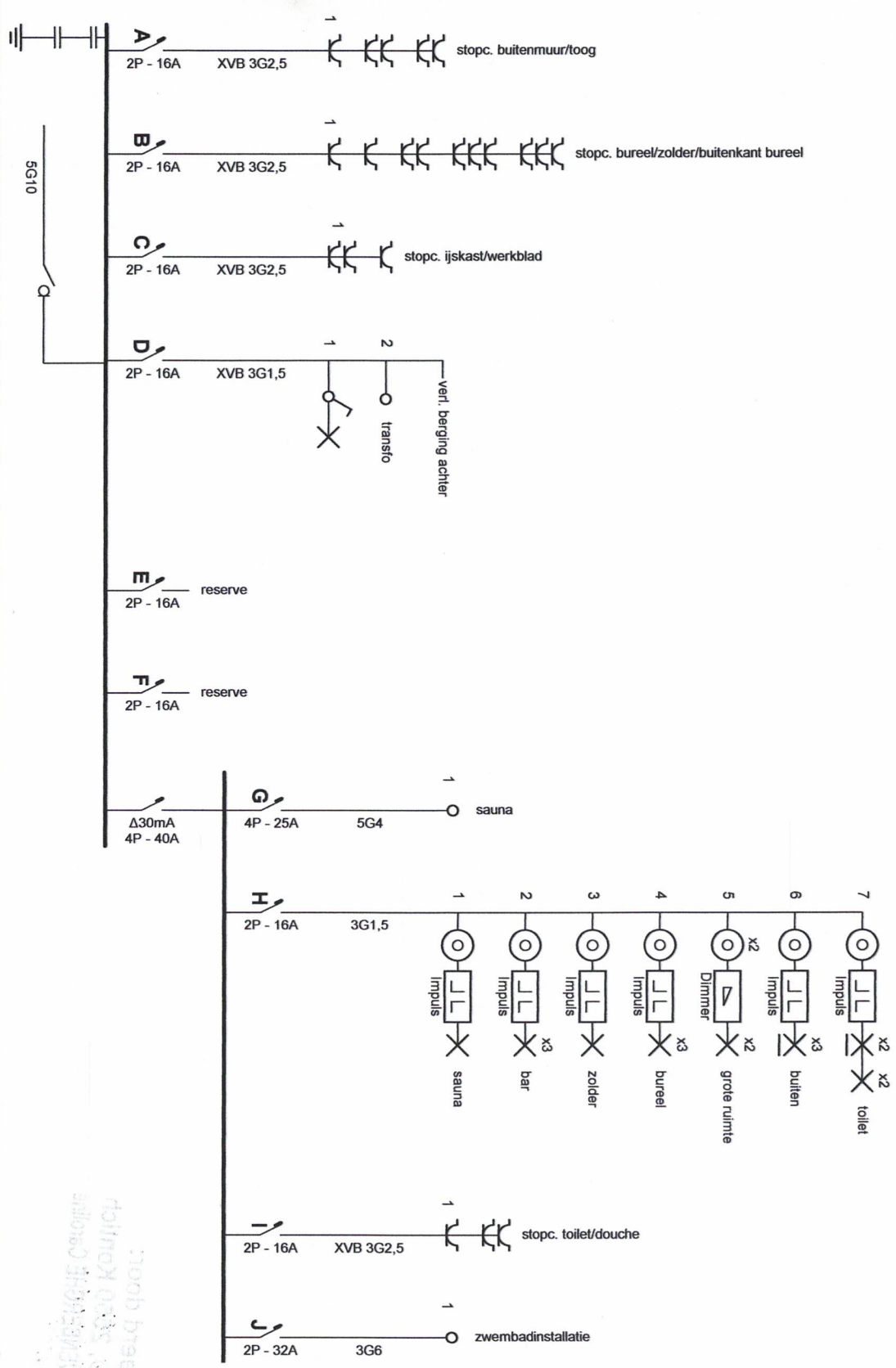

**Erfkend Organisme**

OCB vzw  
 KONINGIN ASTRIDLAAN 60  
 2650 KONTICHT  
 Tel.: 03/451.37.00 GSM: -  
 Fax: 03/451.37.10  
 e-mail: -  
 BE0404.312.034

**Plaats van de elektrische installatie**

LUYTEN  
 JACHTHORENLAAN 14  
 2980 ZOERSEL  
 Tel.: - GSM: -  
 Fax: -  
 e-mail: -

**Installateur**

Van der Wee Electriciteitswerken B.V.B.A.  
 Hogeweg 60  
 2140 Antwerpen  
 Tel.: 03 385 92 27 GSM: 0475 284 070  
 Fax: 03 235 39 12  
 e-mail: vanderweebvba@telenet.be  
 BTW BE 0417.349.725

p. 1/2

Eendraadschema :  
 3 x 400V + N ~ 50Hz

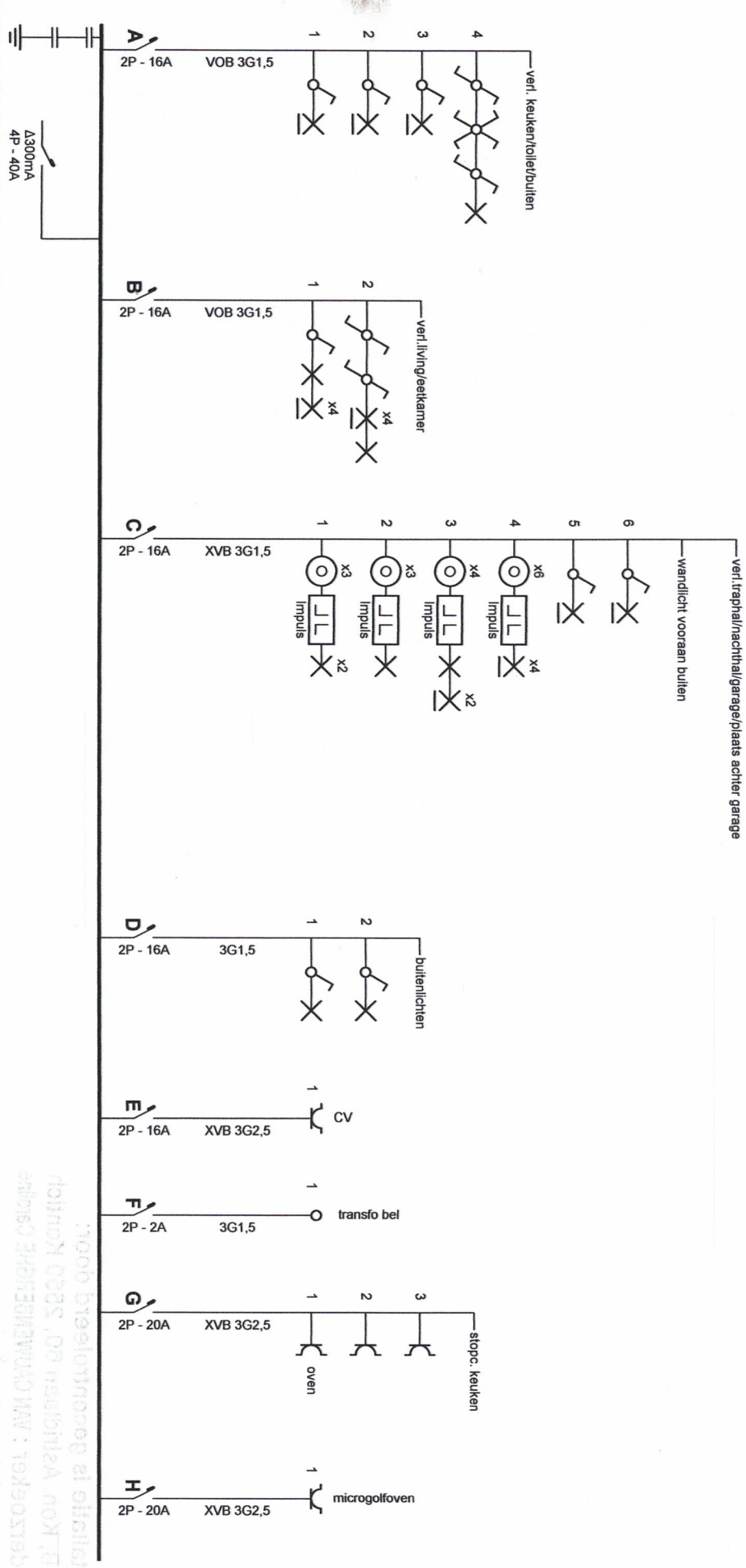

**Erkend Organisme**

OCB vzw  
 KONINGIN ASTRIDLAAN 60  
 2650 KONTICH  
 Tel.: 03/451.37.00 GSM: -  
 Fax: 03/451.37.10  
 e-mail: -  
 BE0404.312.034

**Plaats van de elektrische installatie**

LUYTEN  
 JACHTHOORNLAAN 14  
 2980 ZOERSEL  
 Tel.: - GSM: -  
 Fax: -  
 e-mail: -

**Installateur**

Van der Wee Electriciteitswerken B.V.B.A.  
 Hogeweg 60  
 2140 Antwerpen  
 Tel.: 03 385 92 27 GSM: 0475 284 070  
 Fax: 03 235 39 12  
 e-mail: vanderweevba@telenet.be  
 BTW BE 0417.349.725

**p. 1/7 33 Eendraadschema**

3 x 400V + N ~ 50Hz

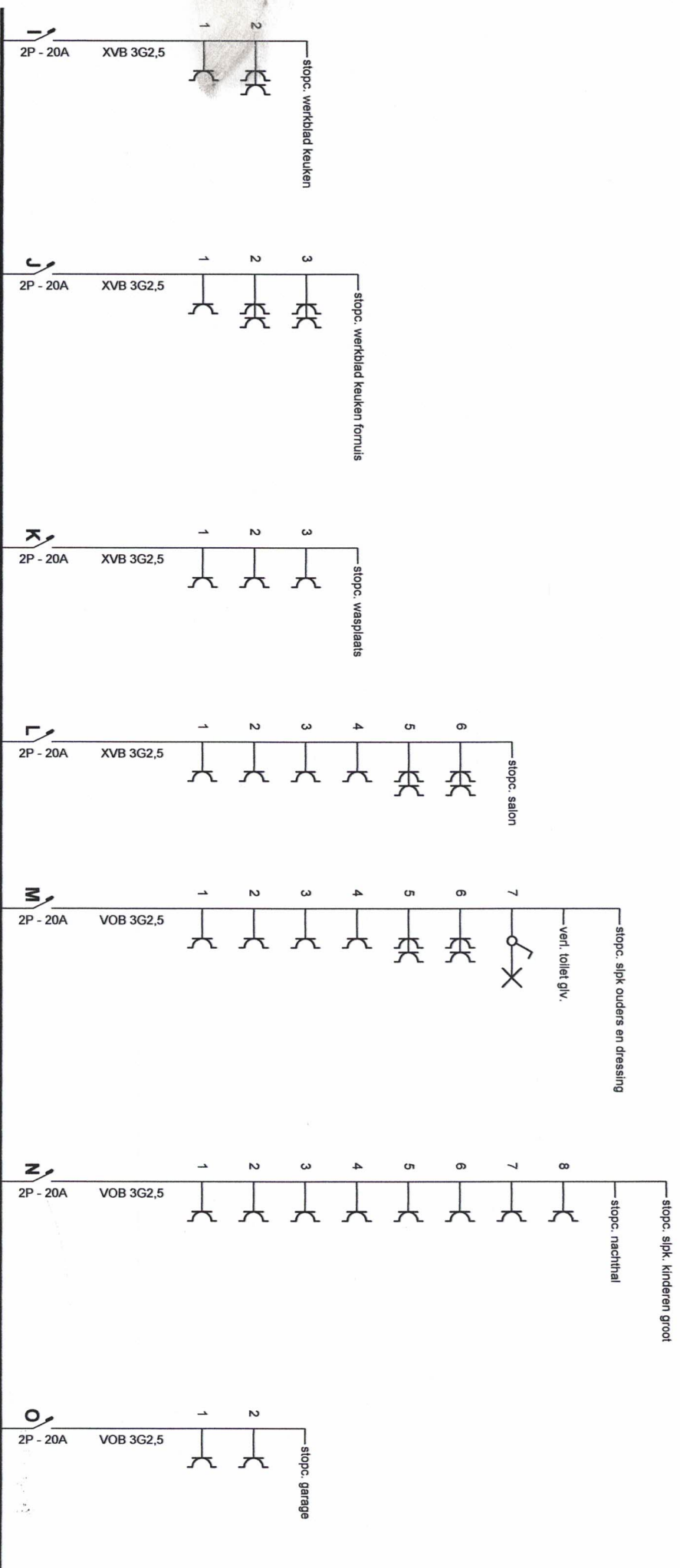

**Erkend Organisme**

OCB vzw  
KONINGIN ASTRIDLAAN 60  
2650 KONTICH  
Tel.: 03/451.37.00 GSM: -  
Fax: 03/451.37.10  
e-mail: -  
BE0404.312.034

**Plaats van de elektrische installatie**

LUYTEN  
JACHTHOORNLAAN 14  
2980 ZOERSEL  
Tel.: - GSM: -  
Fax: -  
e-mail: -

**Installateur**

Van der Wee Electriciteitswerken B.V.B.A.  
Hogeweg 60  
2140 Antwerpen  
Tel.: 03 385 92 27 GSM: 0475 284 070  
Fax: 03 235 39 12  
e-mail: vanderweebvba@telenet.be  
BTW BE 0417.349.725

**p. 2/7  
Eendraadschema**

3 x 400V + N ~ 50Hz

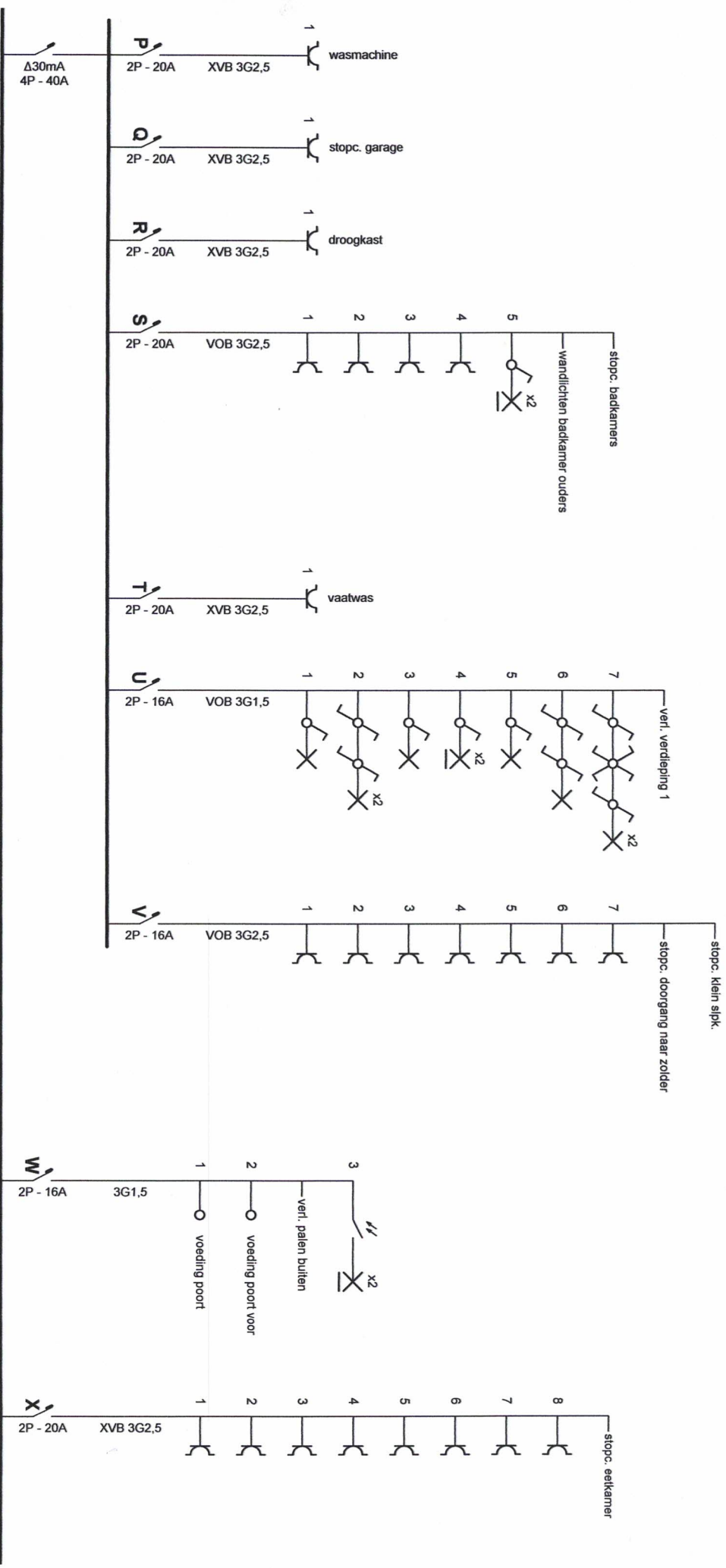

**Erkend Organisme**

OCB vzw  
 KONINGIN ASTRIDLAAN 60  
 2650 KONTICH  
 Tel.: 03/451.37.00 GSM: -  
 Fax: 03/451.37.10  
 e-mail: -  
 BE0404.312.034

**Plaats van de elektrische installatie**

LUYTEN  
 JACHTHOORNLAAN 14  
 2980 ZOERSEL  
 Tel.: - GSM: -  
 Fax: -  
 e-mail: -

**Installateur**

Van der Wee Electriciteitswerken B.V.B.A.  
 Hogeweg 60  
 2140 Antwerpen  
 Tel.: 03 385 92 27 GSM: 0475 284 070  
 Fax: 03 235 39 12  
 e-mail: vanderweebva@telenet.be  
 BTW BE 0417.349.725

**p. 317  
 Endraadschema**

3 x 400V + N ~ 50Hz

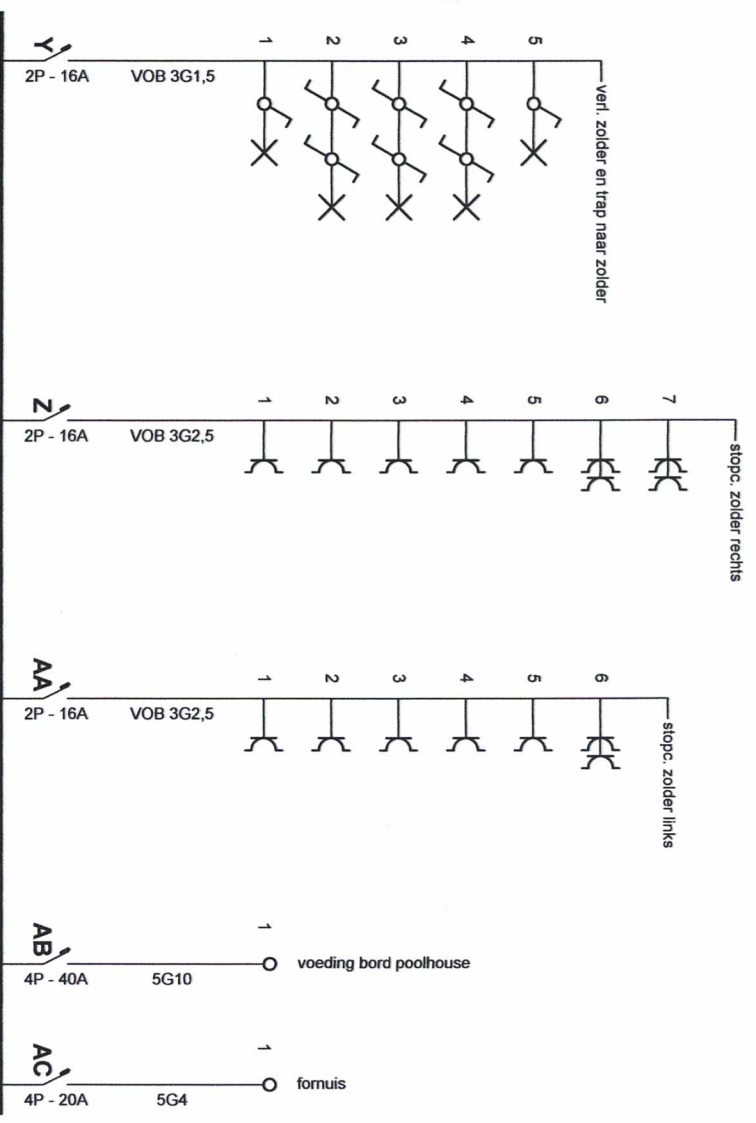

**Erkend Organisme**

OCB vzw  
 KONINGIN ASTRIDLAAN 60  
 2550 KONTTICH  
 Tel.: 03/451.37.00 GSM: -  
 Fax: 03/451.37.10  
 e-mail: -  
 BE0404.312.034

**Plaats van de elektrische installatie**

LUYTEN  
 JACHTHOORNLAAN 14  
 2980 ZOERSEL  
 Tel.: - GSM: -  
 Fax: -  
 e-mail: -

**Installateur**

Van der Wee Electriciteitswerken B.V.B.A.  
 Hogeweg 60  
 2140 Antwerpen  
 Tel.: 03 385 92 27 GSM: 0475 284 070  
 Fax: 03 235 39 12  
 e-mail: vanderweebva@telenet.be  
 BTW BE 0417.349.725

p. 4/7  
**Eendraadschema**

3 x 400V + N ~ 50Hz