

Index	Tek.
A: Basisplan 25/11/2022	FS
B: Aanpassing 04/05/2023	MJ
- indeling BK+keuken	MJ
C: Aanpassing 20/02/2024	MJ
- ventilatiemonden	MJ
D: Aanpassing 28/03/2024	MJ
- indeling berging	MJ
E: Aanpassing 7/06/2024	MJ
- badkamer + keuken	MJ

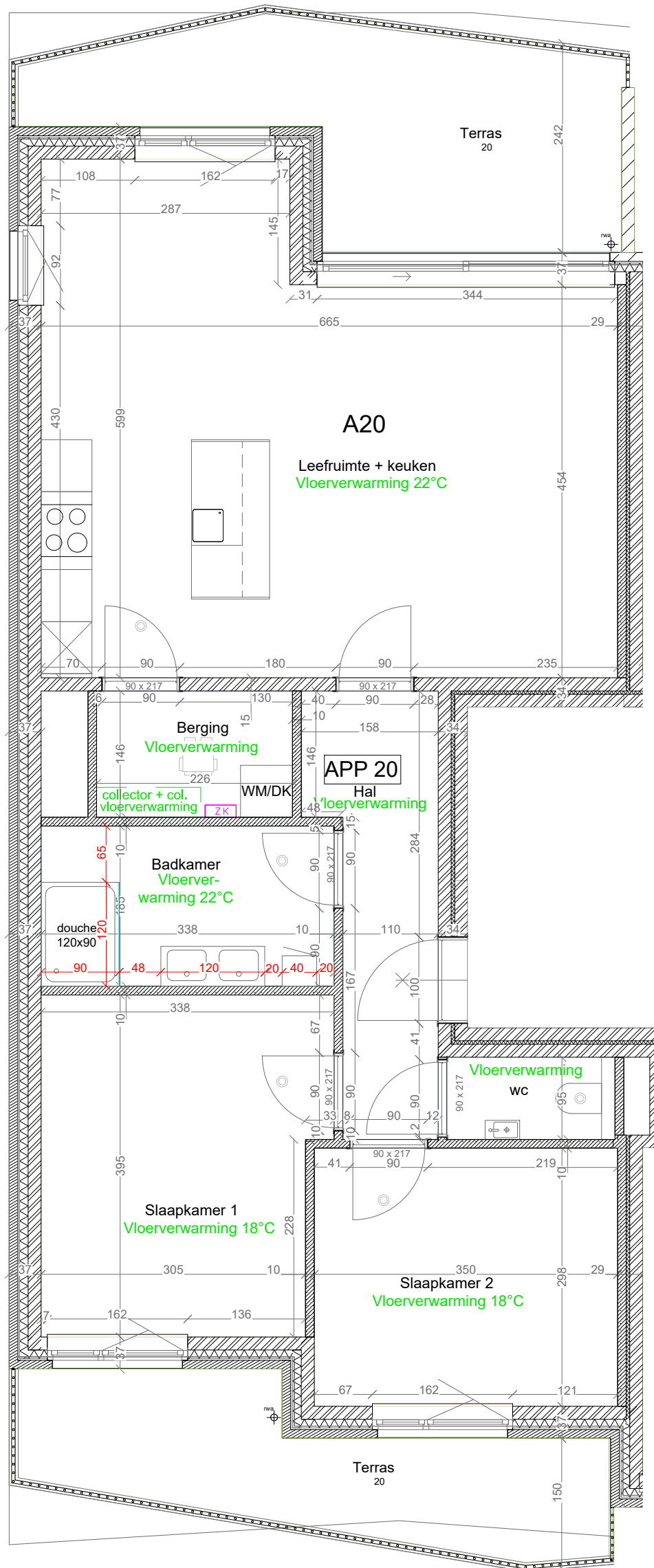

afmetingen in cm

Koper:

Handtekening voor akkoord,

Netto hoogte lokalen: 270 cm

Nota :

Maatvoering kan afwijken in functie van wijzigingen genomen door het bouwteam. Besproken indeling berging kan wijzigen in functie van keuzes materialen. Positie ventilatiemonden zijn indicatief.

Beslissingen :

Datum

Keuken	: nog te kiezen	Draairichtingen binnendeuren	: nog te kiezen
Sanitair	: nog te kiezen	Draairichtingen buitenschrijnwerk	: nog te kiezen
Verwarming	: nog te kiezen	Indeling berging	: nog te kiezen
Elektriciteit	: nog te kiezen	Meer- of minwerken vliegenramen	: nog niet goedgekeurd
Vloeren	: nog te kiezen	Meer- of minwerken wijzigingen indeling	: nog niet goedgekeurd
Binnendeuren	: nog te kiezen		