

**Keuringsverslag van een elektrische laagspanning- en zeer lage spanningsinstallatie**

**CONFORM**

**Datum keuring:** 12/05/2026  
**ID-label:**  
**Inspecteur:** Jelle De Wilde  
**Mentor:**  
**Installateur:** -  
**Klantreferentie:**  
B.T.W. nr.:  
Merk en type meettoestel: Metrel MI 3102 BT  
Serienummer: 23162225

**Datum verslag:** 12/05/2026

**Plaats van het onderzoek**

Straatnaam	steenweg	<b>Eigenaar</b>	
Huisnummer	81	Naam	-
Busnummer		Straatnaam	steenweg
Postcode	9473	Huisnummer	81
Gemeente	Welle	Busnummer	
Land	België	Postcode	9473
		Gemeente	Welle
		Land	België

**Installateur**

Naam	-
BTW nr.	-
Telefoonnummer	-
E-mail	-

**Type :** woning

**EAN :** 541

**Teller Nr. :** 1SAG3100340179

**Niet meegedeeld**

Afbeelding schakel- en verdeelbord:



**Aard onderzoek:** Gelijkvormigheidscontrole van een nieuwe huishoudelijke installatie volgens (KB 08/09/2019) - AREI Boek 1 - 6.4. en 4.2.4.3.

**Is de installatie aangevat voor** Ja  
**01/06/2023?**

Netbeheerder: FLUVIUS	Spanning: 3N400V	Meter / bord verbinding: 10 mm²	Max beveiliging: 40 A
Aantal borden: 3	Aantal kringen: 46		
Aardelektrode: Aardingslus			
Ri algemeen: 7.03 MΩ	RE: 3.01 Ω		
OK	OK		

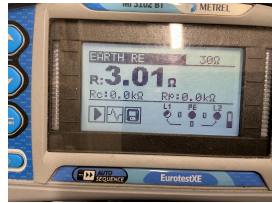
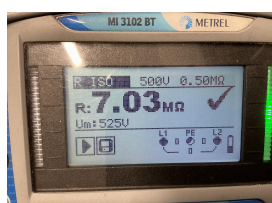

**DIFFERENTIEELSTROOMINRICHTING**

$I\Delta$ (mA)	In (A)	In - andere (A)	It	Type	Beveiligde kringen	Test	x 2,5
300	40		22,5kA2s (3000A)	A	46	OK	OK
30	40		22,5kA2s (3000A)	A	5	OK	OK
30	40		22,5kA2s (3000A)	A	4	OK	OK

**BESCHRIJVING INSTALLATIE**

Aantal kringen	Curve	Bescherming IN (A)	(andere)	P	Sectie (mm²)
Zie schema's	-	-	-	-	-
<b>Visueel nazicht (algemeen)</b>	OK	<b>Directe aanraking</b>	OK	<b>Indirecte aanraking</b>	OK
<b>Aansluitingen</b>	OK	<b>schema in bijlage door Aceg vzw</b>	NA		
<b>Equipotentiale verbindingen</b>	OK	<b>Doorsnede geleiders</b>	OK		
<b>Continuïteit</b>	OK	<b>Verlichting / toestellen</b>	NVT		

**OPMERKINGEN - INBREUKEN - NOTA'S**

N2 Geen inbreuken vastgesteld.  
 nota/note 27 Het EAN-nummer kon ons niet meegedeeld worden tijdens onze rondgang.

**BESLUIT**

- De elektrische installatie voldoet aan de voorschriften van het KB 08/09/2019 - AREI Boek 1. Het volgende controlebezoek is te voorzien voor 12/5/2051
  - De nodige maatregelen werden genomen, zodat de ingangsklemmen van de automatische differentieelstroominrichting, geplaatst aan het begin van de installatie, ontoegankelijk zijn gemaakt door verzegeling.
  - Het (de) eendraadsschema('s) en het (de) situatieplan(nen) werd(en) door het erkend organisme voor gezien getekend.

De installatie is aangevat voor 01/06/2023, hierdoor is rekening gehouden met de afwijkende beschikkingen vermeld in 6.5.8. van Boek I. Deze pdf-versie van het keuringsverslag is de originele versie en mag worden verspreid..

Aantal bijlage(n):

**VRIJGAVE VAN HET KEURINGSVERSLAG**

Inspectietijd: van 15:10 tot 15:50  
 De inspecteur Jelle De Wilde

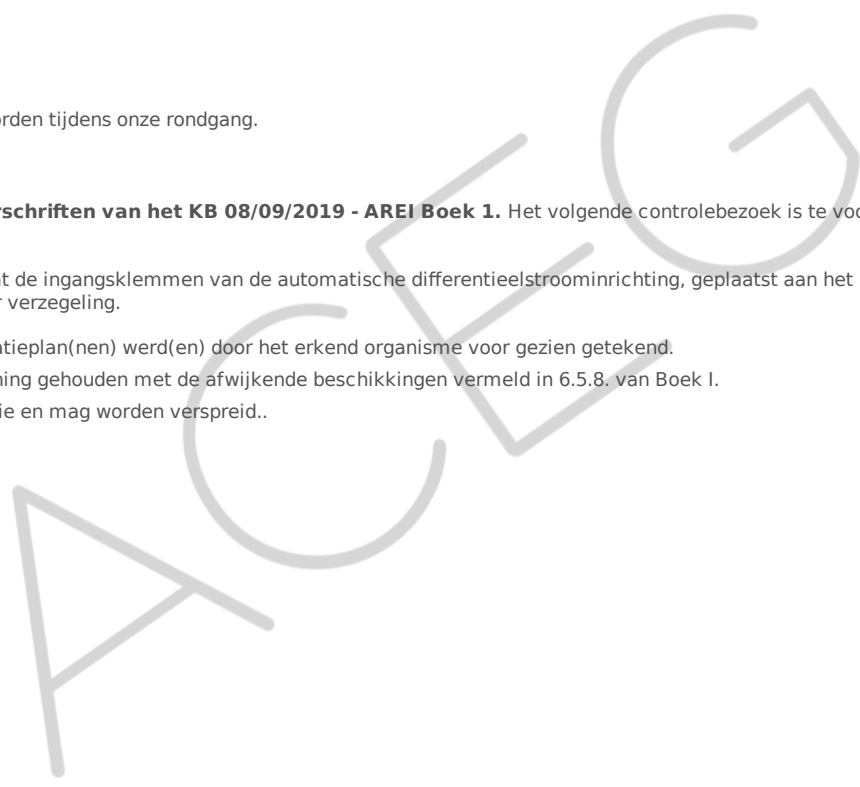

**Plichten van de eigenaar, beheerder, huurder voor de installatie onderworpen aan het AREI Boek 1 afdeling 9.1.2.**

Het verslag dient te worden bewaard in het dossier van de elektrische installatie.  
 Elke wijziging dient te worden vermeld in het elektrisch dossier.  
 Elk ongeval overkomen van personen en te wijten, rechtsreeks of onrechtstreeks, aan de aanwezigheid van de elektrische installatie dient onmiddellijk meegedeeld te worden aan de algemene Directie Energie van de Federale Overheidsdienst Economie.

**Kwaliteit**

De reproductie van dit document is enkel toegelaten in zijn integrale vorm en enkel met het schriftelijk akkoord van het controleorganisme en de aanvrager.  
 De keuring beperkt zich tot de zichtbare en normaal toegankelijke delen van de installatie.

Voor vragen of algemene voorwaarden verwijzen wij graag naar [www.aceg.be](http://www.aceg.be)

BE53 0689 0209 2953 | BTW BE0839.866.481

**Stappenplan voor een installatie die conform is:**

Stap 1	Stap 2	Stap 3	Stap 4
Lees dit proces-verbaal zorgvuldig en besteed aandacht aan de eventuele nota's	Als u grote wijzigingen of uitbreidingen aan de installatie aanbrengt, moet u deze laten controleren.	De volgende periodieke keuring is voorzien voor 12/5/2051	ACEG staat tot uw dienst voor alle noodzakelijke keuringen.

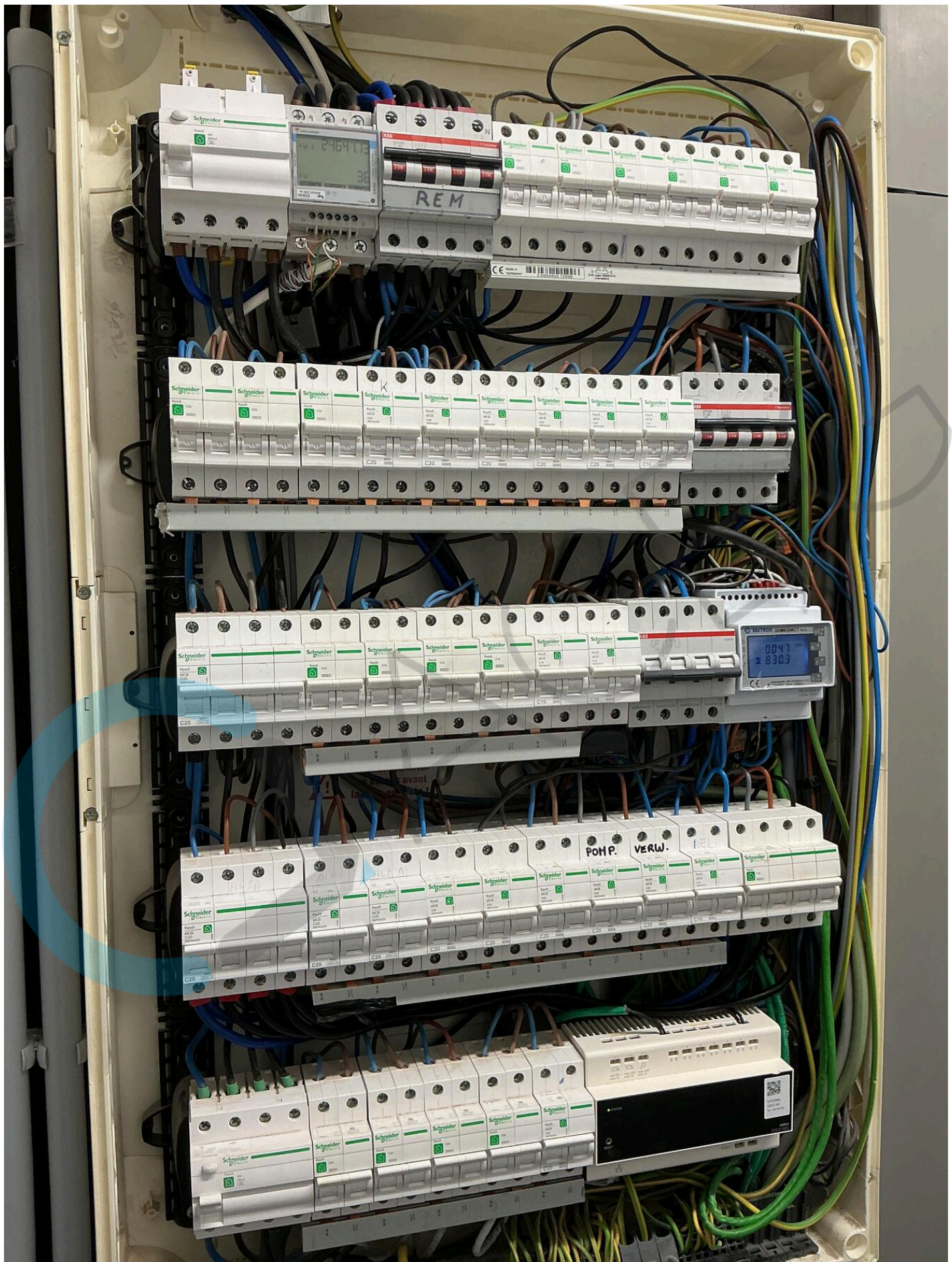





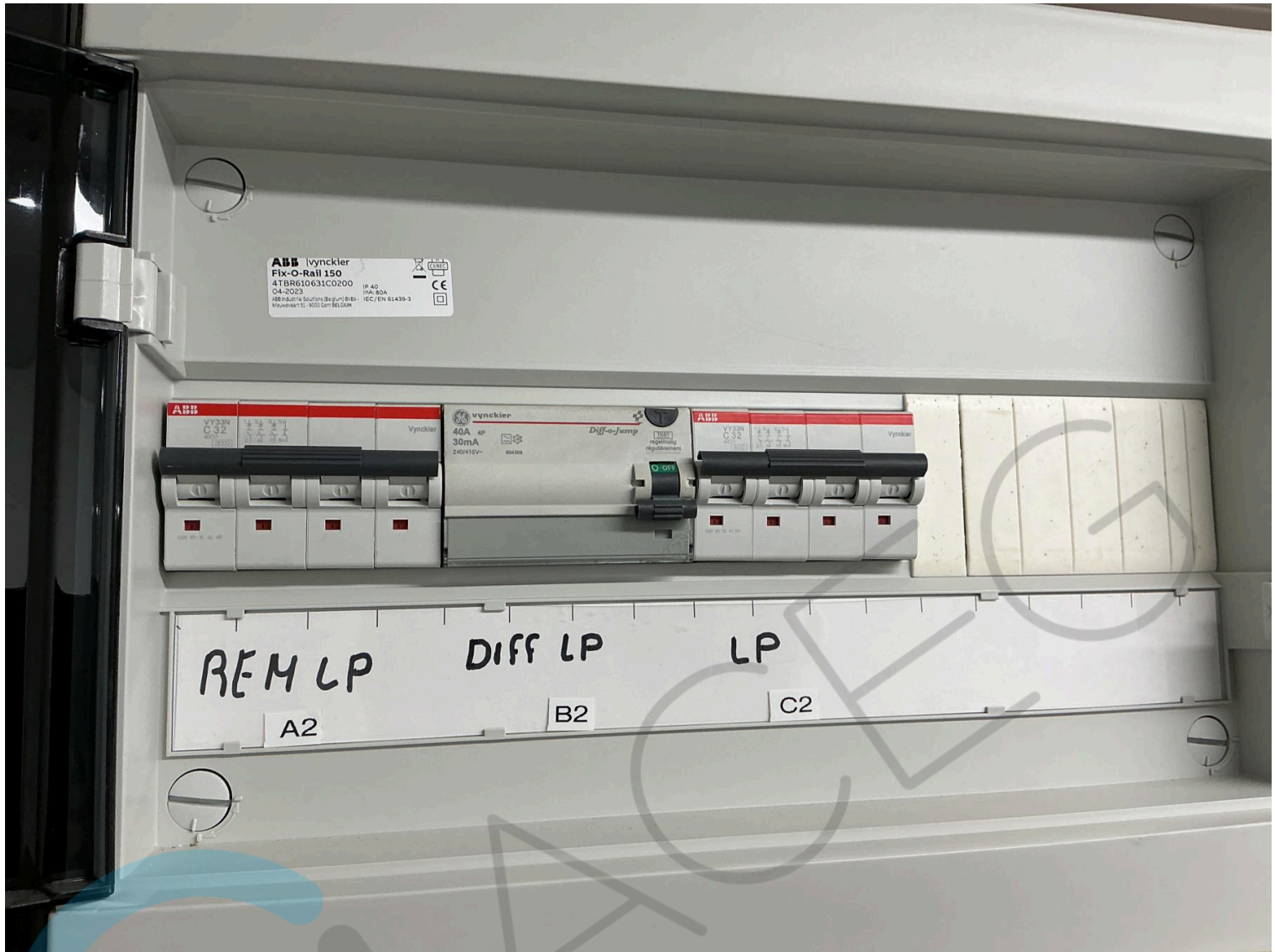



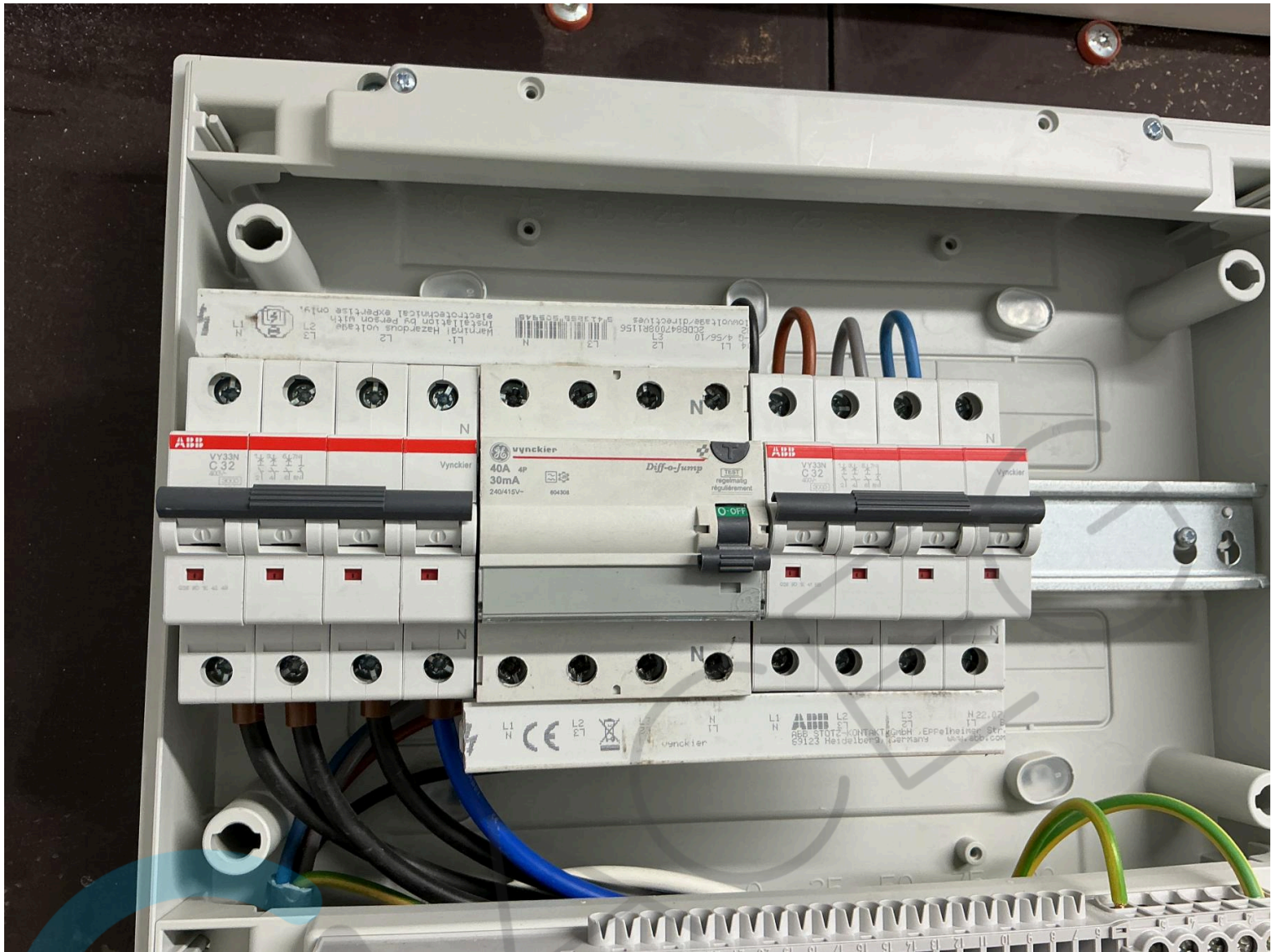

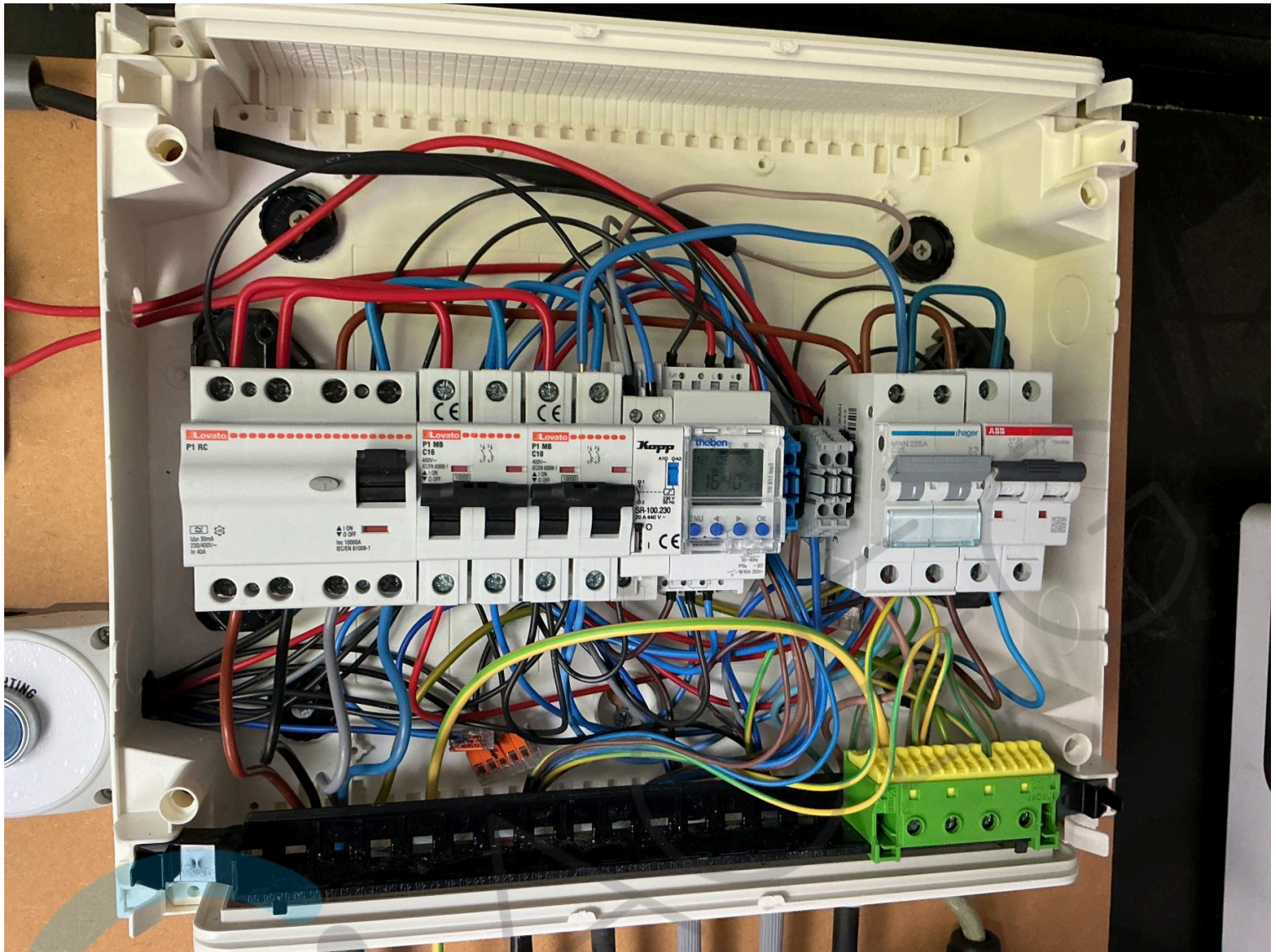

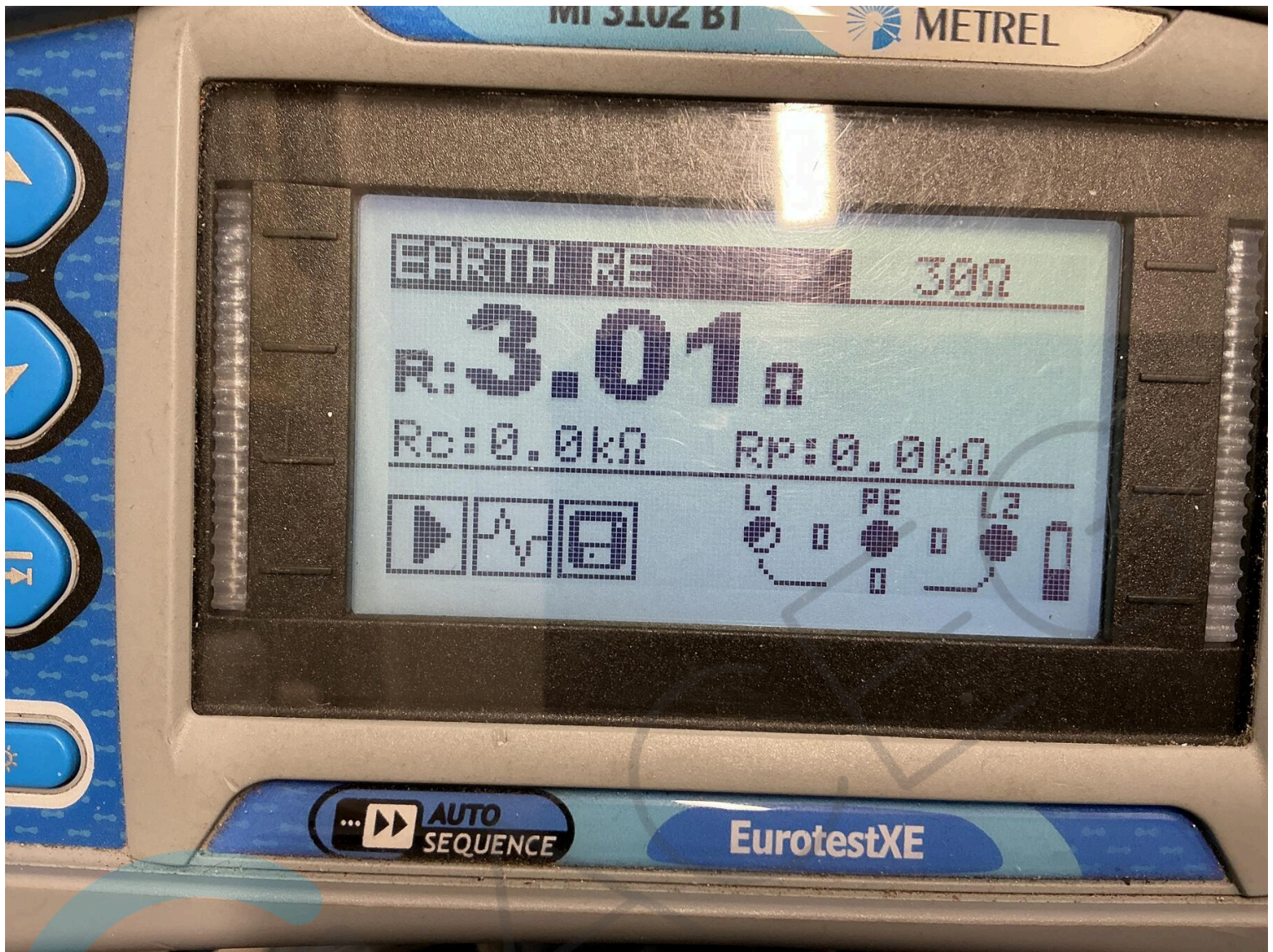

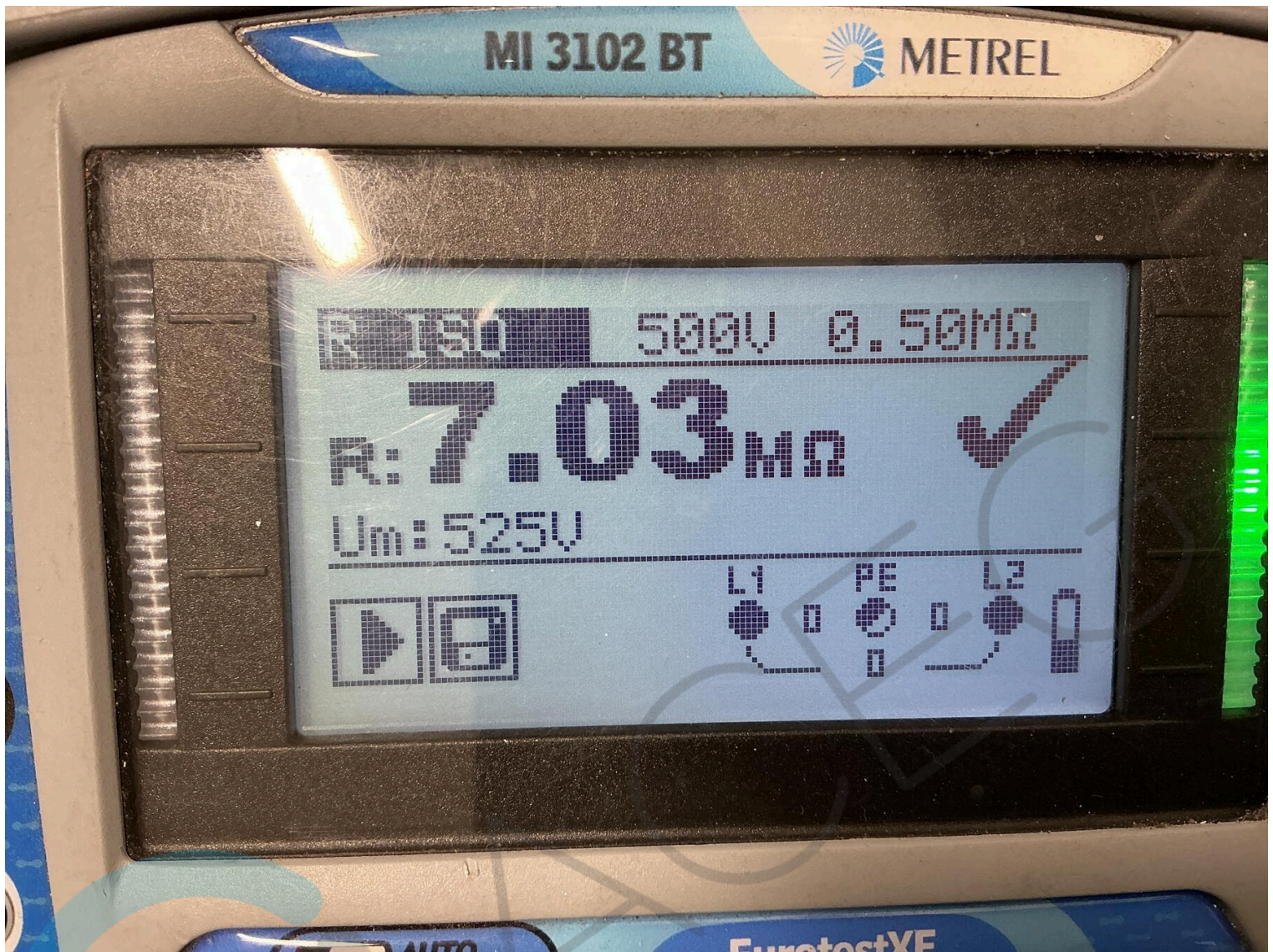

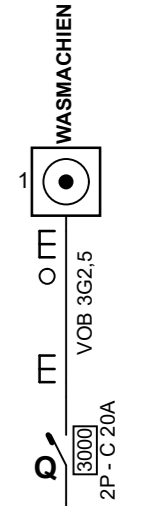
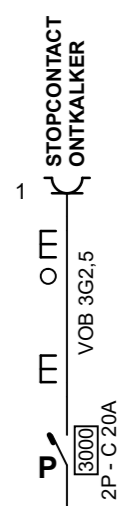
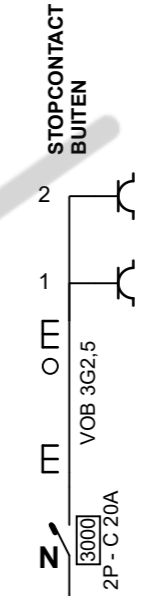
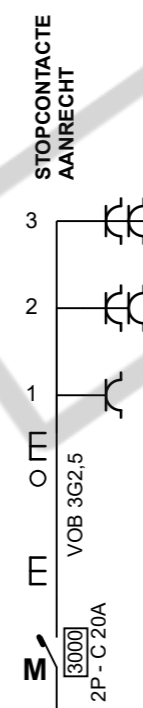
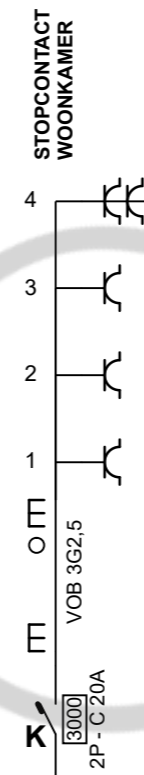
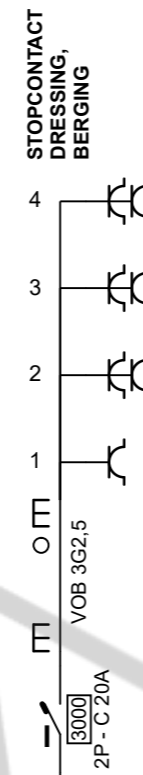
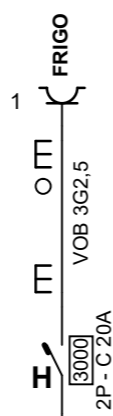
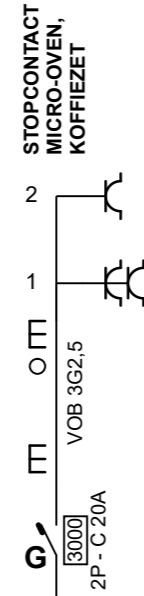
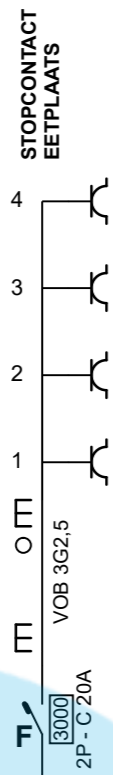
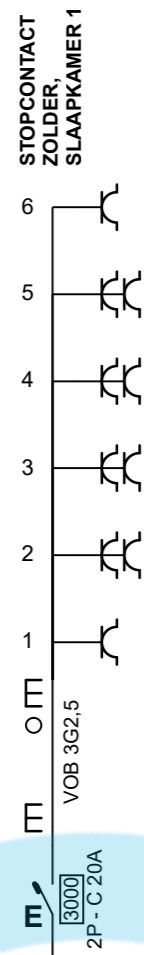
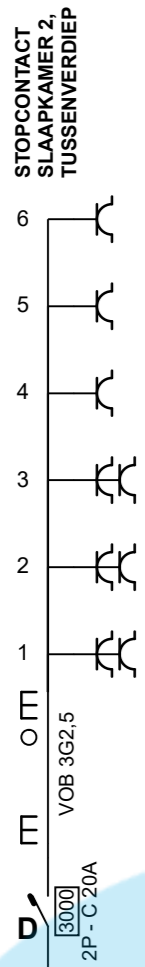
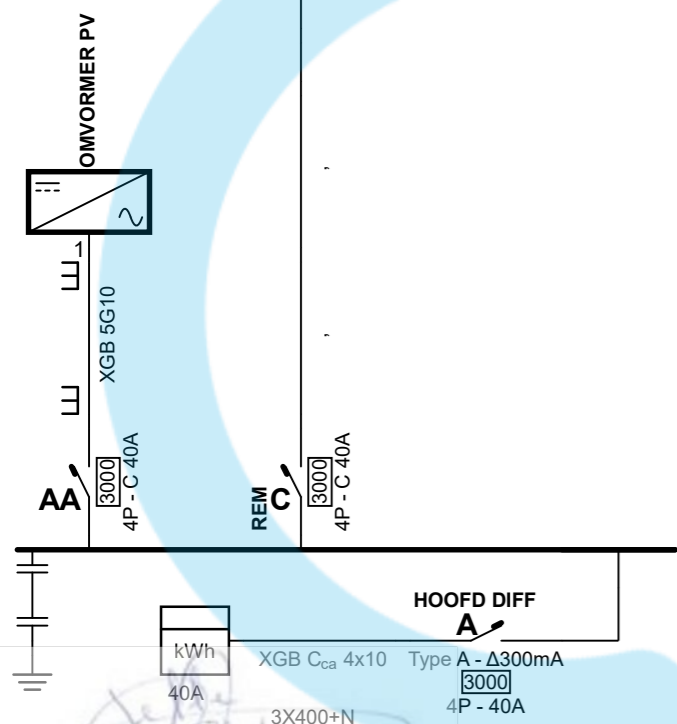

Jelle De Wilde  
ACEG VZW - 473  
12/05/2026

<p><b>Plaats van de elektrische installatie</b> koen lambrecht steenweg 81 9473 weille  EAN 541448820063516232</p>	<p><b>Installateur</b> Jorden D'hoë Denderleeuw, Steenweg 83 9473 Denderleeuw Tel.: +32 471 35 10 96 e-mail: jdtechnics@outlook.be 1034069092</p>	<p><b>p. 1/9</b> <b>Eendraadschema</b> 3 x 400V + N ~ 50Hz</p>
--	---	--

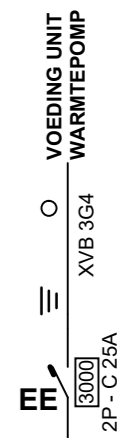
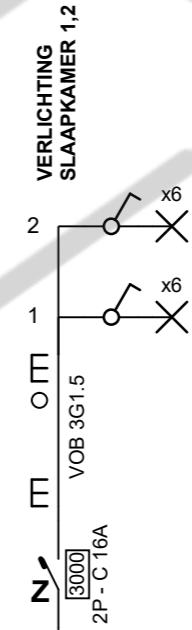
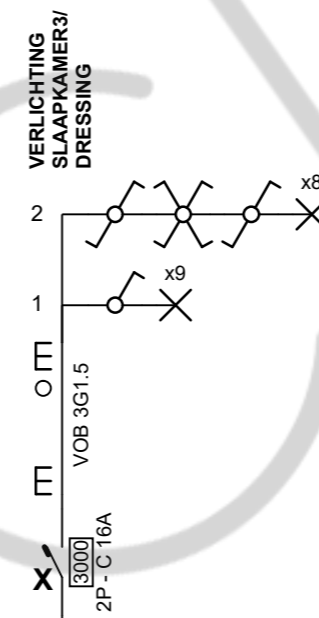
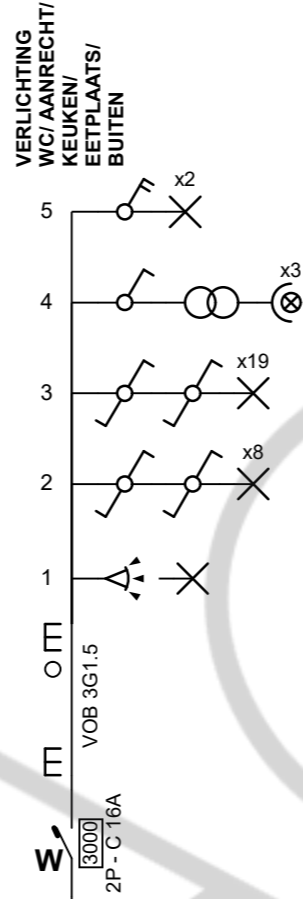
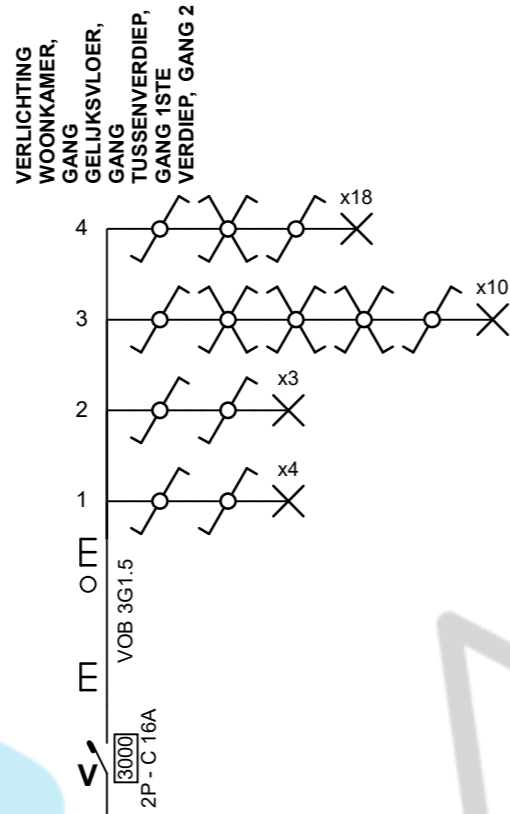
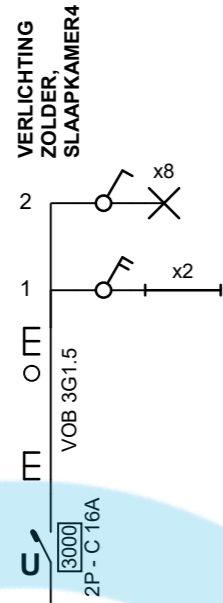
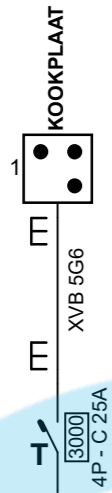
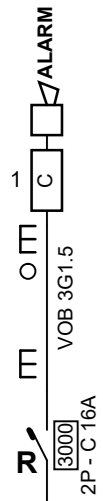



*Jelle De Wilde*

Jelle De Wilde  
ACEG VZW - 473

12/05/2026

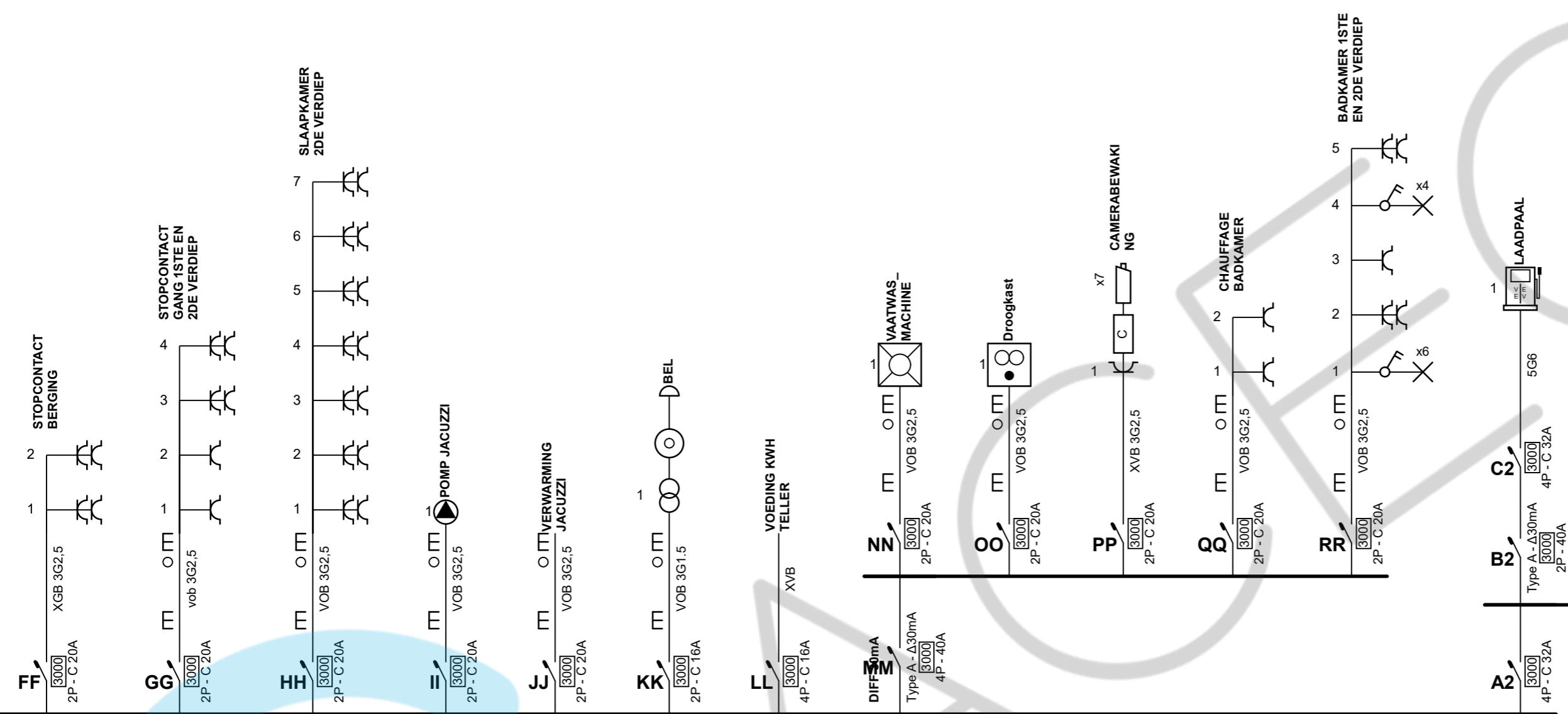
<p><b>Plaats van de elektrische installatie</b>          koen lambrecht          steenweg 81          9473 weille            EAN 541448820063516232</p>	<p><b>Installateur</b>          Jorden D'hoë          Denderleeuw, Steenweg 83          9473 Denderleeuw          Tel.: +32 471 35 10 96          e-mail: jdtechnics@outlook.be          1034069092</p>	<p><b>p. 2/9</b>  <b>Eendraadschema</b>          3 x 400V + N ~ 50Hz</p>
---	---	--



  
 Jelle De Wilde  
 ACEG VZW - 473  
 12/05/2026

<b>Plaats van de elektrische installatie</b> koen lambrecht steenweg 81 9473 welle  EAN 541448820063516232	<b>Installateur</b> Jorden D'hoë Denderleeuw, Steenweg 83 9473 Denderleeuw Tel.: +32 471 35 10 96 e-mail: jdtechnics@outlook.be 1034069092	<b>p. 3/9</b> <b>Eendraadschema</b> 3 x 400V + N ~ 50Hz
---	--	---

container

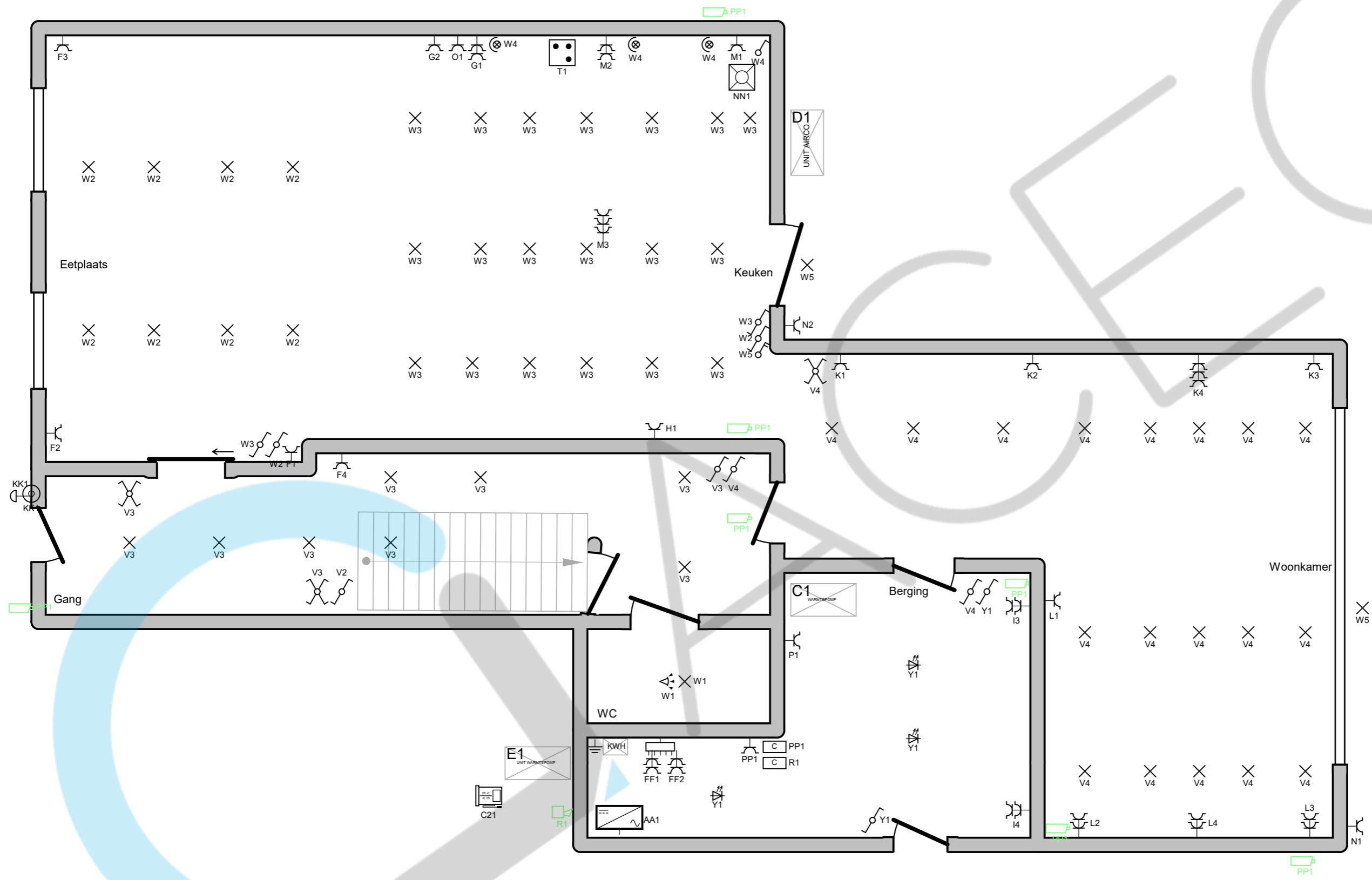
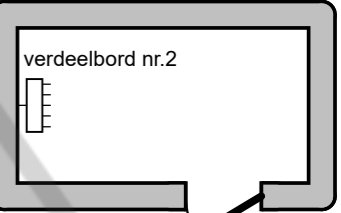

gelijkvloers

J1 - verwarming jacuzzi  
I1 - POMP JACUZZI

Jelle De Wilde

ACEG VZW - 473

12/05/2026

<p><b>Plaats van de elektrische installatie</b>          koen lambrecht          steenweg 81          9473 weille            EAN 541448820063516232</p>	<p><b>Installateur</b>          Jorden D'hoë          Denderleeuw, Steenweg 83          9473 Denderleeuw          Tel.: +32 471 35 10 96          e-mail: jdtechnics@outlook.be          1034069092</p>	<p><b>p. 4/9</b>  <b>Situatieplan</b>          3 x 400V + N ~ 50Hz</p>
---	---	--

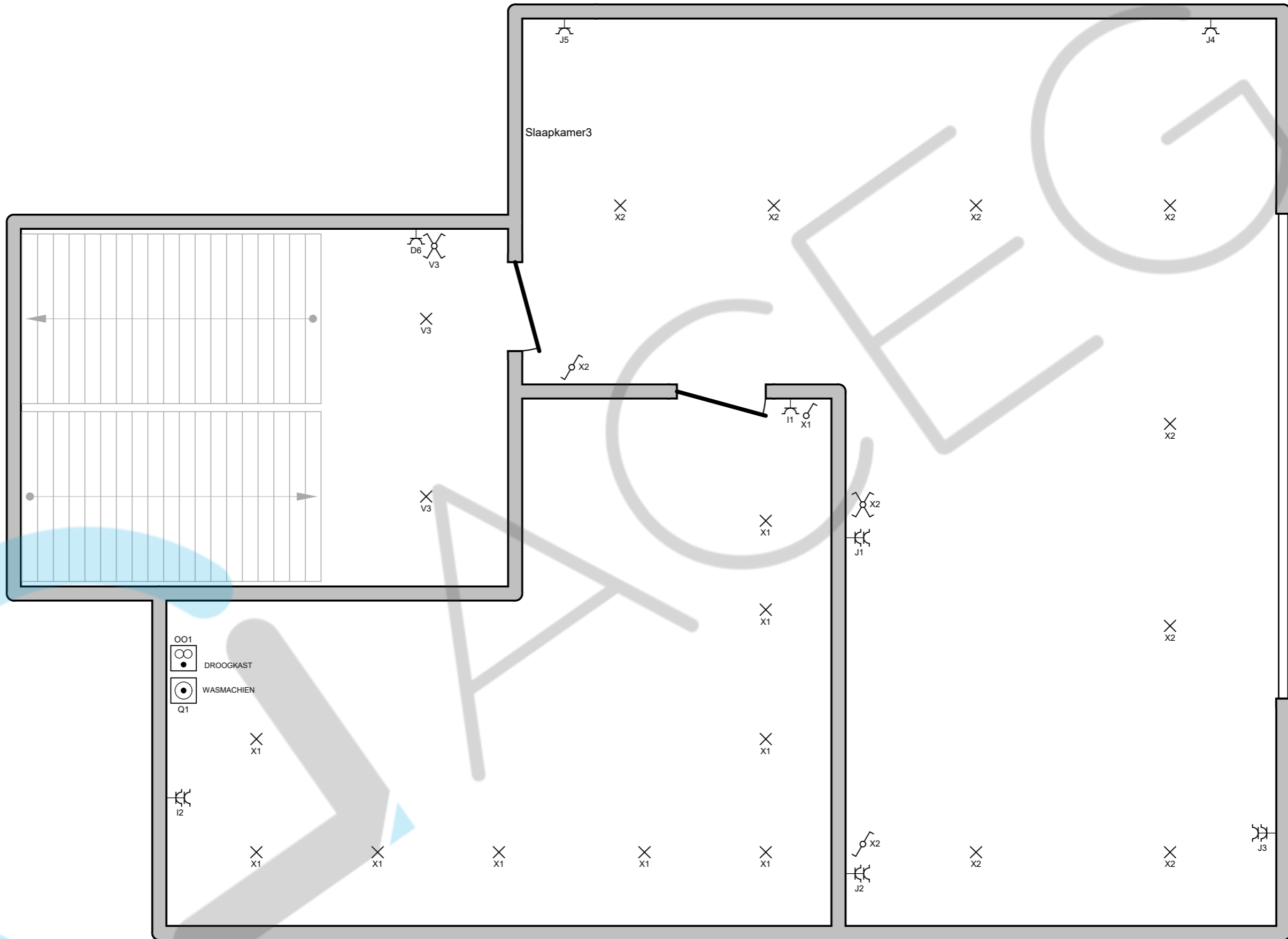

tussenverdieping

*Jelle De Wilde*

Jelle De Wilde

ACEG VZW - 473

12/05/2026

**Plaats van de elektrische installatie**  
 koen lambrecht  
 steenweg 81  
 9473 welle  
 EAN 541448820063516232

**Installateur**  
 Jorden D'hoë  
 Denderleeuw, Steenweg 83  
 9473 Denderleeuw  
 Tel.: +32 471 35 10 96  
 e-mail: jdtechnics@outlook.be  
 1034069092

**p. 5/9**  
**Situatieplan**  
 3 x 400V + N ~ 50Hz

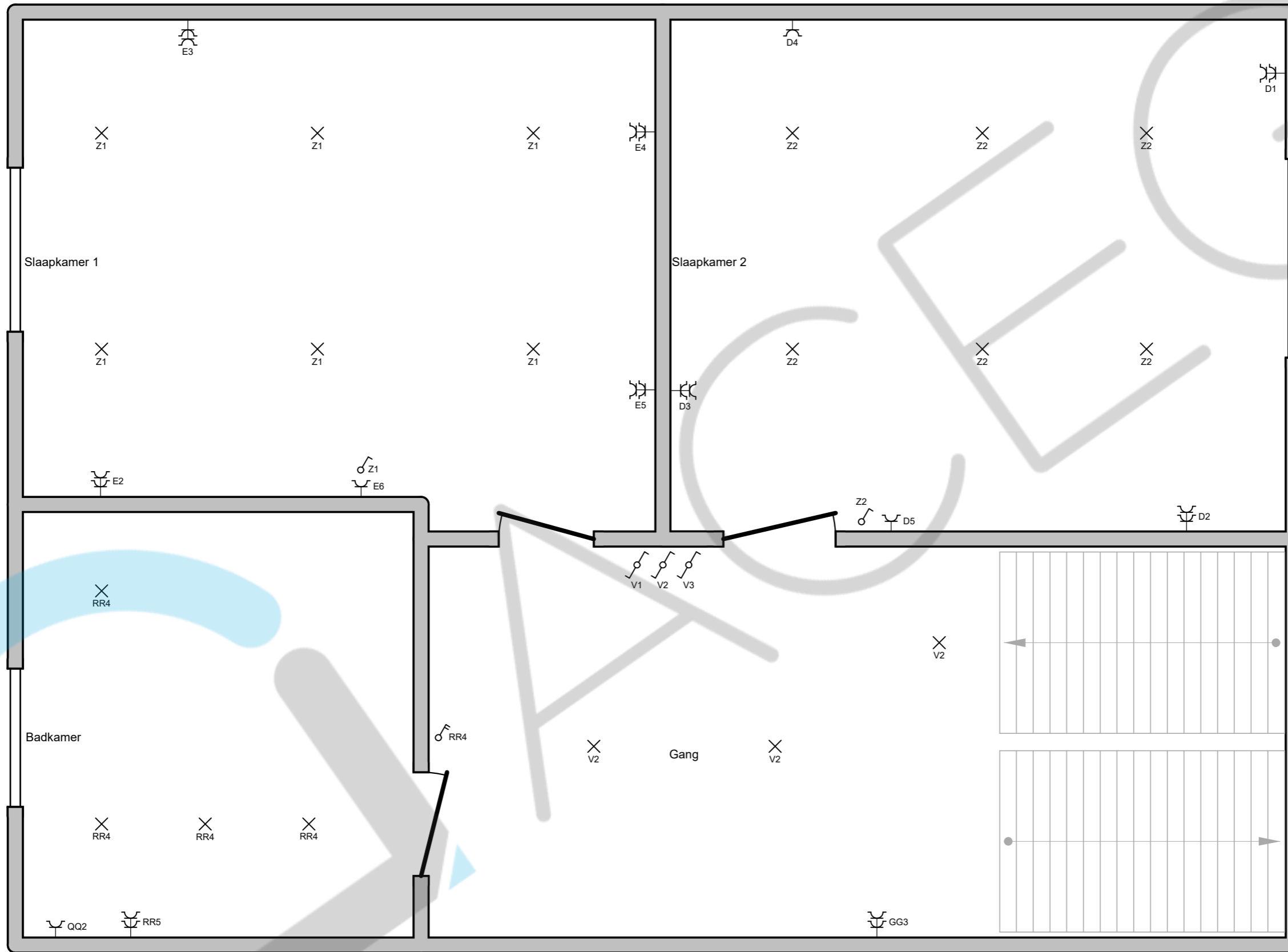

1e verdiep

*Jelle De Wilde*

Jelle De Wilde

ACEG VZW - 473

12/05/2026

**Plaats van de elektrische installatie**  
 koen lambrecht  
 steenweg 81  
 9473 welle  
 EAN 541448820063516232

**Installateur**  
 Jorden D'hoë  
 Denderleeuw, Steenweg 83  
 9473 Denderleeuw  
 Tel.: +32 471 35 10 96  
 e-mail: jdtechnics@outlook.be  
 1034069092

**p. 6/9**  
**Situatieplan**  
 3 x 400V + N ~ 50Hz

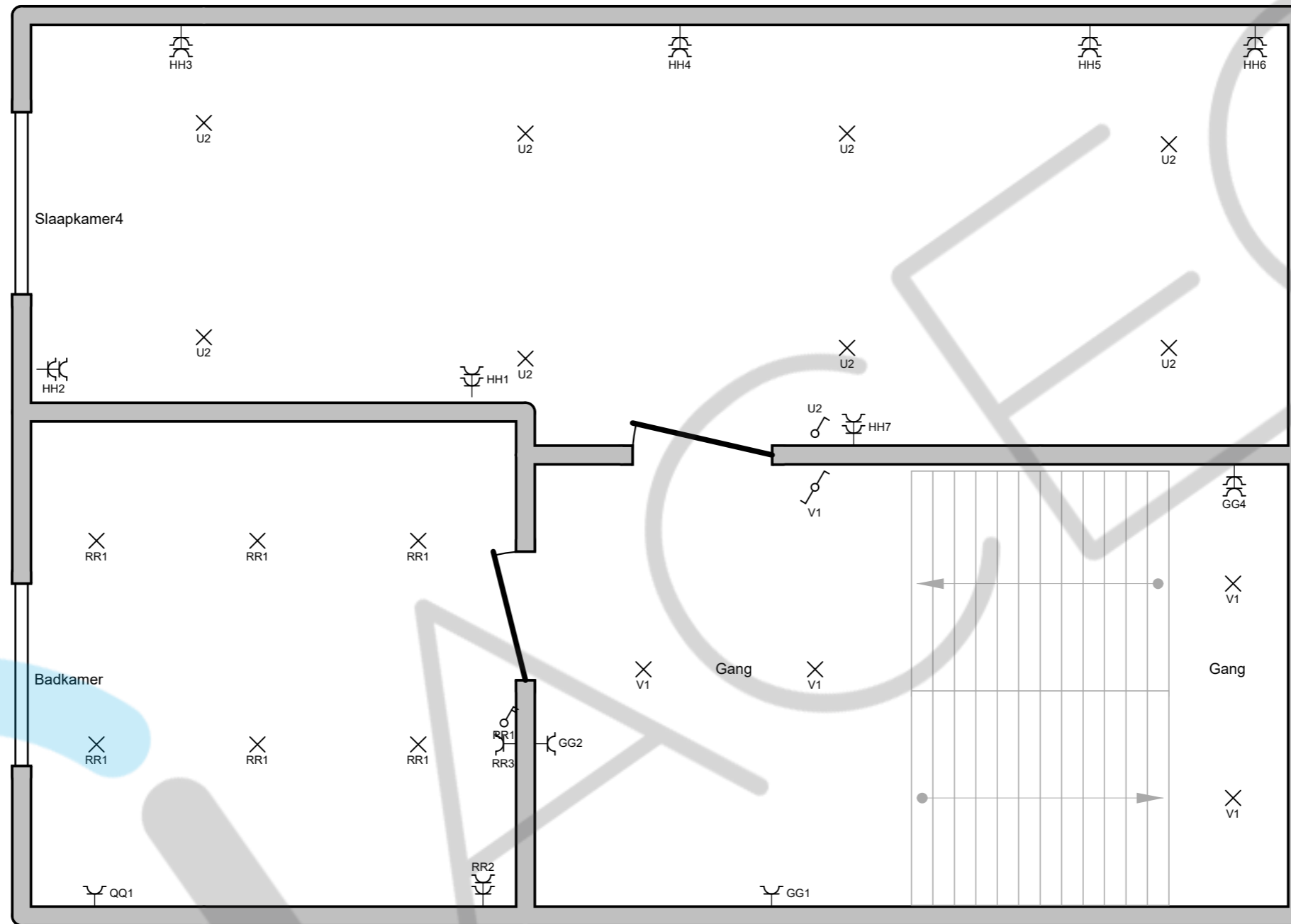

2e verdieping

*Jelle De Wilde*

Jelle De Wilde

ACEG VZW - 473

12/05/2026

**Plaats van de elektrische installatie**  
 koen lambrecht  
 steenweg 81  
 9473 welle  
 EAN 541448820063516232

**Installateur**  
 Jorden D'hoë  
 Denderleeuw, Steenweg 83  
 9473 Denderleeuw  
 Tel.: +32 471 35 10 96  
 e-mail: jdtechnics@outlook.be  
 1034069092

**p. 7/9**  
**Situatieplan**  
 3 x 400V + N ~ 50Hz

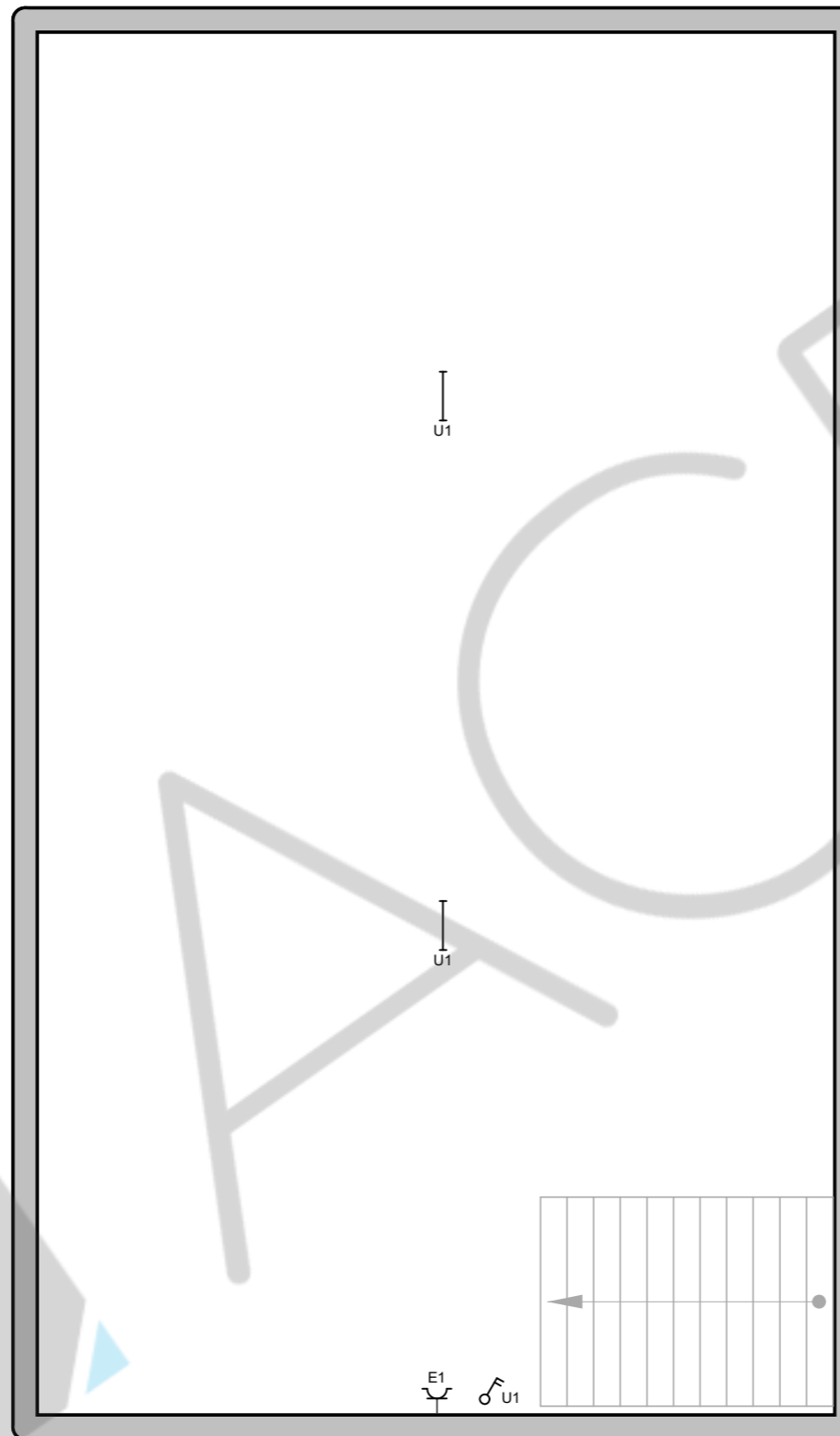

zolder

*Jelle De Wilde*

Jelle De Wilde

ACEG VZW - 473

12/05/2026

**Plaats van de elektrische installatie**  
 koen lambrecht  
 steenweg 81  
 9473 welle  
 EAN 541448820063516232

**Installateur**  
 Jorden D'hoë  
 Denderleeuw, Steenweg 83  
 9473 Denderleeuw  
 Tel.: +32 471 35 10 96  
 e-mail: jdtechnics@outlook.be  
 1034069092

**p. 8/9**  
**Situatieplan**  
 3 x 400V + N ~ 50Hz

<b>A</b>	HOOFD DIFF
<b>AA</b>	OMVORMER PV
<b>C</b>	REM
<b>D</b>	STOPCONTACT SLAAPKAMER 2, TUSSENVERDIEP
<b>E</b>	STOPCONTACT ZOLDER, SLAAPKAMER 1
<b>F</b>	STOPCONTACT EETPLAATS
<b>G</b>	STOPCONTACT MICRO-OVEN, KOFFIEZET
<b>H</b>	FRIGO
<b>I</b>	STOPCONTACT DRESSING, BERGING
<b>J</b>	STOPCONTACT SLAAPKAMER3
<b>K</b>	STOPCONTACT WOONKAMER
<b>L</b>	STOPCONTACT WOONKAMER
<b>M</b>	STOPCONTACTE AANRECHT
<b>N</b>	STOPCONTACT BUITEN
<b>O</b>	OVEN
<b>P</b>	STOPCONTACT ONTKALKER
<b>Q</b>	WASMACHIEN
<b>R</b>	ALARM
<b>S</b>	VERDEELBORD NR.2
<b>T</b>	KOOKPLAAT
<b>U</b>	VERLICHTING ZOLDER, SLAAPKAMER4
<b>V</b>	VERLICHTING WOONKAMER, GANG GELIJKSVLOER, GANG TUSSENVERDIEP, GANG 1STE VERDIEP, GANG 2DE VERDIEP
<b>W</b>	VERLICHTING WC/ AANRECHT/ KEUKEN/ EETPLAATS/ BUITEN
<b>X</b>	VERLICHTING SLAAPKAMER3/ DRESSING
<b>Y</b>	VERLICHTING BERGING
<b>Z</b>	VERLICHTING SLAAPKAMER 1,2
<b>CC</b>	VOEDING WARMTEPOMP

<b>DD</b>	VOEDING AIRCO
<b>EE</b>	VOEDING UNIT WARMTEPOMP
<b>FF</b>	STOPCONTACT BERGING
<b>GG</b>	STOPCONTACT GANG 1STE EN 2DE VERDIEP
<b>HH</b>	SLAAPKAMER 2DE VERDIEP
<b>II</b>	POMP JACUZZI
<b>JJ</b>	VERWARMING JACUZZI
<b>KK</b>	BEL
<b>LL</b>	VOEDING KWH TELLER
<b>MM</b>	DIFF 30mA
<b>NN</b>	VAATWAS_ MACHINE
<b>OO</b>	Droogkast
<b>PP</b>	CAMERABEWAKING
<b>QQ</b>	CHAUFFAGE BADKAMER
<b>RR</b>	BADKAMER 1STE EN 2DE VERDIEP
<b>A2</b>	
<b>B2</b>	
<b>C2</b>	LAADPAAL

*Jelle De Wilde*

Jelle De Wilde  
ACEG VZW - 473

12/05/2026

<b>Plaats van de elektrische installatie</b> koen lambrecht steenweg 81 9473 welle  EAN 541448820063516232	<b>Installateur</b> Jorden D'hoë Denderleeuw, Steenweg 83 9473 Denderleeuw Tel.: +32 471 35 10 96 e-mail: jdtechnics@outlook.be 1034069092	<b>p. 9/9</b> <b>Lijst Kringen</b>
		3 x 400V + N ~ 50Hz