



L'INSTALLATION EST CONFORME

L'examen s'opère selon l'instruction de travail 10le006 ou 10le008 sur base des prescriptions indiquées ci-dessous.

Votre contrôle a été effectué par BTV ASBL, bureau BTV Namur / Luxembourg, Avenue du Sainfoin 25, 5590 CINEY
T: 083 21 35 27, E: btv.namur@btvcontrol.be

Rapport N°: 0438-161222-03 Date du contrôle : 22/12/2016
Extra date du contrôle

DONNEES GENERALES:

ADRESSE DE L'INSTALLATION : RAMOS LAURENT
GRAND RUE 60
5380 HINGEON

Visualisation de l'installation

PROPRIETAIRE: RAMOS LAURENT
Adresse : GRAND RUE 60
5380 HINGEON

DEMANDEUR : RAMOS E.
Adresse : ROUTE D'OTTIGNIES 54
1380 LASNE

INSTALLATEUR : RAMOS E.
Adresse : ROUTE D'OTTIGNIES 54
1380 LASNE

TVA ou CI :

EAN : Compteur n° 34824723 Index :

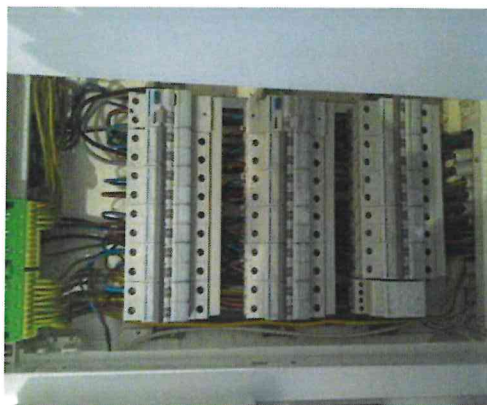

DESCRIPTION GENERALE ET CARACTERISTIQUES:

Type d'installation :	Nouvelle installation /	Type des locaux :	Unité d'habitation
Début travaux fondations :	Après 01/10/81	Installation électrique :	Après 01/10/81
Raccordement tension :	Mono 230V	RGIE art. :	86
Câble aliment. tableau princ. :	4 x 10 mm ²	Protection raccordement :	40e A
Type électrode de terre :	Boucle	Inter. gén. : type :	2p 40A/300mA
Nombre de tableaux :	1	Nombre de circuits term. :	15
Facteurs d'influences externes :		Schéma :	TT

CONTROLE:

Visite de contrôle suivant : RGIE art. 270, Pres. distributeur
Type de contrôle : Examen de conformité

MESURES:

RA: 3,3 Ohm RI tot 50 MOhm



DESCRIPTION:

Voir aussi schéma unifilaire et schéma de situation en annexe

INFRACTIONS CONSTATEES

1 NEANT

NOTES

1 L'INSTALLATION EST CONFORME POUR DU MONO 230V MAXIMUM 40A

Conclusion	<p>L'installation est conforme.</p> <p>Les bornes d'entrées du DPCDR général sont scellées.</p> <p>Les schémas unifilaires et les schéma de situation ont été visés.</p> <p>L'installation doit être vérifiée avant le 22.12.2041, (art. 271 RGIE) ainsi qu'avant mise en service après modification ou extension importante exécutée avant cette date.</p>
------------	---

L'agent-visiteur

0438 PASCAL CHENOT

pour le directeur,

CONTROLES EFFECTUES

Lors de visite de contrôle d'installations domestiques selon l'article 271.

- a) Le contrôle de l'exécution de l'installation électrique conformément aux schémas
 - b) Le contrôle de l'état (fixations, détérioration,...) du matériel électrique d'installation fixe, tout particulièrement en ce qui concerne les interrupteurs, les socles de prise de courant, les raccordements dans les tableaux de répartition...
 - c) Le contrôle des mesures de protection contre les chocs électriques par contacts directs et indirects
 - d) Le contrôle du fonctionnement des dispositifs de protection à courant différentiel résiduel via leur propre bouton de test
 - e) Le contrôle des boucles de défaut et du raccordement correct des dispositifs de protection à courant différentiel résiduel via la création d'un courant de défaut de minimum 2,5 fois la sensibilité de l'appareil
 - f) Le contrôle de la continuité des connexions équipotentielles (principale et supplémentaire) et des conducteurs de protection des socles de prises de courant et des appareils de classe 1 à poste fixe, installé à poste fixe ou mobile à poste fixe
 - g) Le contrôle visuel du matériel à poste fixe ou à poste fixe pouvant présenter des dangers pour les personnes et des biens
 - h) Le contrôle visuel du matériel mobile pouvant présenter des dangers pour les personnes et des biens
- Sauf infractions, l'adéquation entre dispositifs de protection contre les surintensités installés et les sections des circuits respectifs qu'ils protègent est certifiée.

DEVOIRS DU PROPRIETAIRE, GESTIONNAIRE OU LOCATAIRE

- a) Il y a obligation de conserver le procès-verbal de contrôle dans le dossier d'installation électrique ;
- b) Il y a obligation de renseigner dans le dossier toute modification intervenue dans l'installation électrique ;
- c) Il y a obligation d'aviser immédiatement le Service Public Fédéral ayant l'Energie dans ses attributions, de tout accident survenu aux personnes et dû, directement ou indirectement, à la présence d'électricité ;
- d) Il y a obligation, lorsque des infractions ont été constatées lors de la visite de contrôle, de faire effectuer une nouvelle visite de contrôle par le même organisme agréé afin de vérifier la disparition des infractions au terme du délai d'un an. Dans le cas où, lors de cette seconde visite, des infractions subsistent, l'organisme agréé se doit d'envoyer une copie du procès-verbal de visite de contrôle à la Direction générale de l'Energie préposée à la haute surveillance des installations électriques domestiques.

Significations des notes concerne des défauts qui n'ont pas d'influence sur la conclusion des constatations qui ne relèvent pas de l'examen, mais qui peuvent menacer la sécurité des données d'organisation.

QUELLES MESURES A PRENDRE SI VOTRE INSTALLATION EST CONFORME

ETAPE 1

Lisez soigneusement ce Procès-Verbal et faites attention aux notes éventuelles.

ETAPE 2

Lors d'extensions importantes de l'installation, faites reconstruire de nouveau.

ETAPE 3

Un recontrôle de l'installation est obligatoire avant 22.12.2041,.

ETAPE 4

BTV Namur / Luxembourg reste à votre service pour les contrôles nécessaires.

Schémas

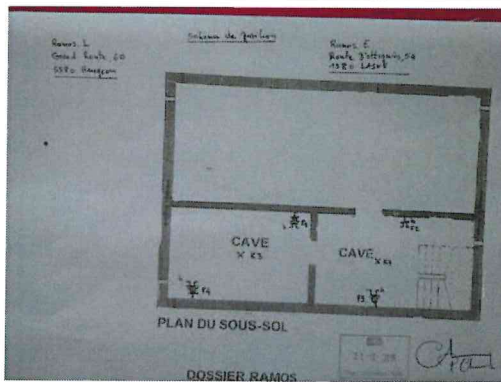
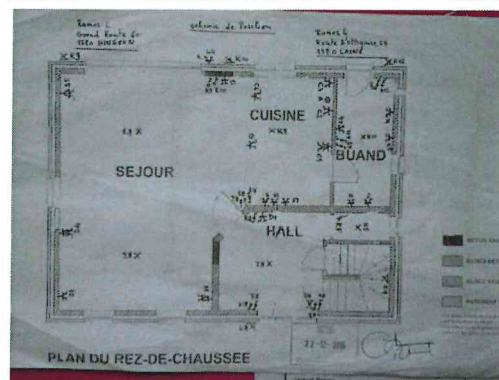
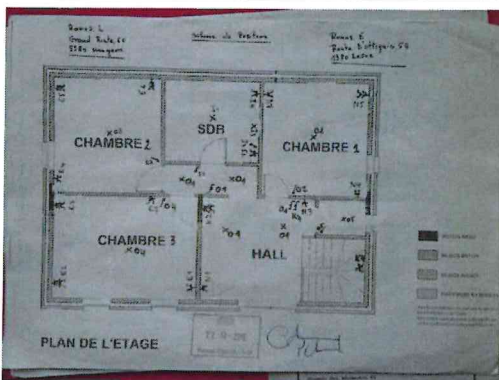
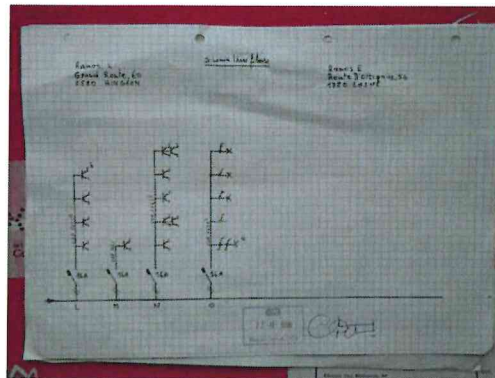
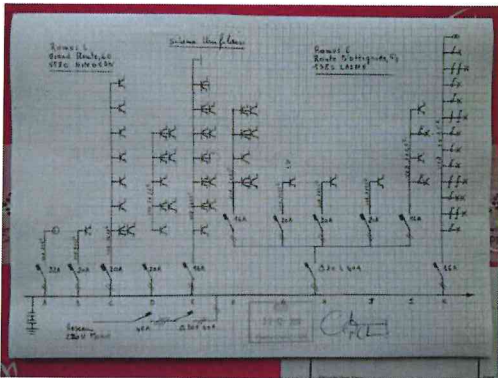

Schema de position

Ramos. E
Route D'ottignies, 54
1380 LATSNE

Ramos. L
Grand Route, 60
5580 Hungeon

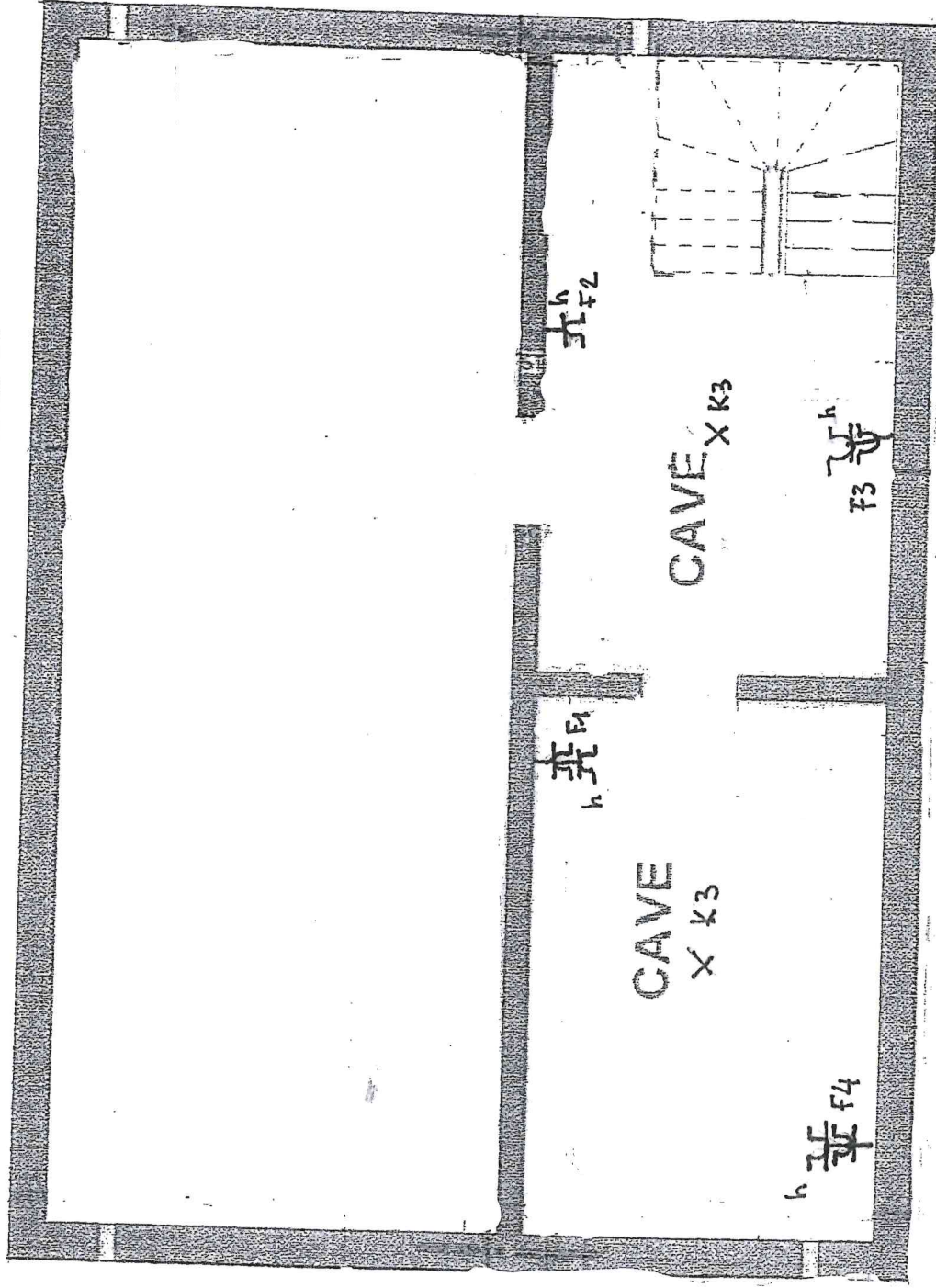

PLAN DU SOUS-SOL

22-12-2016
Pascal Chenot / 483





DOSSIER RAMOS

Ramos.L
Grand Route 60
5580 HINGEON

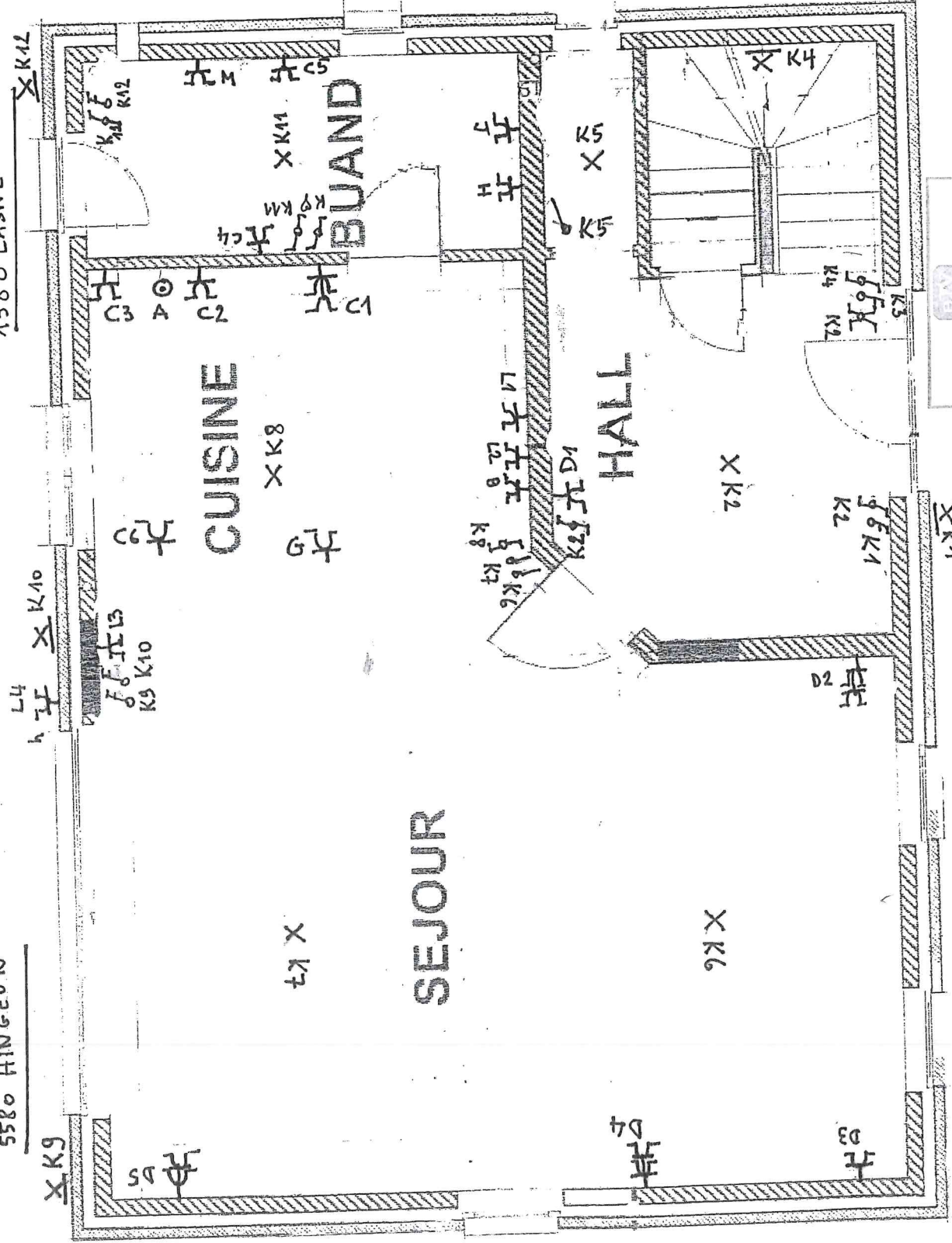
schema de position

Ramos.E
Route D'ottignies, 54
1380 LASNE



-  BETON ARME
-  BLOCS BETO
-  BLOCS ARGE
-  PAREMENT E

Les bates intérieures ont un
sauf indication contraire
Les cotes sont données à l
varier en fonction de la max

22-12-2016
Pascal Chenot / 498

Chenot

PLAN DU REZ-DE-CHAUSSEE

Schema de position

Ramos. E
Route D'ottignies, 54
1380 LATSNE

Ramos. L
Grand Route, 60
5580 HINGEOM

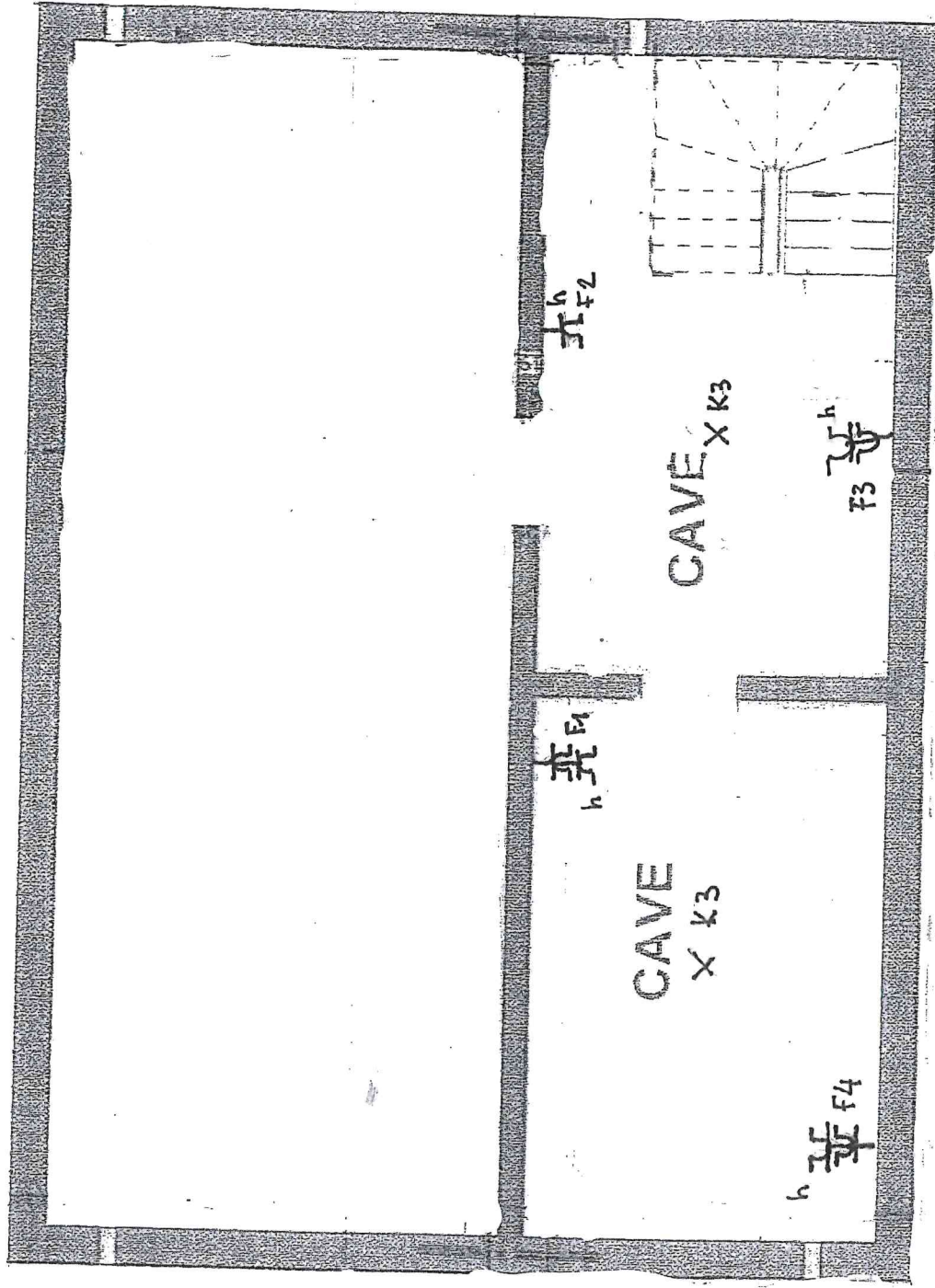

PLAN DU SOUS-SOL

22-12-2018
Pascale Ch...

DOSSIER RAMOS

Ramos. L
Grand Route, 60
5580 HINGEON

Schemu Unu Plaanu

Ramos. E
Route D'ottignies, 54
1380 LASNE

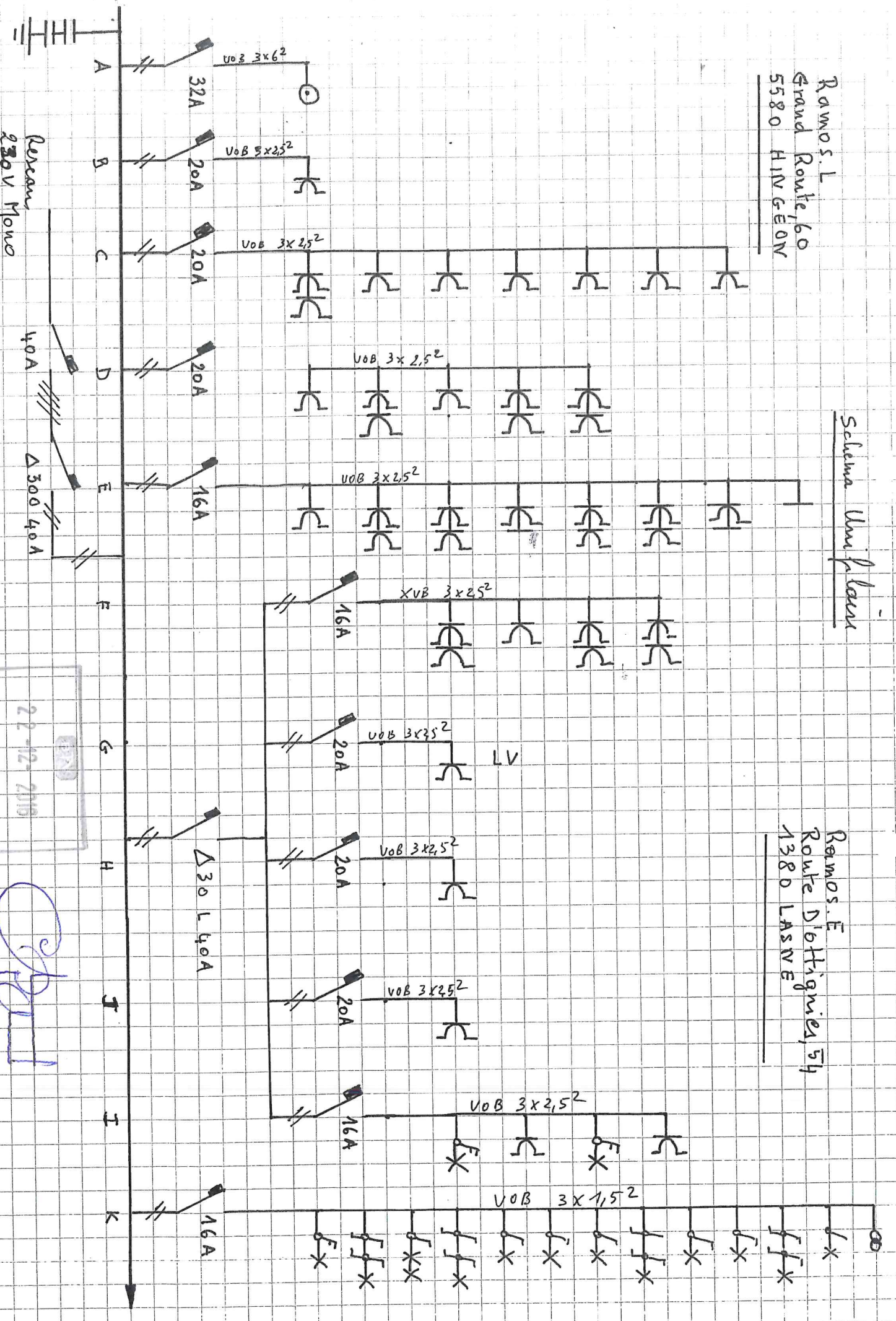

22-12-2018
Project Director / 493

[Handwritten signature]

Ramos. L
Grand Route, 60
5580 HINGEON

Schéma Unifilar

Ramos E
Route d'OTTIGNY, 54
1380 LARNE

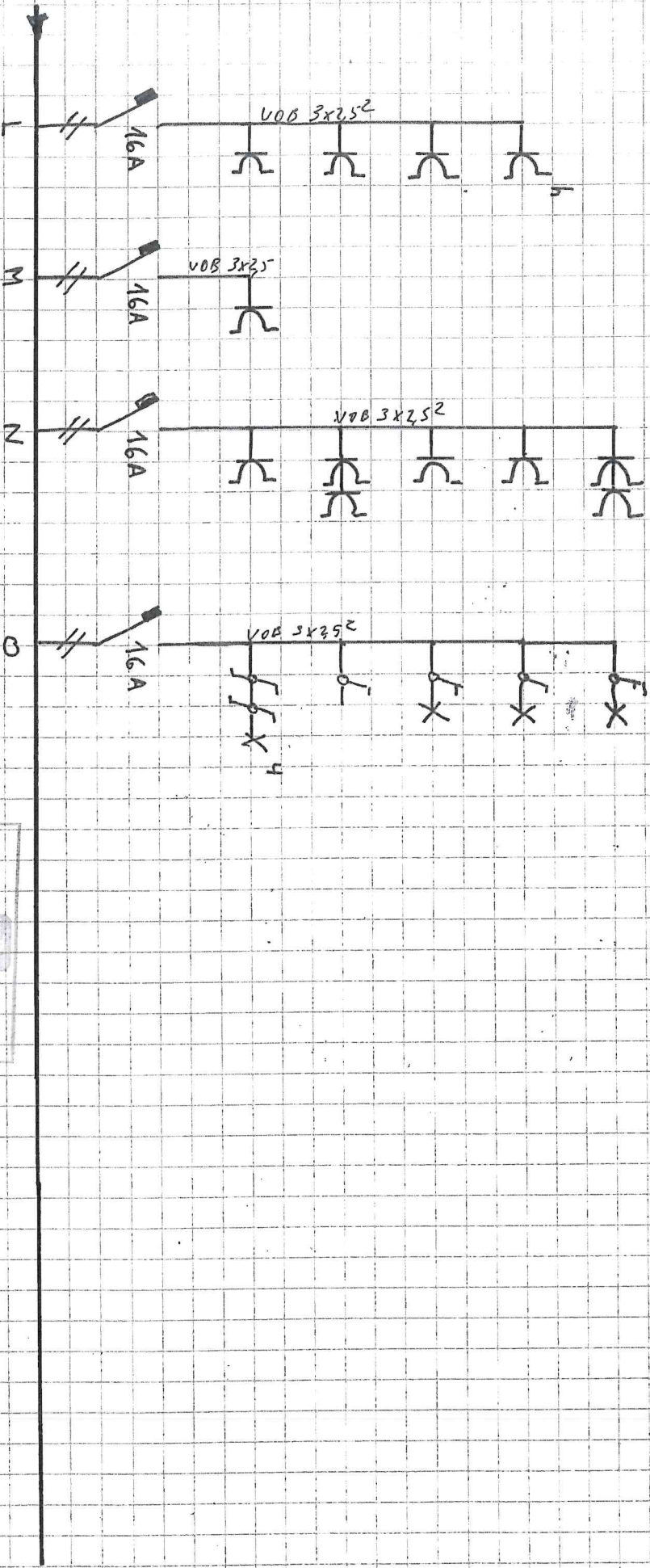

22 12 2016
Pascal Oprea/493

OPREI

Schema Uniplaen

Ramos. E
Route Dottignies, 54
1380 LASNE

Ramos. L
Grand Route, 60
5580 HINGEON

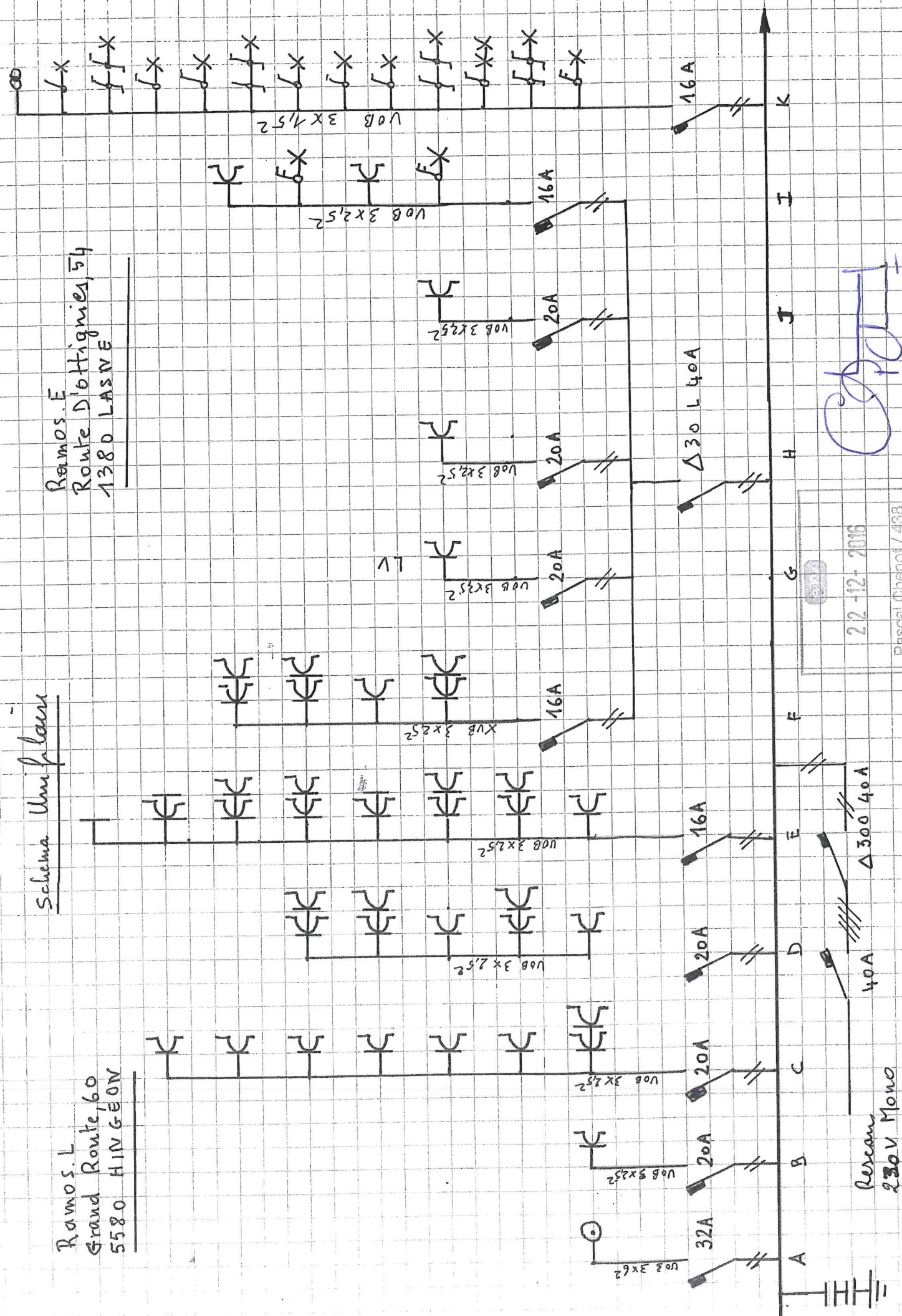

22-12-2016
Pascal Chenot / 438

[Handwritten signature]

Reseau
230V Mono

Schema Unité planche

Ramos. L
Grand Route, 60
5580 HINGEON

Ramos E
Route D'OTTIGNIES, 54
1380 LASNE

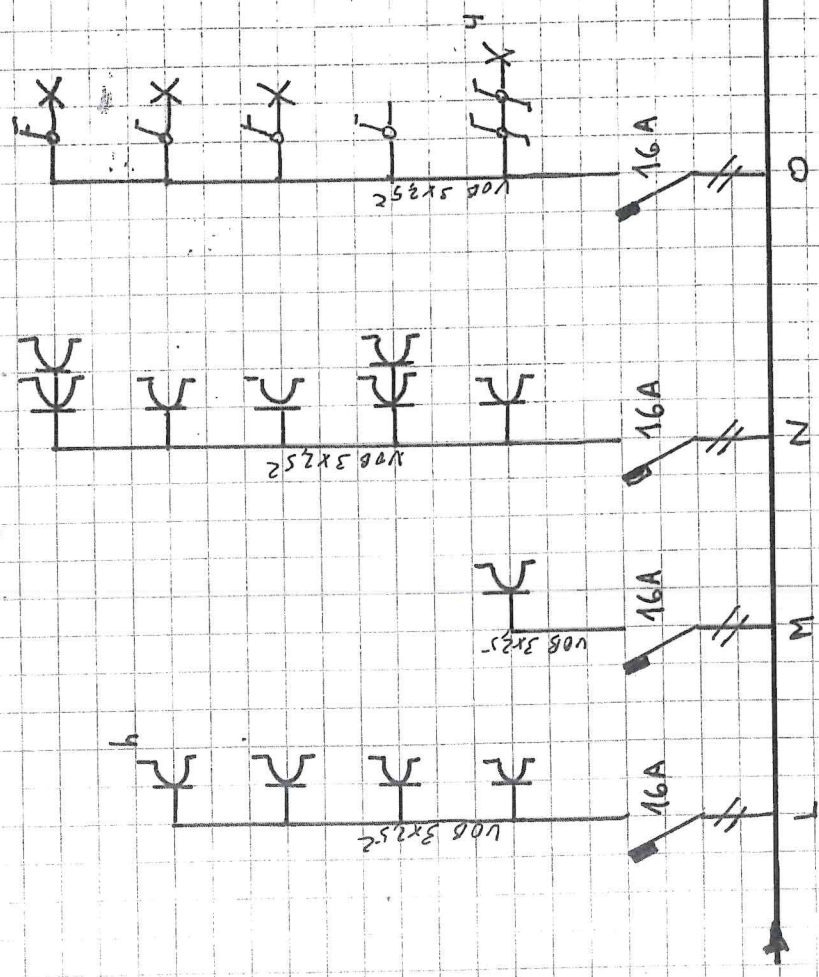

22.12.2016
Pascal Ghenot / 458