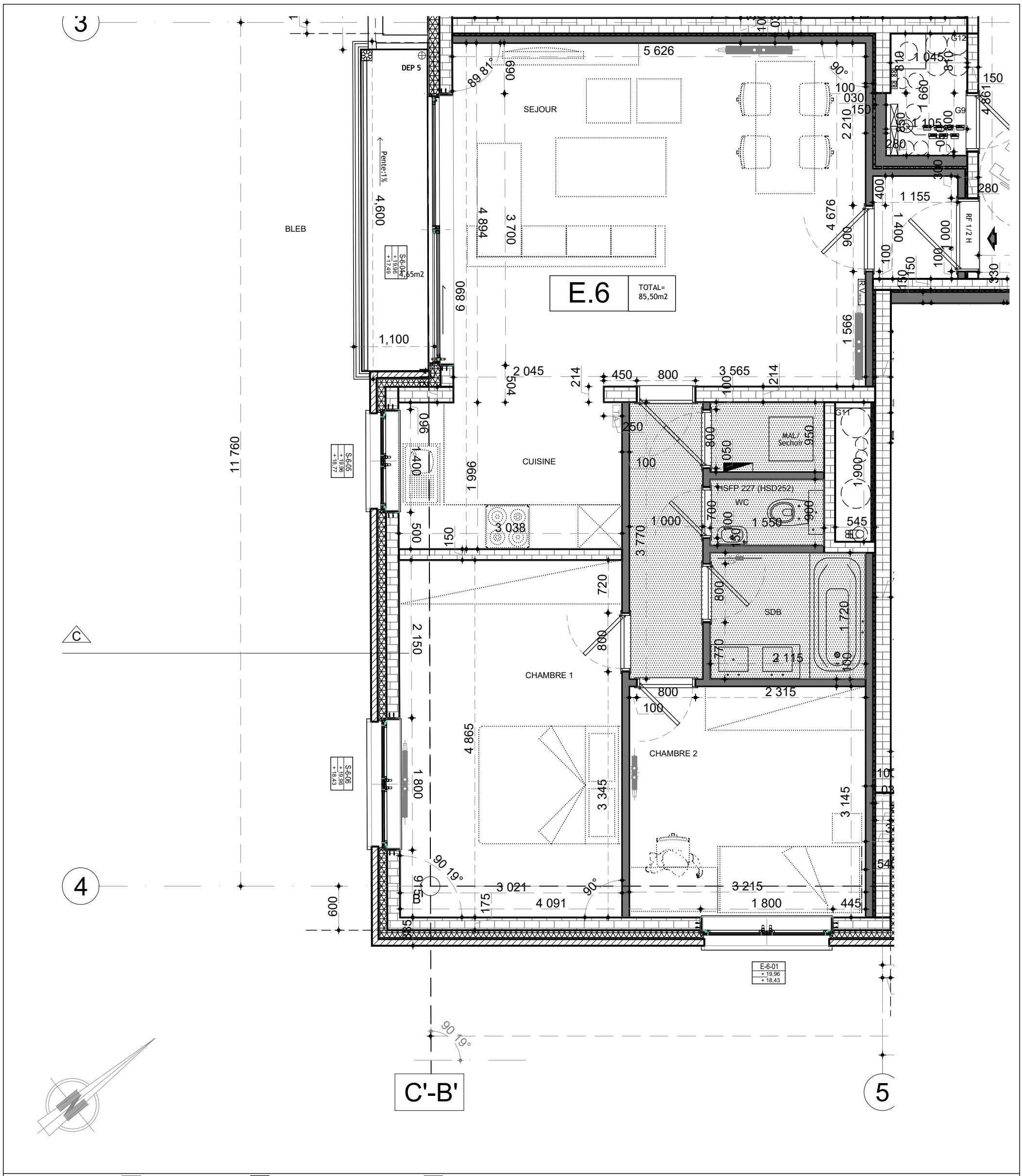

Légende gros-ouvre:

- BETON ARME
- SILICO- CALCAIRES
- YTONG
- MACONNERIE/Carreaux de PLATRE
- PIERRE BLEUE
- BRIQUE gris moyen
- FAUX PLAFOND
- CHAPES/ beton
- TERRE
- ISOLATION
- TABLEAU ELECTR.
- CHAUFFAGE
- R.V Recepteur Vidéoparlophone
- T.A Thermostat

BON POUR ACCORD ET EXECUTION

Le client:

mentionner "lu et approuvé", date et signature

E.G:
GRN sprl
représenté par Monsieur Jean-Pierre BRUYNOGHE
Gérant

signature

ARCHITECTE:
INGENIEURS ARCHITECTES INTERNATIONAUX
division de KIMERA INTERNATIONAL sa
Administrateur Délégué
203 avenue Louise - 1050 Bruxelles
E-Mail: christian@nieuwenhove.eu Tel:02/649-66-23 Fax:02/648-76-37

signature

Unité:
APPART. E6

Bureau D'Etudes TS:

date et signature

TOUTES LES COTES SONT A VERIFIER SUR CHANTIER
- La cotation des plans correspond aux dimensions entre surfaces brutes et ne prend pas en compte les épaisseurs des revêtements tels que enduits muraux, plafonnage, faïences, carrelage et surépaisseurs nécessaires. Cette cotation est à vérifier sur chantier et s'entend avec une tolérance de cinq pourcent (5%) en plus ou en moins.
- La surface indiquée sur le plan est la surface de vente calculée en conformité avec la note annexe à l'acte de base utilisée pour la détermination des quotités dans les parties communes.
- Tout aménagement de mobilier, même encastré, est renseigné aux plans à titre illustratif et indicatif. Seuls le cahier des charges commercial et/ou les éventuelles mentions particulières reprise au compromis de vente ont une valeur contractuelle.
- Sauf indication contraire au plans, le compteur eau chaude sanitaire (ECS) se trouve dans le local technique.

Immeuble:
APPARTEMENTS
BRUSSELS STATION
angle rue Grisar et rue Rossini, 1070 Anderlecht

Cuisiniste:

date et signature

DATE	INDICE		NATURE DES MODIFICATION	DES.
17/05/2017	01	ARC	BON POUR EXECUTION	

N° dossier: 16601 19010

MO salle expo

date et signature

Code TPA: GRISAR00E6

Surface: 85,50m2

Echelle: 1:50