



vzw - AIB-VINÇOTTE Belgium - asbl
 Exploitatiezetel: Jan Olieslagerslaan 35 • 1800 Vilvoorde
 Tel +32(0)2 674 57 11 • fax +32(0)2 674 59 59 • info@vincotte.be • www.vincotte.com
 Maatschappelijke zetel: Diamant Building • Boulevard A. Reyerslaan 80 • B-1030 Brussel
 Safety, quality and environmental services

Verslag nr. : 30471993



N 125252

- Antwerpen-Limburg tel.: 03 221 86 11
- Oost & West -Vlaanderen tel.: 09 244 77 11
- Brabant tel.: 02 674 57 11
- Wallonië tel.: 081 432 611

Resi code:

PROCES-VERBAAL VAN GELIJKVORMIGHEIDSONDERZOEK EN/OF CONTROLEBEZOEK VAN EEN ELEKTRISCHE LAAGSPANNINGSINSTALLATIE

Verantwoordelijke voor de werken :	Installatie :	Eigenaar of beheerder :
Naam,voornaam : <u>Eleonora Vermeir</u>	Naam, voornaam :
.....	Adres : <u>KALLEBAAN 31</u>
Ident. Kaart nr. :	Post nr. + Stad : <u>9100 BEVEREN</u>
BTW nr.: BE	Tel. :

Basis van het onderzoek : Algemeen Reglement op de Elektrische Installaties (AREI)

<input type="radio"/> Art 270	<input type="radio"/> ingebruikname	<input type="radio"/> wijziging	<input type="radio"/> uitbreiding	<input checked="" type="radio"/> Art 86	<input checked="" type="radio"/> Art 271 bis	<input checked="" type="radio"/> Wooneenheid
<input type="radio"/> Art 271	<input type="radio"/> mobiel	<input type="radio"/> tijdelijk	<input type="radio"/> Art 87	<input type="radio"/> Art 278	<input checked="" type="radio"/> Huishoudelijke werkeenheden
<input type="radio"/> Art 276	<input type="radio"/> periodiek	<input type="radio"/> controle	<input type="radio"/> Art 88	<input type="radio"/> Art	<input checked="" type="radio"/> Gemeenschappelijke delen
<input type="radio"/> Art 276 : verzwarening	<input type="radio"/> Art 276bis : verkoop van een wooneenheid	<input type="radio"/> Art ...	<input type="radio"/> Art	<input type="radio"/> Art ...	<input type="radio"/> Art	<input checked="" type="radio"/> Werkeenheden

Algemene gegevens elektrische installatie :

Gegevens verdeler	EAN	<input type="radio"/> EAN niet meegedeeld	<input type="radio"/> kWh meter niet geplaatst
	kWh meter nr. : <u>31559951</u>	meterstand dag :	nacht :
Gegevens installatie	Bescherming aansluiting (A) : <input type="radio"/> 20 <input type="radio"/> 25 <input checked="" type="radio"/> 32 <input type="radio"/> 40 <input type="radio"/> 50 <input type="radio"/> 63 <input type="radio"/> 80 <input type="radio"/> 100	nr. <u>5360083</u> meterstand : <u>51598</u>	
	Ontworpen voor U _N : <input type="radio"/> 230 V <input checked="" type="radio"/> 3x230 V <input type="radio"/> 3N400 V	Type aardelektrode :	
	Maximale nominale stroom (A) : <input type="radio"/> 20 <input type="radio"/> 25 <input checked="" type="radio"/> 32 <input type="radio"/> 40 <input type="radio"/> 50 <input type="radio"/> 63 <input type="radio"/> 80 <input type="radio"/> 100	<input type="radio"/> aardingslus <input type="radio"/> pen / baar	
Beschrijving installatie	Voedingsleiding hoofdbord : <u>3</u> X <u>6</u> mm ² - Type : <u>VFB</u>	<input checked="" type="radio"/> BE-FA-40-40	
	Algemene differentieelstroominrichting : <u>40</u> A / <u>3000</u> mA	Aantal borden : <u>1</u>	Aantal eindstroombanen : <u>9</u>
<input type="radio"/> zie bijlage(n)			

Metingen - testen - controles - verzegeling :

<input checked="" type="radio"/> Rechtstreekse aanraking	<input checked="" type="radio"/> Onrechtstreekse aanraking	<input checked="" type="radio"/> Montage	<input type="radio"/> Toestellen	<input checked="" type="radio"/> Materieel	<input checked="" type="radio"/> >/doorsnede	<input checked="" type="radio"/> Schema's
<input checked="" type="radio"/> Aardingsweerstand : <u>17.22</u> Ω	<input type="radio"/> Algemeen isolatieniveau : <u>109</u> MΩ	<input checked="" type="radio"/> Controle foutlus	<input checked="" type="radio"/> Aardingscontinuïteit	<input checked="" type="radio"/> Test diff.		
Differentieelstroominrichting : <input type="radio"/> was verzegeld <input checked="" type="radio"/> werd verzegeld <input type="radio"/> werd niet verzegeld <input type="radio"/> kan niet verzegeld worden						

Inbreuken - Opmerkingen (voor de betekenis van eventuele codes : zie keerzijde)

Inbreuken Nieuwe installatie	<input type="radio"/> Nihil	
Inbreuken Bestaande installatie	<input type="radio"/> Nihil	
Opmerkingen	<input type="radio"/> Nihil	Visum DNB of aangestelde :

Besluit(en) :

- De nieuwe installatie voldoet ~~voldoet niet~~ aan het AREI.
- De bestaande installatie voldoet ~~voldoet niet~~ aan het AREI.

De installatie dient opnieuw gecontroleerd te worden vóór

11/6/2016 (*)
 door hetzelfde erkend organisme.

Voor de directeur generaal : Handtekening

Agent bezoeker : SIMPSONS Agent nr. : 3979 Datum : 11/6/2016

Bijlage(n) : Situatieschema('s) : 3 Eéndraadschema('s) : 2

- Dit proces-verbaal dient bewaard te worden in het dossier van de elektrische installatie en dit dossier dient elke aangebrachte wijziging te vermelden.
 - De Federale overheidsdienst economie dient bij ieder ongeval, rechtstreeks of onrechtstreeks te wijten aan elektriciteit waarbij personen betrokken zijn, ingelicht te worden.
 - De controle heeft enkel betrekking op de zichtbare en toegankelijke delen van de installatie.
 Op basis van de ter plaatse verkregen informatie is het niet mogelijk de datum van realisatie van de elektrische installatie vast te stellen.
 Wij raden U aan om het (de) schema('s) te vervolledigen voor de delen die niet zichtbaar waren tijdens ons bezoek. In geval van twijfel over de veiligheid van deze elementen, nodigen we u ten zeerste uit om een bijkomend controlebezoek te laten uitvoeren.
 (*) De werken, nodig om de inbreuken te doen verdwijnen die opgemerkt werden tijdens het controlebezoek, moeten zonder vertraging uitgevoerd worden en alle maatregelen moeten getroffen worden opdat de in overtreding zijnde installatie, indien ze in dienst blijft, geen gevaar vormt voor personen. Indien bij het nieuw controlebezoek, na max. 1 jaar, de overtredingen niet verdwenen zijn moet het erkend organisme een kopie van het proces-verbaal van het controlebezoek overmaken aan de Algemene Directie Energie die belast is met het hoog toezicht.

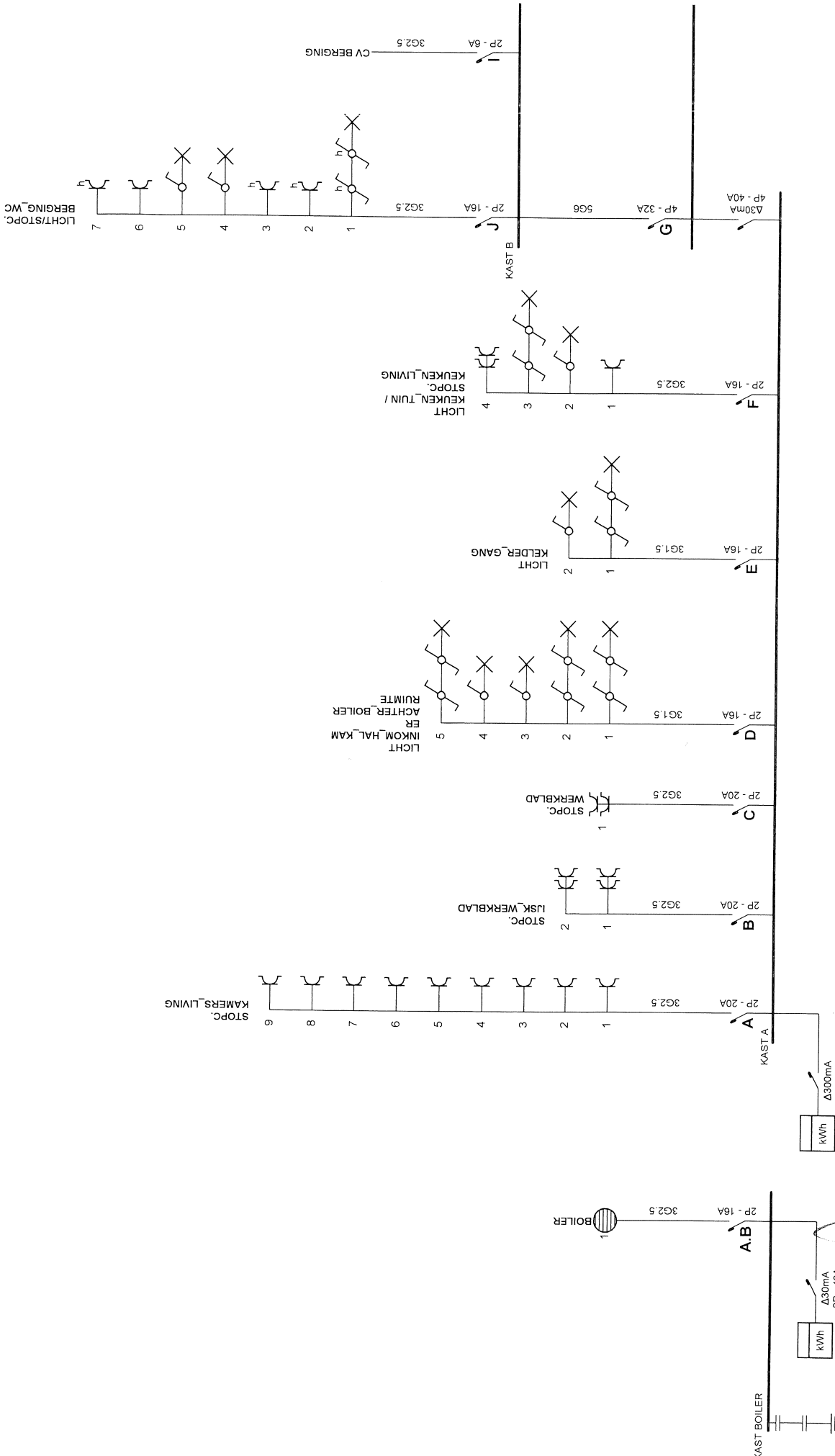

Erkend Organisme
 AIB-Vinçotte
 Noordersingel 23
 2140 Antwerpen
 Tel.: 03 221 86 11
 Fax: 03 221 86 12
 e-mail: antwerpen-imb@vincotte.be

Plaats van de elektrische installatie
 PASCAL BAERT
 KALLOBAAN 38/1
 9120 BEVEREN - WAAAS

Installateur
 Electro Taekels
 Mijlstraat 88
 2570 Duffel
 GSM: 0478 45 49 65
 e-mail: electro_taekels@live.be
 BTW BE 0896.923.564

p. 1/6
Eendraadschema
 3 x 230V ~ 50HZ

Vincotte 2016
11/16/2016



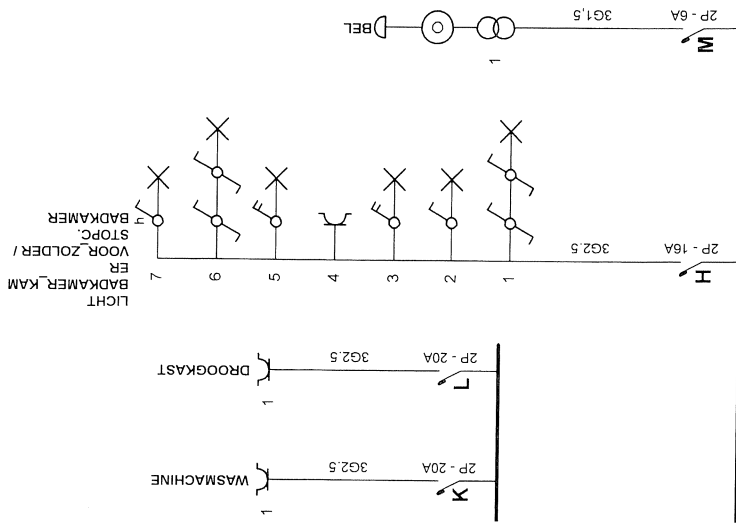

Erkend Organisme
 AIB-Vinçotte
 Noordersingel 23
 2140 Antwerpen
 Tel.: 03 221 86 11
 Fax: 03 221 86 12
 e-mail: antwerpen- limburg@vincotte.be

Vinçotte
M. G. J. J. J.

Plaats van de elektrische installatie
 PASCAL BAERT
 KALLOBAAN 38/1
 9120 BEVEREN - WAAS

Installateur
 Electro Taekels
 Mijlstraat 88
 2570 Duffel
 GSM: 0478 45 49 65
 e-mail: electro_taekels@live.be
 BTW BE 0896.923.564

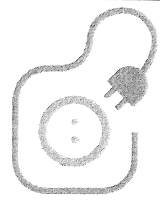

p. 2/6
 Eendraadschema
 3 x 230V ~ 50HZ

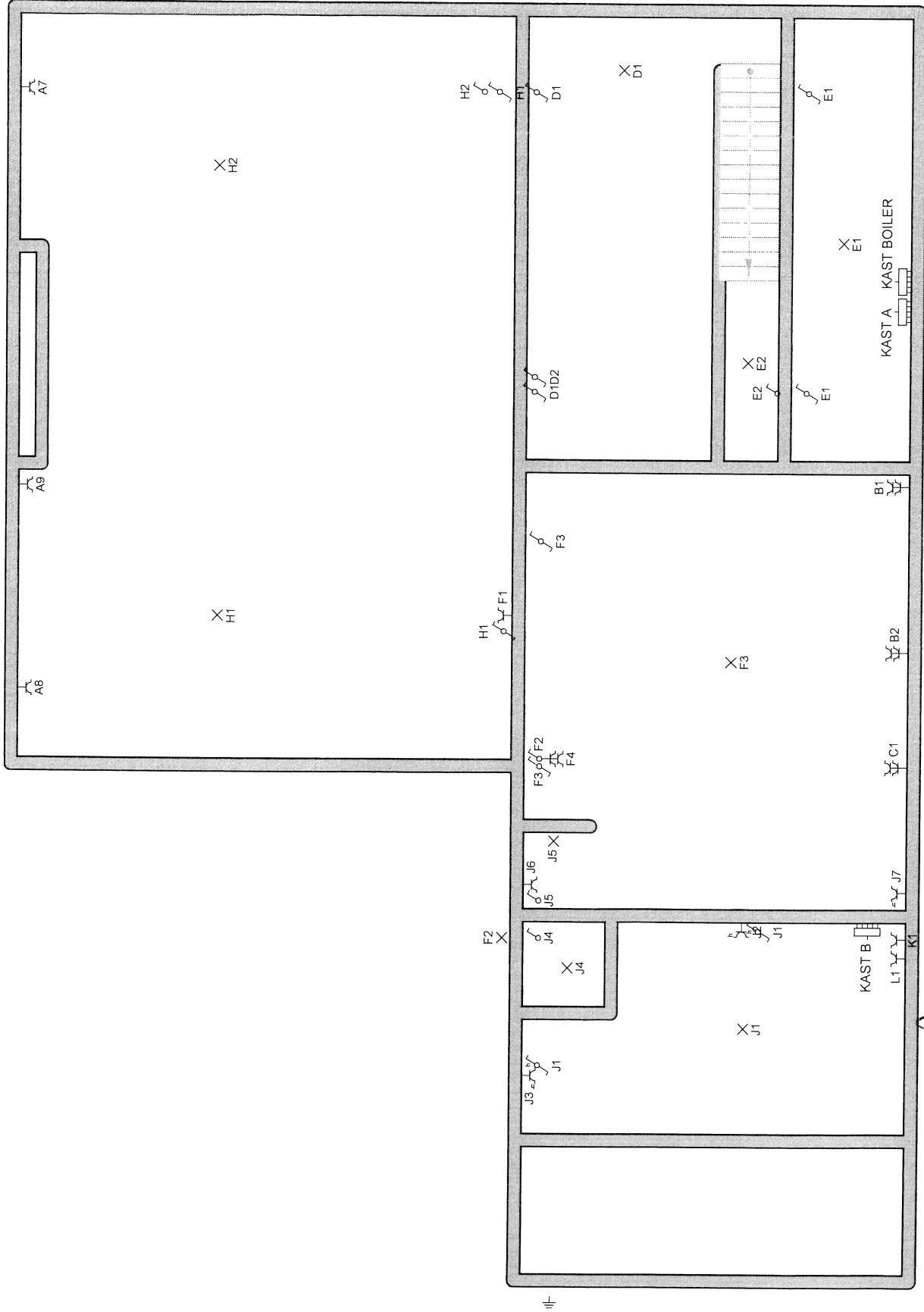

Erkend Organisme
 AIB-Vincotte
 Noordersingel 23
 2140 Antwerpen
 Tel.: 03 221 86 11
 Fax: 03 221 86 12
 e-mail: antwerpen-lirburg@vincotte.be

Plaats van de elektrische installatie
 PASCAL BAERT
 KALLOBAAN 38/1
 9120 BEVEREN - WAAS

Installateur
 Electro Taekels
 Mijlsstraat 88
 2570 Duffel
 GSM: 0478 45 49 65
 e-mail: electro.taekels@live.be
 BTW BE 0896.923.564



p. 3/6
Situatieschema
 3 x 230V ~ 50Hz

Taekels

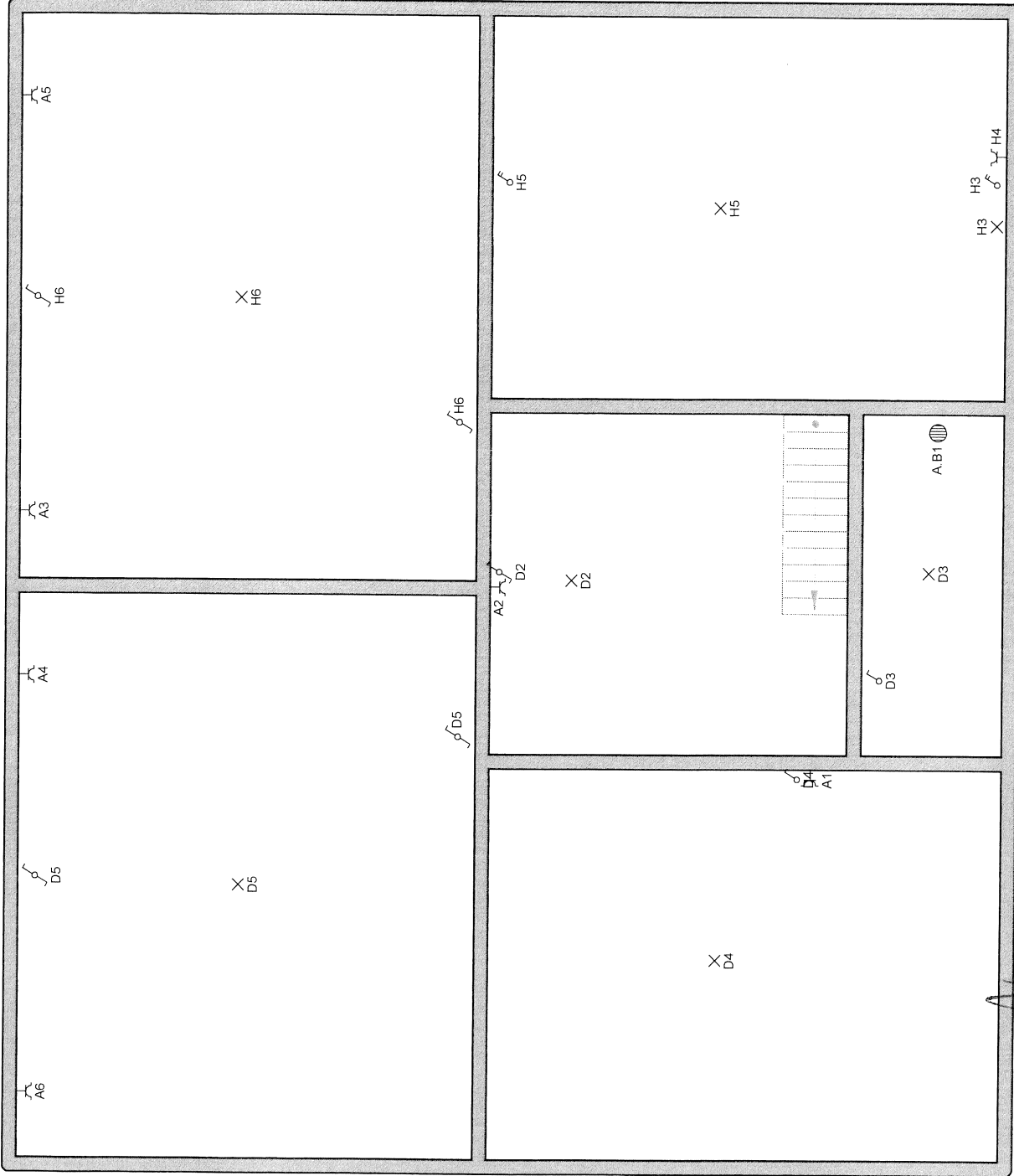

Erkend Organisme
 AIB-Vincotte
 Noordersingel 23
 2140 Antwerpen
 Tel.: 03 221 86 11
 Fax: 03 221 86 12
 e-mail: antwerpen-limburg@vincotte.be

Vincotte
M. J. J. J.

Plaats van de elektrische installatie
 PASCAL BAERT
 KALLOBAAN 38/1
 9120 BEVEREN - WAAS

Installateur
 Electro Taekels
 Mijlstraat 88
 2570 Duffel
 GSM: 0478 45 49 65
 e-mail: electro_taekels@live.be
 BTW BE 0896.923.564

Toolbox



p. 4/6
Situatieschema
 3 x 230V ~ 50Hz

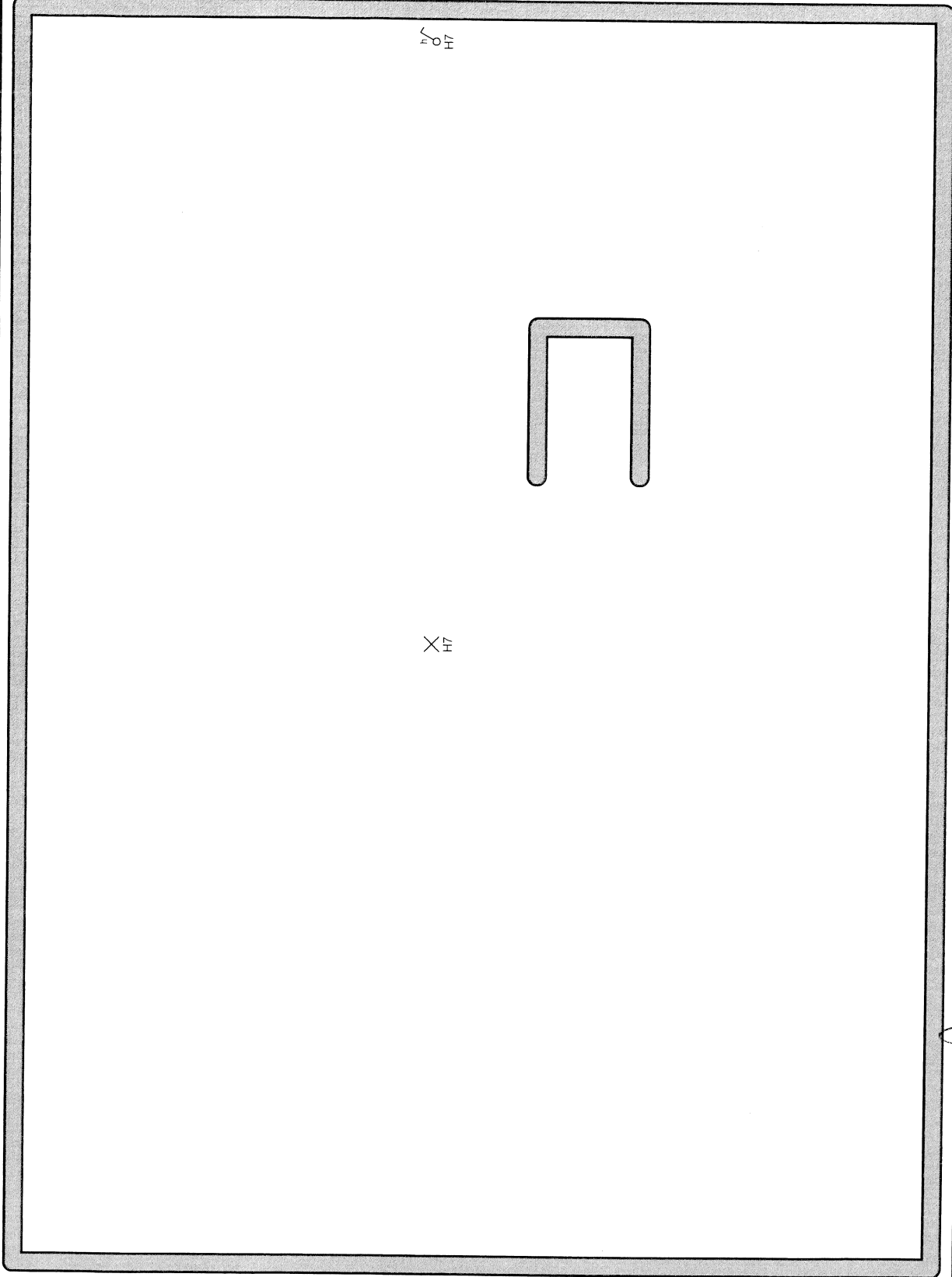

Erkend Organisme
 AIB-Vinçotte
 Noordersingel 23
 2140 Antwerpen
 Tel.: 03 221 86 11
 Fax: 03 221 86 12
 e-mail: antwerpen-limburg@vincotte.be

Vinçotte Belgium
M. K. P. 2016

Plaats van de elektrische installatie
 PASCAL BAERT
 KALLOBAAN 38/1
 9120 BEVEREN - WAAS

Installateur
 Electro Taekels
 Mijlstraat 88
 2570 Duffel
 GSM: 0478 45 49 65
 e-mail: electro_taekels@live.be
 BTW BE 0896.923.564

Taekels

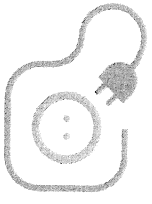

p. 5/6
Situatieschema
 3 x 230V ~ 50Hz

- A** STOPC. KAMERS_LIVING
- A.B** BOILER
- B** STOPC. IJSK_WERKBLAD
- C** STOPC. WERKBLAD
- D** LICHT INKOM_HAL_KAMER ACHTER_BOILER RUIMTE
- E** LICHT KELDER_GANG
- F** LICHT KEUKEN_TUIN / STOPC. KEUKEN_LIVING
- G**
- H** LICHT BADKAMER_KAMER VOOR_ZOLDER / STOPC. BADKAMER
- I** CV BERGING
- J** LICHT/STOPC. BERGING_WC
- K** WASMACHINE
- L** DROOGKAST
- M** BEL

Erkend Organisme
 AIB-Vincotte
 Noordersingel 23
 2140 Antwerpen
 Tel.: 03 221 86 11
 Fax: 03 221 86 12
 e-mail: antwerpen-himburg@vincotte.be

Vincotte
M. H. H. H.

Plaats van de elektrische installatie
 PASCAL BAERT
 KALLOBAAN 38/1
 9120 BEVEREN - WAAS

Installateur
 Electro Taekels
 Mijlstraat 88
 2570 Duffel
 GSM: 0478 45 49 65
 e-mail: electro_taekels@live.be
 BTW BE 0896.923.564

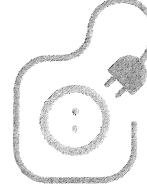

p. 6/6
 Lijst Kringen
 3 x 230V ~ 50Hz