

Province de LIEGE

Commune de Liège

Plan Cadastral (1/1000)

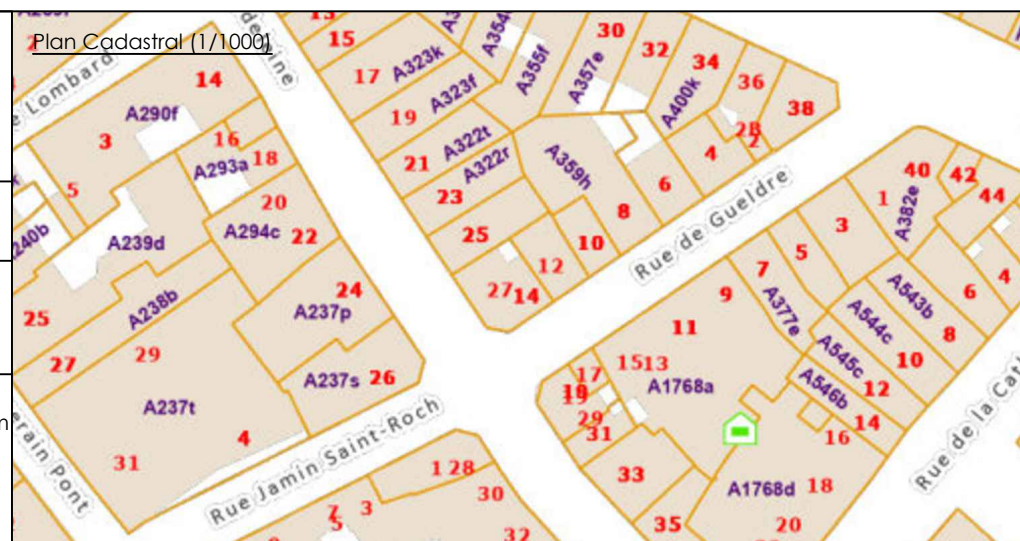

Objet : Plan pour acte de base	
Situation : Rue de la madelaine 27 Liège	Cadastre : 1Div Section : A Parcelle : 319C
Demandeur : Mr Tomabene ---- ----	Kévin Péters Tel : +32 495 56 02 85 Ingénieur-Géomètre @: geometre.peters@gmail.com Rue Jules Rasquinet 8, GEO : 17/1393 4610 Queue-du-Bois
Echelle : 1/50	Page : 2/7 Date : 25-mars-25
Signature :	

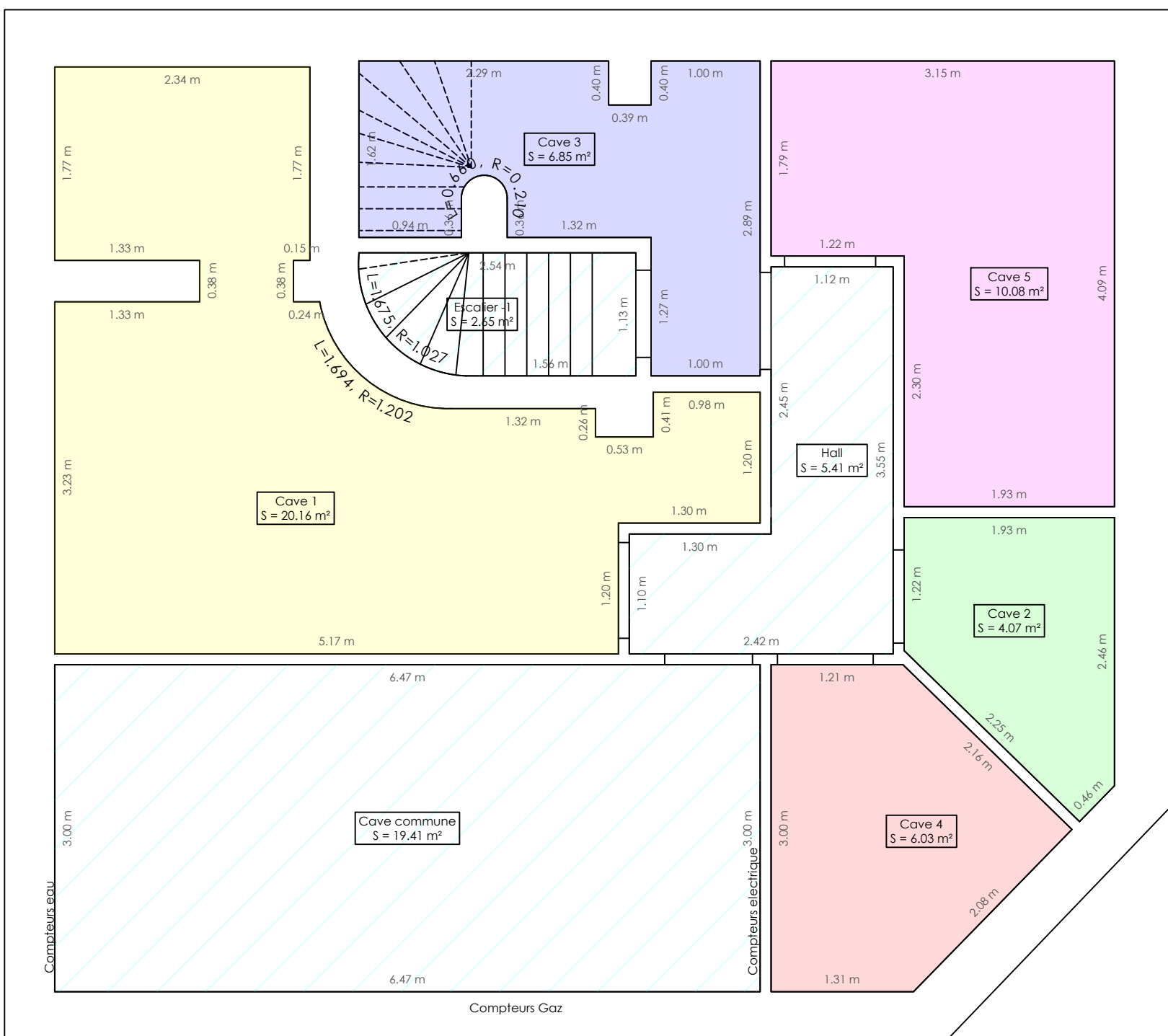

Plan des caves

- Lot 1 - Commerce 1
sup intramuros = 84 m²
- Lot 2 - Appartement 2
sup intramuros = 69 m²
- Lot 3 - Appartement 3
sup intramuros = 87 m²
- Lot 4 - Appartement 4
sup intramuros = 71 m²
- Lot 5 - Appartement 5
sup intramuros = 70 m²
- Commun

Province de LIEGE

Commune de Liège

Plan Cadastral (1/1000)

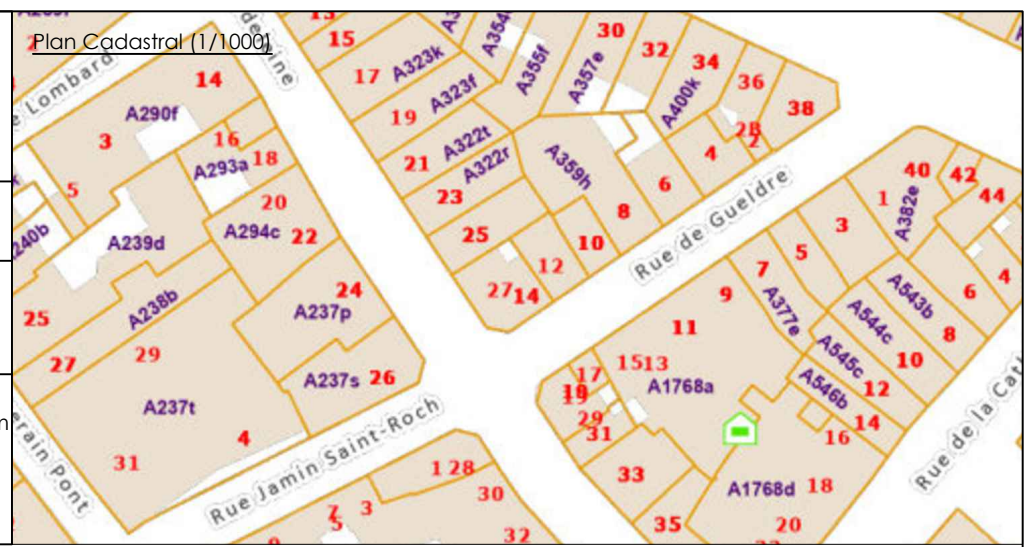

Objet : Plan pour acte de base	
Situation : Rue de la madelaine 27 Liège	Cadastre : 1Div Section : A Parcelle : 319C
Demandeur : Mr Tomabene ----- -----	Kévin Péters Tel : +32 495 56 02 85 Ingénieur-Géomètre @: geometre.peters@gmail.com Rue Jules Rasquinet 8, GEO : 17/1393 4610 Queue-du-Bois
Echelle : 1/50	Page : 5/7 Date : 25-mars-25
Signature :	

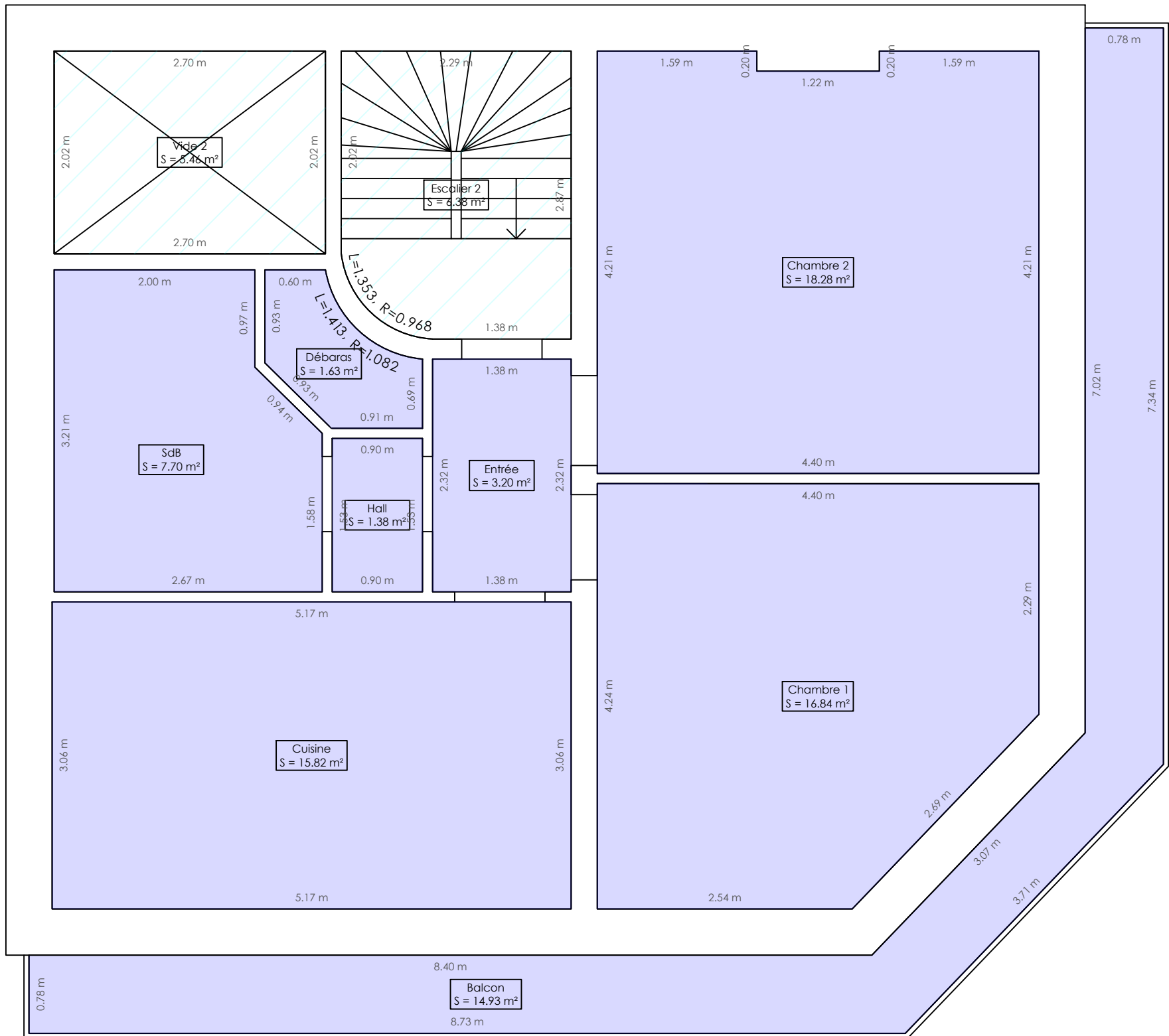

Plan du deuxième étage

- Lot 1 - Commerce 1
sup intramuros = 84 m²
- Lot 2 - Appartement 2
sup intramuros = 69 m²
- Lot 3 - Appartement 3
sup intramuros = 87 m²
- Lot 4 - Appartement 4
sup intramuros = 71 m²
- Lot 5 - Appartement 5
sup intramuros = 70 m²
- Commun