

**PLAN DU SOUS-SOL**

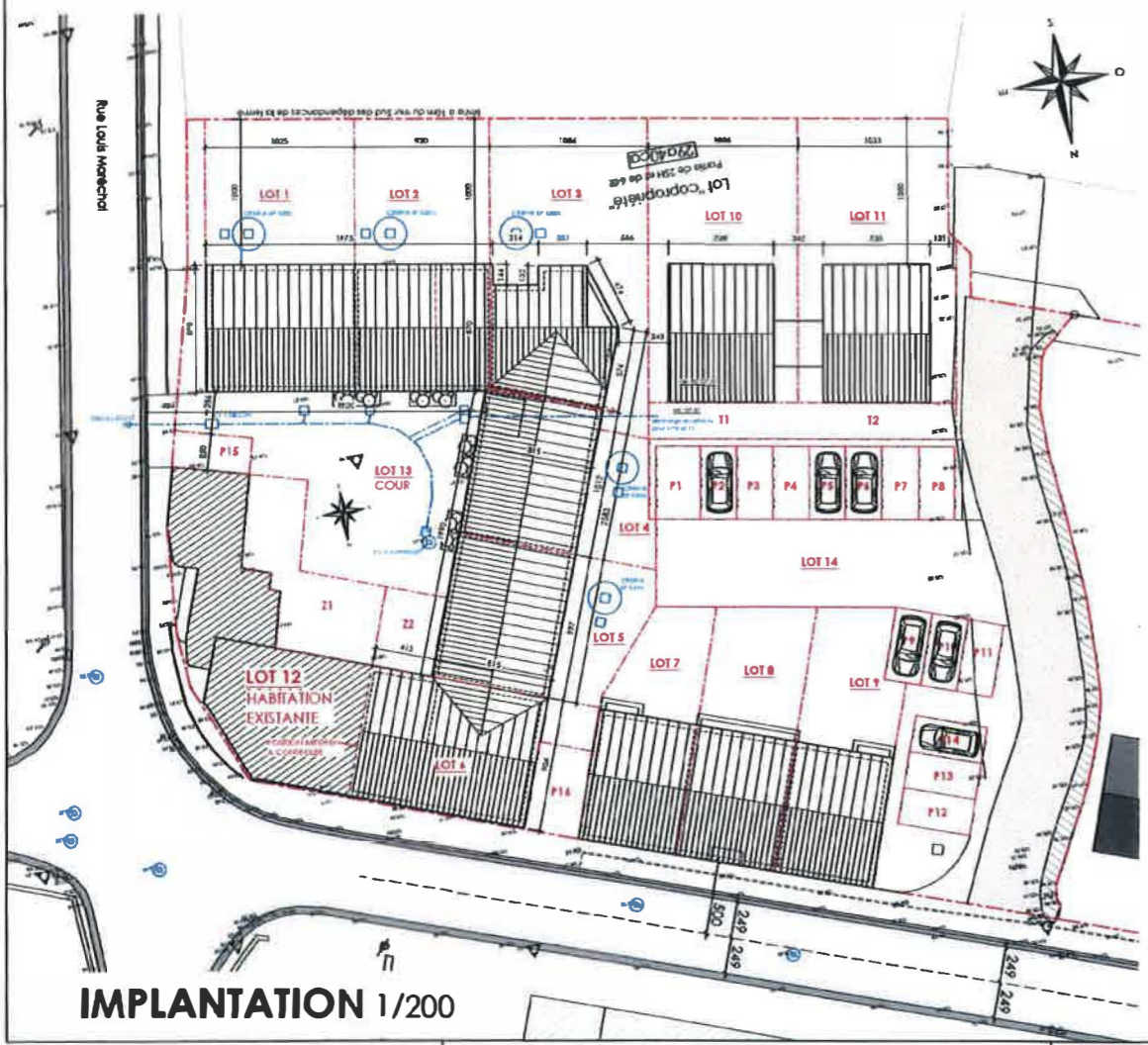

**IMPLANTATION 1/200**

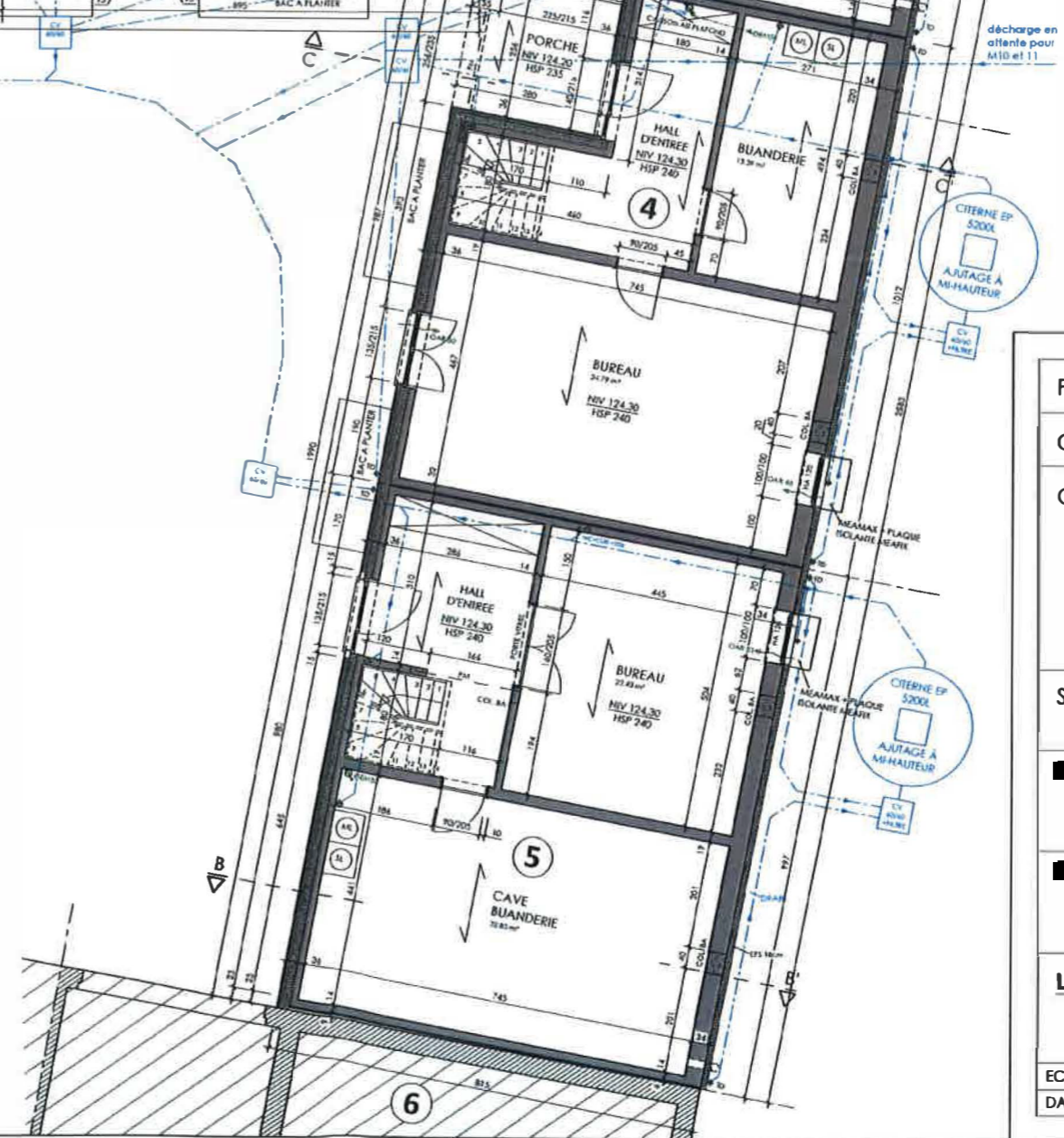

PROVINCE DE LIEGE
COMMUNE DE WAREMME
OBJET Transformation de l'annexe au corps de logis (grange) en une maison d'habitation (lot 6) Démolition des étables et annexes agricoles et reconstruction de 5 maisons (lots 1 à 5) Modification du relief du sol entre les lots 7 à 9 et 10 à 11
SITUATION A l'angle des rues Hyacinthe Docquier et Louis Maréchal (n°97) 4300 WAREMME (BLERE1) CADASTRE : 4e DIV section A n° 64 et 25
[REDACTED]
[REDACTED]
[REDACTED]
<b>LOTS 1 à 5</b> PLAN DU SOUS-SOL IMPLANTATION
ECH. 1/50 1/200
DATE : BPE 02/10/2019 FEUILLE 1/4

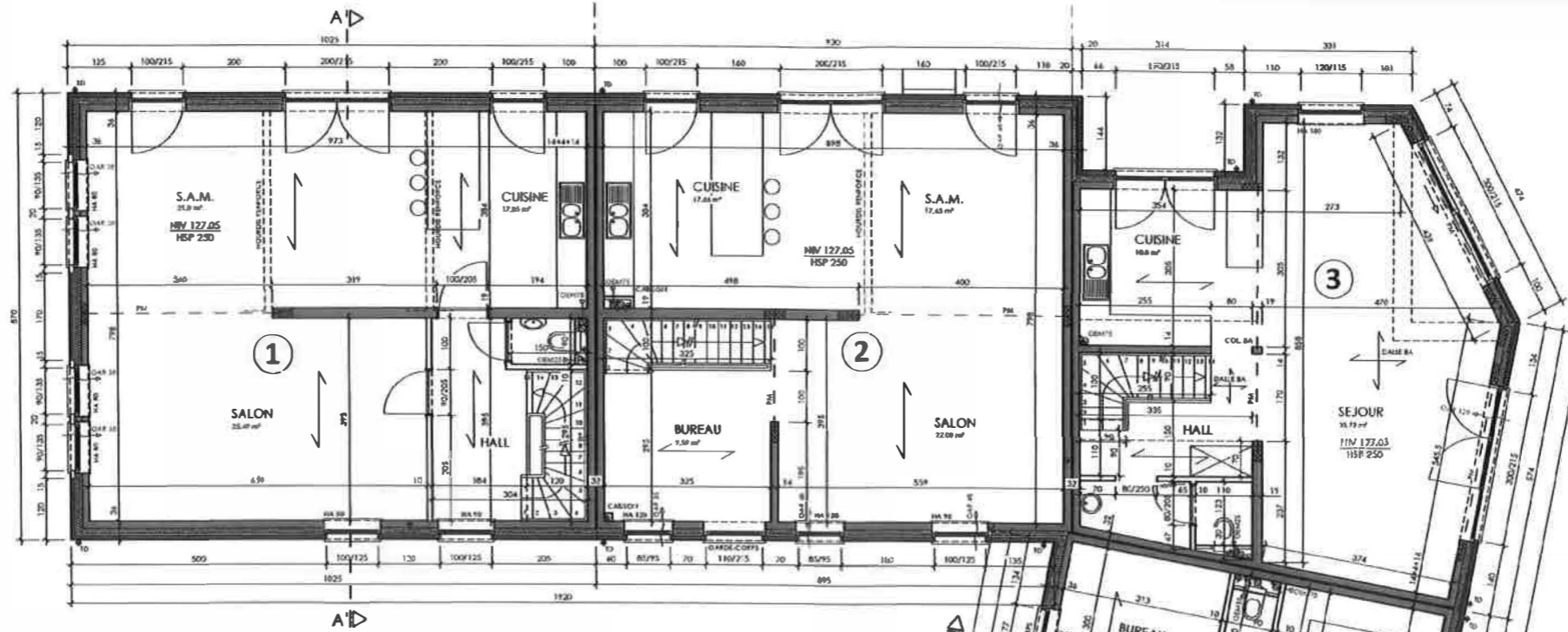

PLAN DU REZ-DE-JARDIN

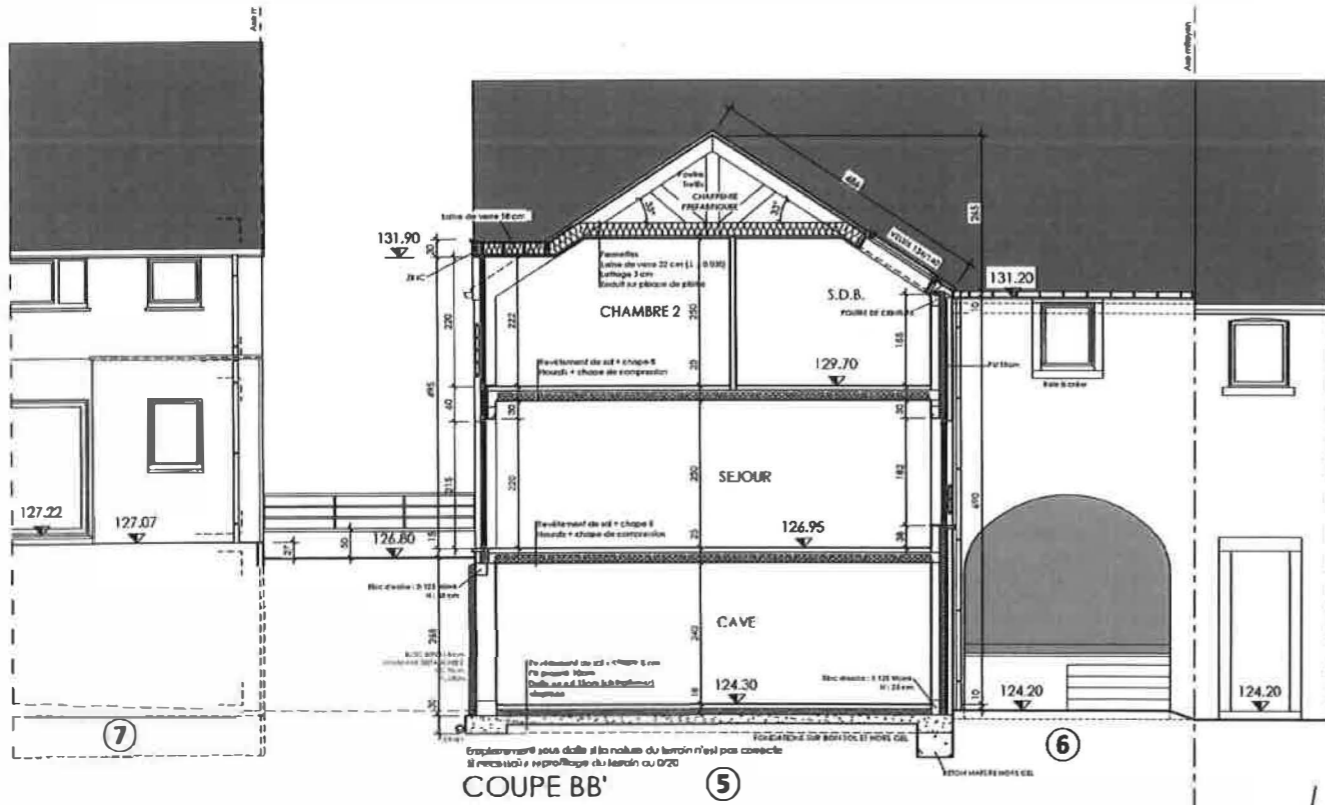

COUPE BB'

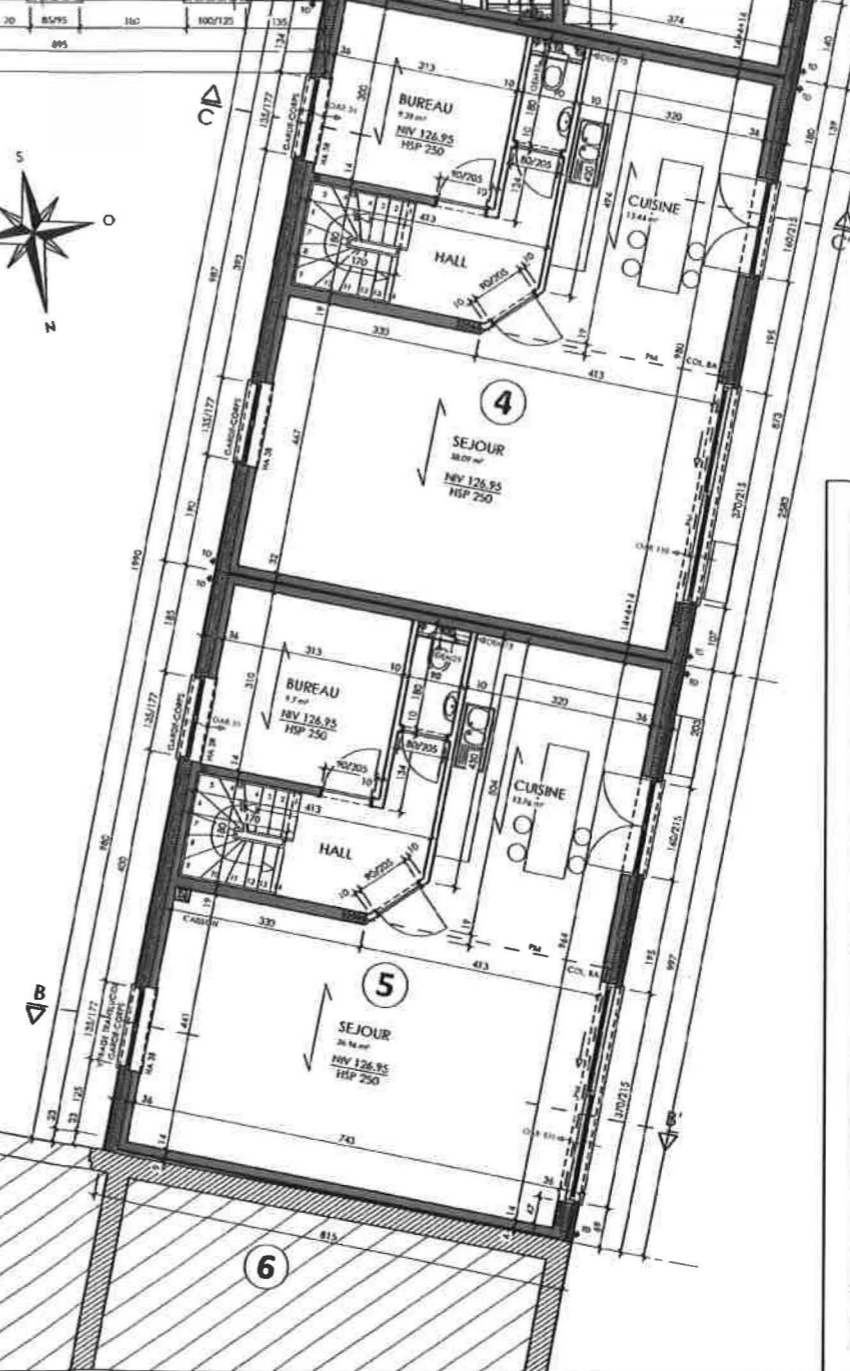

PROVINCE DE LIEGE

COMMUNE DE WAREMME

OBJET

Transformation de l'annexe au corps de logis (grange) en une maison d'habitation (lot 6)  
 Démolition des étables et annexes agricoles  
 et reconstruction de 5 maisons (lots 1 à 5)  
 Modification du relief du sol entre les lots 7 à 9 et 10 à 11

SITUATION

A l'angle des rues Hyacinthe  
 Docquier et Louis Maréchal (n°97)  
 4300 WAREMME (BLERET)  
 CADASTRE : 4e DIV section A n° 64 et 25

LOTS 1 à 5

PLAN DU REZ-DE-JARDIN  
 COUPE BB'

ECH. 1/50

DATE : BPE 02/10/2019

Feuille 2/4

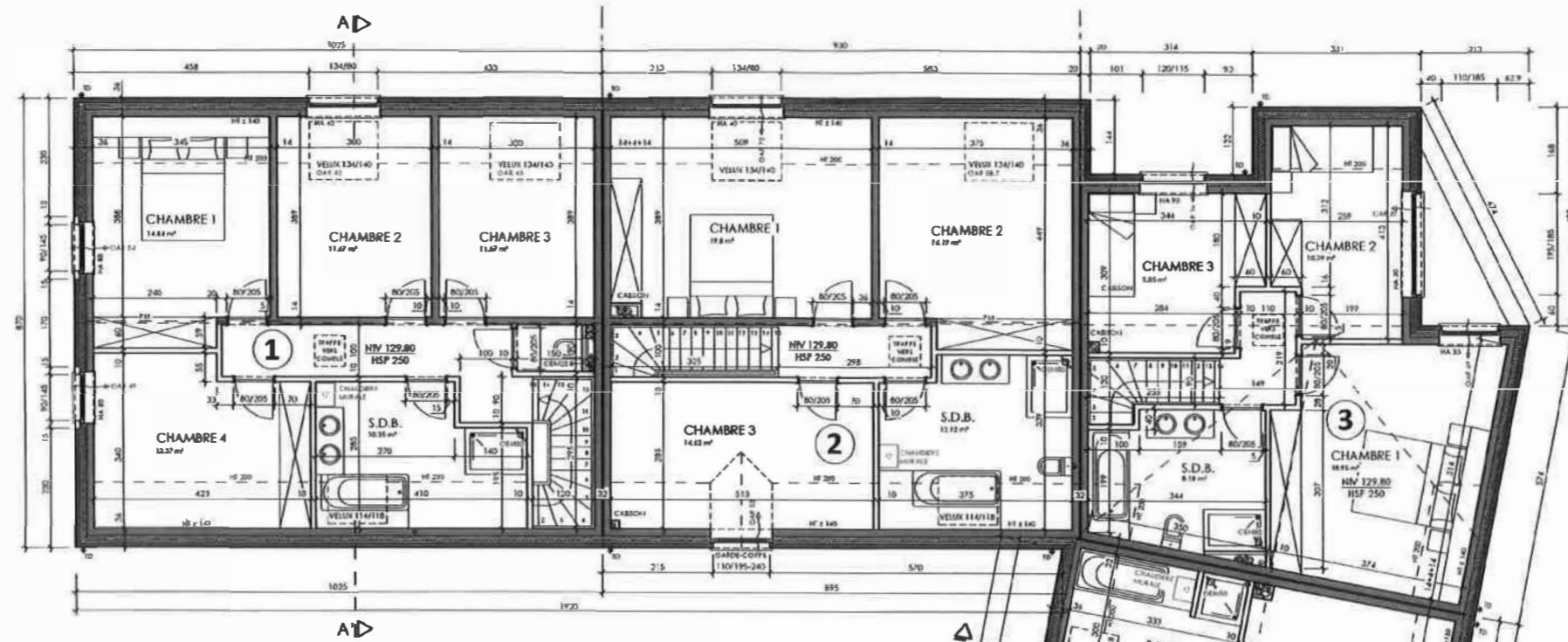

PLAN DE L'ETAGE

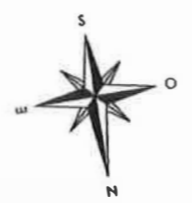

FACADE EST

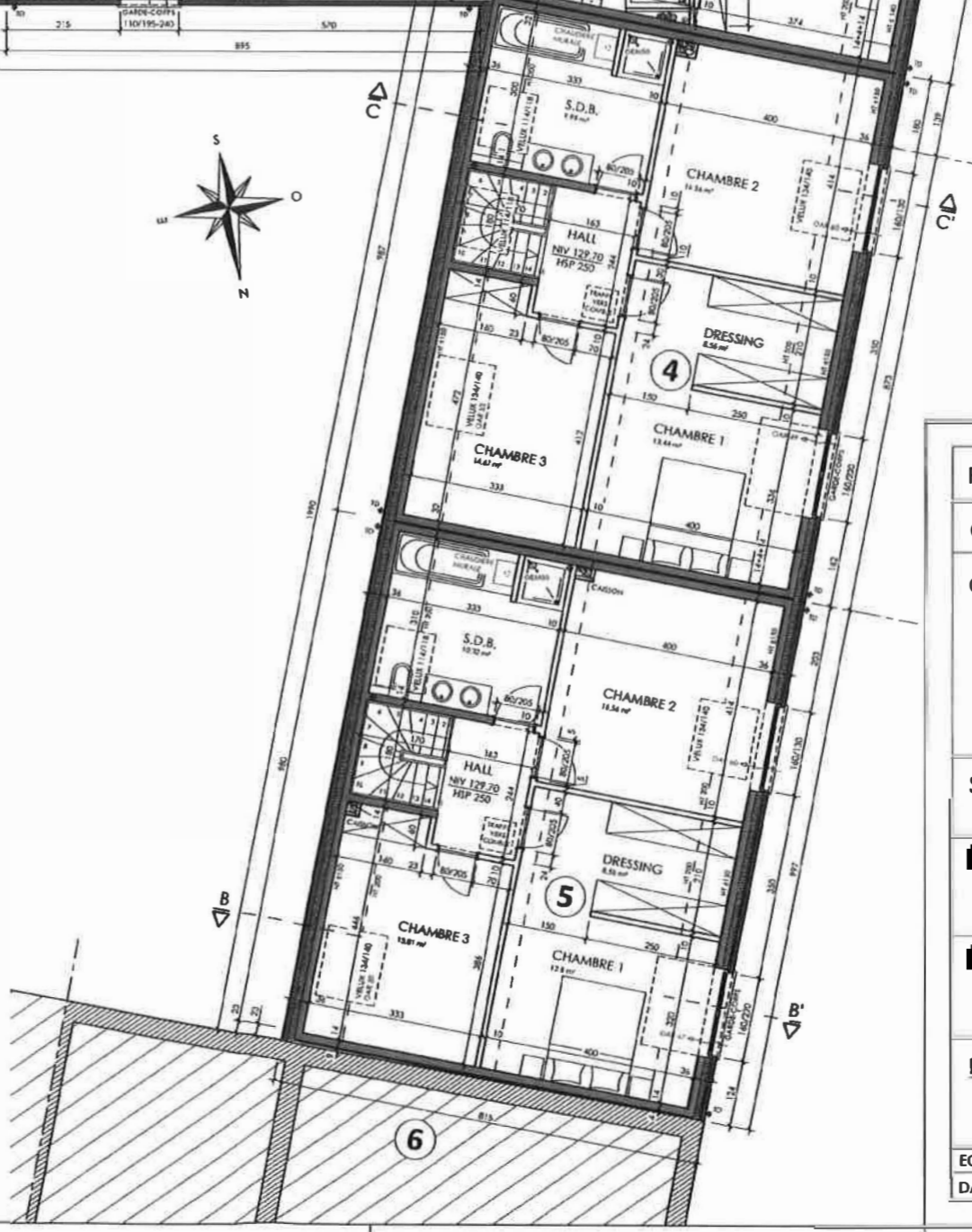

PROVINCE DE LIEGE	
COMMUNE DE WAREMME	
OBJET Transformation de l'annexe au corps de logis (grange) en une maison d'habitation (lot 6) Démolition des étables et annexes agricoles et reconstruction de 5 maisons (lots 1 à 5) Modification du relief du sol entre les lots 7 à 9 et 10 à 11	
SITUATION	A l'angle des rues Hyacinthe Docquier et Louis Maréchal (n°97) 4300 WAREMME (BLERET) CADASTRE : 4e DIV section A n° 64r et 25r
[REDACTED]	
[REDACTED]	
[REDACTED]	
LOTS 1 à 5	PLAN DE L'ETAGE FACADE EST
ECH. 1/50	
DATE : BPE 02/10/2019	FEUILLE 3/4

