

### Adres- en onderzoeksgegevens

Adres installatie	Riemstraat 15 bus 202, 2000 Antwerpen
Naam eigenaar	
Adres eigenaar	
Type object	appartement
EAN-code	niet beschikbaar
Aard installatie	nieuw
Doel onderzoek	in dienststelling

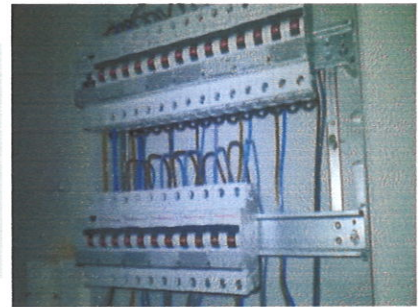

Het onderzoek is verricht op 23/10/2015 volgens artikel art 270 [van het AREI](#) en onze procedure(s) TP1.

### Installatiegegevens

Spanning (V)	230	Gegevens hoofdbeveiliging (A)	40
Type elektrode	lus	Waarde differentiële schakelaar(s) (mA)	300 en 30
Ø voedingsleiding (mm <sup>2</sup> )	10	Aantal verdeelborden	1
Waarde hoofdschakelaar (A)	40	Aantal stroombanen per verdeelbord	15

### Metingen

RA / ZS (Ω)	7 /	ΔI differentiële schakelaar(s) (mA)	goed
Continuïteitsmeting	goed	Isolati weerstand van de installatie (MΩ)	>0,5

### Inbreuken

1. nihil

ADS: Automatische differentiële schakelaar

**Opmerking:** Tijdens het onderzoek zijn enkel de verdeelborden en de zichtbare delen van de installatie gecontroleerd. Schakelaars, contactdozen, plinten / goten etc. zijn niet losgemaakt. Indien tijdens de keuring de schema's ontbreken, kunnen bij een volgend controlebezoek bijkomende inbreuken worden vastgesteld.

### Opmerkingen

(Ver)bouwjaar: na 2014

Voor de omschrijving van de installatie zie schema's

De keuken en keukentoeestellen waren tijdens de controle nog niet aangebracht.

Het bad of douchbak en badkamermeubilair waren tijdens de controle nog niet aangebracht.

### Besluit

De installatie is conform het AREI.

De algemene ADS was / werd verzegeld en het één draads- en situatieschema werden voor gezien getekend / gecontroleerd.

De installatie dient opnieuw te worden gecontroleerd uiterlijk 22/10/2040, alsook voor ingebruikname van elke belangrijke wijziging of aanzienlijke uitbreiding uitgevoerd voor deze datum.

Voor de directeur, op 25/10/2015

Naam agentonderzoeker: Mohamed Rahmouni .....

Handtekening:

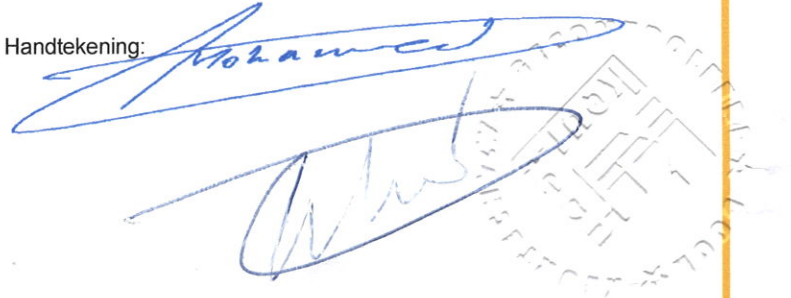

**KEURING O...**

### Raadgevingen

- Het proces-verbaal van het onderzoek dient bewaard te worden in het dossier van de elektrische installatie.
- In het dossier dient elke wijziging aan de elektrische installatie vermeld te worden.
- Bij elk ongeluk aan personen overkomen, rechtstreeks of onrechtstreeks te wijten aan de aanwezigheid van elektriciteit, dient de Minister van Economische Zaken, Directie Elektrische Energie, te worden gewaarschuwd.
- Wanneer er overtredingen zijn vastgesteld tijdens het onderzoek, dient men een nieuw controlebezoek te laten verrichten door hetzelfde erkend organisme om na te gaan of na afloop van de termijn van één jaar de overtredingen verdwenen zijn. Indien tijdens dat tweede bezoek wordt vastgesteld dat er nog overtredingen overblijven, moet het erkend organisme een kopie van het proces-verbaal van het controlebezoek sturen naar de Algemene Directie Energie die belast is met het hoog toezicht op de huishoudelijke elektrische installaties.