

E DU S.P.R.L.

M. ANSIAUX & FILS

15, RUE DU VELODROME - 5500 ANSEREMME
 IMMATRICULATION TVA: 402.626.046
 TELEPHONE: 221.65-221.69
 R. C. DINANT: 6254

B. FABRIC. BLOCS et produits en BETON VIBRE
 ET FABRIC. HOURDIS en terre cuite NOVOBRIC.
 C. MATERIAUX DE CONSTRUCTION
 BOIS DU NORD D'AMERIQUE
 ET DU PAYS
 CARRELAGES
 DEPOSITAIRES UNALIT
 SVK - PANOLUX

LE 17-7-1977

FACTURE No

ORDRE:

M.

RU.

A

TVA

No

PROF:

TEL:

Doit pour vente et livraison des marchandises suivantes expédiées à ses risques périls

PREVU	DESIGNATION	QUANTITE	P. U. E		
780	Brique de R M65		1,95		1.521
6	tuiles	18,60	77		1432
7	liton 183 de 244x1,22	20,83	73		1521
	SP 5/6 4,50	27	19,55		528
	SP 5/12 4,50	4,50	37,55		169
	SP 7/12 4,00	8,40	61,15		514
24	gouttière zinc	8	54		432
24	descente	8	54		108
10	crochets gouttière	4	25		100
1	fond de gch	10	14		140
1	boîte à gch		14		14
2	manchon		41		82
1	cable Ø 80 zinc	2	43		86
			37		37
					6.689
				TRANSPORT	380
				TVA	1.272
				TOTAL A PAYER	8.341

Le client déclare avoir reçu les marchandises ci-dessus et connaître les conditions de vente figurant au verso. En cas de facturation à un tiers, le donneur d'ordre s'engage à payer le montant de la présente.

SIGNATURE DU CLIENT

[Signature]

CCP: 616.29
 SOC. GEN. DE BANQUE: 38994

A DEPOSER:

PARAGON

01 2222

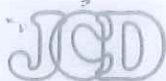

s.p.r.l.

delfosse jean-claude

entreprise générale de bâtiments

- maçonnerie
- toiture

rue sainte-anne 3
5337 assesse (maillen) 5330 MAILLEN

tél. : 083/65 60 60
 fax : 083/65 50 26
 r.c. namur : 52 322
 t.v.a. : 426 746 649
 banque crédit général : 193-1575221-59
 c.c.p. : 000-1514655-97
 enregistrement : 426 746 649/12 10 10

date 14 mars 1991

FACTURE N° 46/91
 Client n° 01033
 =====

Travaux effectués à votre habitation suivant notre devis du 28.02.91	15.300.--
TVA 6%	918.--
	16.218.--
	=====

Payables dans les 10 jours date de facture.

Extrait de nos conditions générales de vente :
 Le prix de l'entreprise est payable (selon états d'avancements dressés) par mois à 15 jours sans retenue.
 Tout défaut de paiement dans le délai convenu fait courir de plein droit à notre profit et sans aucune mise en demeure préalable, l'intérêt commercial usité avec un minimum de 10%.
 Toute réclamation doit être formulée par pli recommandé dans les huit jours de la réception de la facture. Toute autre réclamation sera nulle et non avenue.
 Toutes contestations sont de la compétence des tribunaux de Namur.

conditions générales au verso

Reçu la somme de Vuytling
Nette francs

Solde fin travaux

deu acquit
[Signature]

Reste à payer



116.592

86.692
30.000

Pour l'Hydrofugation de la toiture du garage
Pour l'asphaltage de toute la toiture
Pour la somme de 14.670

Supplément de l'autre versant. 7200.

Pour l'Hydrofugation de tout les bois de
corniche 8500.

Pour l'asphaltage des rives 3500
Pour l'Hydrofugation des rives 2500.

36370.
TVA 6182
42552

Pour accord d'exécution des travaux
le client

[Signature]

Reste à payer 86 692 frs.

en Supplément. la pose d'alumino sur filière à 1.850
soit 11.100. / Pour le démontage de la cheminée et
sa reconstruction même 16.500.

27.600.
4692

pour accord de client

11.100
16500
27.600

31.292

E. Cortat
1 rue des Visuliers
Nancy.
71-52-74

Devis

Monsieur Armand
DANNOIS,
Rue Paul Pastur, 40
6200 Gossettes.

A l'attention de

1/ Pour le nettoyage de la toiture

2/ Pour l'hydrofugation

3/ Pour l'asphaltage de la toiture

Pour la somme de Vingt et un
Mille six cent francs. 21.600.

Pour le pose de base sur pignon
12.500.

Pour la bianche et pose de
tuyaux ~~deux~~ 25.000.

Pour la somme de 59.100.
TVA 10 047

Pour accord d'exécution des travaux

le client.

L'entrepreneur.
M. Dannois

Le 23/11/81 reçu sur chèque de
Cent-treize Mille francs solde des
travaux. Par acquit em Cortat
CGER N° 0088775496. ~~fin de payement~~

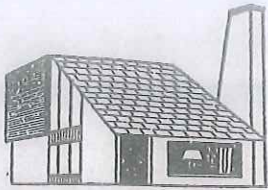

TOITURES EN TOUT GENRE
 ZINGUERIE
 PLATES-FORMES ZINC - ROOFING
 REPARATIONS — ENTRETIEN

Téléphone : 083/21.30.53
 083/21.27.61
 083/21.20.68
 S.G.B. Ciney 250-0046800-34
 Reg. Comm. Dinant : 21.088
 T. V. A. : 415.660.173
 Agréation : 121.610
 Enregistrement : 121.510

Entreprises SOVET Frères S.P.R.L.

Le 12/12/88

2, Chemin du Faux-Monin — 5300 BIRON-CINEY

FACTURE N° 1876

DOIT

PAIEMENT AU GRAND COMPTANT

T.V.A. N° NA

Reparation

TVA 6%

7925
 475

 8400
 ~~~~~

huit mille quatre cent f.

Pour acquit / le 12/12/88

Nos factures sont payables uniquement au comptant endéans les 30 jours en date de facture.  
 Toute facture qui n'est pas soldée à son échéance porte intérêt de plein droit et sans mise en demeure préalable à raison de 2 % par mois de retard. En outre, si le paiement n'est pas effectué dans les 15 jours après l'envoi d'une lettre recommandée, il nous sera dû une indemnité complémentaire de 20 % du montant non payé (avec minimum de 1.000 F), en-dehors des intérêts moratoires et des frais de procédure éventuels qui ne sont pas couverts par cette indemnité.  
 Tous les litiges seront de la compétence exclusive des Tribunaux de Dinant.

# ATELIER DE CONSTRUCTION MÉTALLIQUE - ALUMINIUM ET P. V. C.

CHASSIS ALUMINIUM — CHASSIS P. V. C. DIMAT  
PORTES ET VITRINES — PORTES DE GARAGE

## ETABLISSEMENTS POL DUCHÊNE

C. C. P. 000-0031853-37  
Tél. 083/65 55 10  
R. C. N. 33.291  
T. V. A. 622.091.286  
C. Banque Bruxelles  
350.0164787.06

13, rue de l'Église  
5336 - COURRIÈRE

FACTURE n° 62

DATE : Le 21 mai 1980.

M

doit

pour ce qui suit :

|                                                                                      | NET    | TVA 16% | TOTAL  |
|--------------------------------------------------------------------------------------|--------|---------|--------|
| Fourniture et placement<br>1 porte d'entrée principale en alu.<br>garniture et vitre | 20.200 | 3.232   | 23.432 |
| Vingt trois mille quatre cent trente deux francs.                                    |        |         |        |
| Courrière le 21 mai 1980.                                                            |        |         |        |
| Paiement à huit jours.                                                               |        |         |        |

# ATELIER DE CONSTRUCTION MÉTALLIQUE ET ALUMINIUM

CHASSIS ALUMINIUM — REMORQUES — CITERNES A MAZOUT  
JEUX DIVERS

## ETABLISSEMENTS POL DUCHÊNE

C. C. P. n° 318.53  
Tél. 083 - 65510  
R. C. N. 33.291  
T. V. A. 622.091.286

13, rue de l'Église  
5336 - COURRIÈRE

FACTURE 037

*doit*

pour ce qui suit :

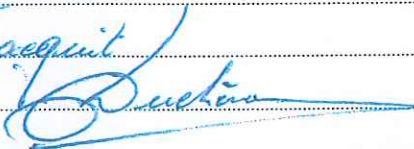
|                                                                                                           | <u>NET</u> | <u>TVA 14%</u> | <u>TOTAL</u>     |
|-----------------------------------------------------------------------------------------------------------|------------|----------------|------------------|
| Fourniture et placement                                                                                   |            |                |                  |
| 2 châssis aluminium                                                                                       | 6.008      |                |                  |
| placement carreaux                                                                                        | 600        |                |                  |
| main courant pour escalier                                                                                | 1.800      |                |                  |
|                                                                                                           | 8.408      | 1.177          | 9.585 F<br>===== |
| Neuf mille cinq cent quatre-vingt-cinq francs.                                                            |            |                |                  |
| Courrière, le 23 avril 1973.                                                                              |            |                |                  |
| <i>Tout acquit</i><br> |            |                |                  |

# ATELIER DE CONSTRUCTION MÉTALLIQUE ET ALUMINIUM

CHASSIS ALUMINIUM — REMORQUES — CITERNES A MAZOUT  
JEUX DIVERS

## ETABLISSEMENTS POL DUCHÊNE

C. C. P. n° 318.53  
Tél. 083/65510  
R. C. N. 33.291  
T. V. A. 622.091.286

13, rue de l'Église  
TRIEU-COURRIÈRE

FACTURE 033

pour ce qu.

|   |                                                                         | <u>NET</u> | <u>TVA 14 %</u> | <u>TOTAL</u> |
|---|-------------------------------------------------------------------------|------------|-----------------|--------------|
| 3 | Fourniture et placement<br>châssis en aluminium<br>placement des vitres | 8.700      | 1.218           | 9.918 F      |
|   | Neuf mille neuf cent dix-huit francs.                                   |            |                 |              |
|   | Courrière, le 10 juin 1972.                                             |            |                 |              |
|   | <i>Pour acquit 28/6/72</i><br><i>Duchêne</i>                            |            |                 |              |

Remise de jour pour la transformation d'électricité pour le  
Compte de M<sup>r</sup> et M<sup>me</sup> Jacques à Couvren.

Installation pour deux nuit.

Câble de raccordement 4x10 VFVB ± 8m.

1 tête de disjonction avec fusure.

1 coffret B 10 avec 2 disjoncteurs automatiques 10/30

2 coffrets divisionnaires de 12 corps chacun.

Raccordements des coffrets.

Câble VFVB 4x4 ± 20m pour radiateurs.

Câble VFVB 2x2,5 ± 20m pour radiateurs (démontable thermostat  
mis à la terre par 2 fils noirs de 1x1/2 m<sup>2</sup>).

3 fusibles automatiques 20A; les autres sont ordinaires.

Tout la somme de

20.200 f + TVA  
n/d'œuvre

Bolton Georges  
rue de la Gare

5330 Assesse

tél. 083/65497

**ESMALUX S. A.**  
 Gestionnaire des Intercommunales  
**ASVERLEC ET INATEL**  
 88, rue des Glaces - 5700 Auvélais  
 Tél. 071/77.29.01

Commune } de Pommerehne  
 N° 4242  
 Abonné N° 005560

**RACCORDEMENT**

Je soussigné (nom) ..... (Prénom) .....  
 marque mon accord sur l'exécution du raccordement au réseau de télédistribution pour l'immeuble situé à  
 (localité) : .....  
 dont je suis propriétaire — locataire (1).  
 Les éléments pris en considération pour la facturation de mon raccordement sont les suivants :  
 (1) Biffer la mention inutile.

| FACTURATION ESMALUX             |       |             | FACTURATION ENTREPRENEUR     |       |             |
|---------------------------------|-------|-------------|------------------------------|-------|-------------|
| Désignation                     | Unité | Quantité    | RACCORDEUR : <u>WORK. SA</u> |       |             |
| 1 Raccordement standard         | pièce | <u>1</u>    | 1 Pose coupleur              | pièce |             |
| 2 Prise supplémentaire          |       |             | 2 Façade int. ≤ 12 m         | m     |             |
| a) avec captation simultanée    | pièce |             | 3 Façade int. > 12 m         | m     |             |
| b) sans captation simultanée    | pièce |             | 4 Aérien - PI - PS (1)       | m     |             |
| 3 Longueur sur propriété privée | m     | <u>18,4</u> | 5 Total câble (2 + 3 + 4)    | m     | <u>4,24</u> |
| 4 Percement mur > 1             | pièce |             | 6 Test cas 1 - 2 (1)         |       |             |
| 5 Percement châssis > 1         | pièce |             | 7 Percement mur > 25 cm      | pièce |             |
| 6 Protection (3 m)              | pièce |             |                              |       |             |
| 7 .....                         |       |             |                              |       |             |
| 8 .....                         |       |             |                              |       |             |
| 9 .....                         |       |             |                              |       |             |

(1) Biffer la mention inutile.

Fait à Pommerehne, le 15 septembre 1977

Signature,  
Colard

**POLICE D'ABONNEMENT**

Je soussigné (nom) ..... (Prénom) .....  
 venant de ..... rue ..... n° ..... Références .....  
 profession ....., déclare prendre un abonnement au service télédistribution  
 pour l'immeuble situé à (localité) .....  
 dont je suis propriétaire (1) — dont le propriétaire est (1)

M ..... habitant à (localité) .....  
 rue ..... n° ..... et qui m'y autorise.

Les quittances seront à envoyer à l'adresse suivante :  
 (nom - prénom) (1) .....  
 (n°) 05 ..... (localité) .....

Je déclare avoir reçu un exemplaire des conditions générales d'abonnement et de raccordement à la télédistribution. J'ai notamment pris connaissance du paragraphe 3 exposant les conditions de paiement.

Fait à ..... le 15 septembre 1977

NOM DE L'AGENT : DELBROYERE

Signature de l'abonné,  
 .....

CENTRE D'EXPLOITATION : UNERG Auvélais

(1) Biffer la mention inutile.  
 ibsa 106.75

**Eucher s.a.**

Bricolage  
Sanitaire  
Chauffage  
Cuisines



TÉL.: (081) 30 19 11 (5 L.) - FAX: (081) 30 06 89  
VA: 401.390.057

Chaussée de Marche 380  
5100 JAMBES (Namur)

**comptoir central  
d'électricité**

Centre d'Éclairage  
Mobilier DESIGN  
Matériel Électrique  
Radio - T.V. - Hi-Fi  
Electro-ménager



TÉL.: (081) 30 19 05  
TVA : 401.388.572

NUMERO D'ORDRE -CS- 17.285 /01 JB NUMERO CLIENT N° TVA  
DATE DU DOCUMENT 27.04.91 13:20:24 NOM  
\* FACTURE COMPTANT \* ADRESSE CP - LOCAL

| NUMERO ARTICLE | LIBELLE                      | QUANTITE | PRIX UNITAIRE | PRIX TOTAL NET | TAUX TVA |
|----------------|------------------------------|----------|---------------|----------------|----------|
| 310204         | ALL ARM TOIL STARLETTE 14610 | 1.0      | 1.387,00      | 1.387          | 19%      |

| TOTAL MARCHANDISES |       | DU   | /    | /     |
|--------------------|-------|------|------|-------|
| TOTAL MARCHANDISES | 1.387 |      |      |       |
| TOTAL NET HORS TVA | 1.387 |      |      |       |
| AUX                | 06 %  | 19 % | 25 % | TOTAL |
| BASE               | 0     | 1387 | 0    | 1387  |
| T.V.A.             | 0     | 264  | 0    | 264   |
| TOTAL              | 0     | 1651 | 0    | 1651  |

R.C. Namur: 6.692  
 S.G.B.: 250-0263941-89  
 B.B.L.: 350-0011287-57  
 C.G.B.: 193-1051512-53  
 C.C.P.: 000-0039201-13

S.G.B.: 250-0263131-55  
 B.B.L.: 350-0036739-95  
 C.C.P.: 000-0129413-15  
 R.C. Namur: 499

\* 1.651 \*

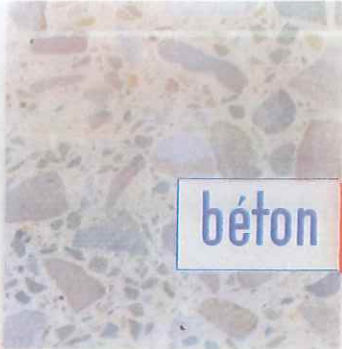

**béton GAUTOT**  
SOCIÉTÉ ANONYME

N° 1930/71

LE 31/08/71

5311 SPONTIN  
CHAUSSÉE DE DINANT, 5

LE MONTANT DE CETTE FACTURE PEUT ÊTRE PAYÉ

- \* À NOTRE CAISSE
- \* À NOTRE C.C.P. N° 457.38
- \* ENCAISSEMENT AU 30/09/71

DT

TÉL. 083/690.11 - TÉLEX 59142  
R. C. D. 15.435 - T. V. A. 402.547.723

| DATE | QUANTITÉ | DÉSIGNATION                                                                 | PRIX UNITAIRE |     |              |
|------|----------|-----------------------------------------------------------------------------|---------------|-----|--------------|
|      | I        | <u>Fourniture et pose de :</u><br>Fosse septiques 7 personnes<br>Pose : I X | 3775<br>850   |     | 3.775        |
|      |          |                                                                             |               | 850 |              |
|      |          |                                                                             |               | 850 | 3.775<br>850 |

|                     |       |
|---------------------|-------|
| MONTANT HORS T.V.A. | 4.625 |
| T.V.A. : 14 %       | 648   |
| MONTANT À PAYER     | 5.273 |

SOUS RÉSERVE DES CONDITIONS DE VENTE REPRISES AU VERSO. TOUTE RÉCLAMATION, POUR ÊTRE VALABLE, DEVRA NOUS ÊTRE ADRESSÉE AU PLUS TARD DANS LA HUITAINE DE LA RÉCEPTION DE LA FACTURE.

IMP. R. BRASSEUR, MATHÈVE







# Ets ALBERT Luc

Rue Thomas 8  
5530 Durnal/Yvoir



Poêlerie, cassettes pour feux ouverts

Articles cadeaux, listes de mariage

Tél. : (083) 69 97 35

T.V.A. : 690 117 881

R.C.Dinant : 30 401

BBL : 350-0115416-08

CCB : 063-1070255-89

CCP : 000-1520876-13

Le 18-9-96.

FACTURE N° 96147

T.V.A. N° .....

| DESIGNATION                                                                                                                         | Montant<br>Hors T.V.A. | T.V.A. |                | Montant<br>T.V.A.C. |
|-------------------------------------------------------------------------------------------------------------------------------------|------------------------|--------|----------------|---------------------|
|                                                                                                                                     |                        | %      | Montant        |                     |
| <i>tubage d'une cheminée.<br/>Buse inox 316 Double Paroi<br/>φ 125.<br/>Chapeau Guide inox.<br/>plus Réparation de la cheminée.</i> |                        |        |                |                     |
|                                                                                                                                     |                        |        | <i>TVAC 6%</i> | <i>32.456 f</i>     |
| <i>( Reçu la somme de 5.000 f. le 18-9-96.<br/>Reste un solde de 27.456 f. )</i>                                                    |                        |        |                |                     |

CONDITIONS DE VENTE — Toute facture non payée dans les 30 jours portera de plein droit intérêt à 1.50 % par mois. Tout refus de paiement après un premier appel entraînera une majoration de 15 % (avec un minimum de 1000 F.) des sommes dues. Toute facture de moins de 500 F sera majorée de 90 F pour frais administratifs. Les Tribunaux de Ciney et de Dinant sont seuls compétents.

Fam de R. H. du  
Pur en color.

2) Fam de silicose.

3) 9 Partice A Partice

Fin 6000 h.

Tel 021/26.03.55

Chatur

P  
2/10/97 

MUNCHING DE PNEUS

|                                              |                      |                               |
|----------------------------------------------|----------------------|-------------------------------|
| 2 COUDRES à 45° M/F φ32 PVC (155452)         | 15F x 2 =            | 30F                           |
| 3 COUDRES à 90° M/F φ32 PVC (155452)         | 18F x 3 =            | 54F                           |
| 1 MANCHON PLASTIC-METAL φ32 M/F PVC (161772) | 95F x 1 =            | 95F                           |
| 3 COLLIERS φ32 PVC                           | 10F x 3 =            | 30F                           |
| 5 " φ40 PVC                                  | 11F x 5 =            | 55F                           |
| 2 BOUCHONS φ40 PVC (158215)                  | 18F x 2 =            | 36F                           |
| 1 COUDE à 45° M/F φ40 PVC (155455)           | 21F x 1 =            | 21F                           |
| 2 Y φ40 PVC M/F (156817)                     | 42F x 2 =            | 84F                           |
| 2 TRÉS φ40 M/F 590 (157210)                  | 42F x 2 =            | 84F                           |
| 2 TRÉS PIED DE BICHE φ40 PVC M/F (155918)    | 53F x 2 =            | 106F                          |
| 2 COUDRES M/F 1/1" GALVA 1/1"                | 32F x 4 =            | 128F                          |
| 5 " F/F " " "                                | 28F x 5 =            | 140F                          |
| 1 COUDE à 45° M/F " " "                      | <del>32F</del> x 1 = | <del>32F</del> <sup>57F</sup> |
| 5 " " F/F " " "                              | 55F x 5 =            | 275F                          |
| 1 TRÉ 1/1" GALVA                             | 38F x 1 =            | 38F                           |
| 3 MANELONS 1/1" GALVA                        | 27F x 3 =            | 81F                           |
| 3 MANCHONS 1/1" GALVA                        | 27F x 3 =            | 81F                           |
| 1 RÉDUCTION 3/4 x 1/1" GALVA                 | 25F x 1 =            | 25F                           |
| 1 COUDE RÉDUIT 3/4 x 1/1"                    | 44F x 1 =            | 44F                           |
| 1 COUDE UNION M/F 1/1" GALVA                 | 131F x 1 =           | 131F                          |
| 1 ROUSSET SCHÉLL DROIT 1/1" F (240095)       | 240F x 1 =           | 240F                          |

1882F  
+ 192  

---

2074F

|                                       |             |      |
|---------------------------------------|-------------|------|
| 28 DOCKS A VISSEK DE 8CM              | 2F x 28 =   | 56F  |
| 26 CHEVILLEES. φ 8                    | 2F x 26 =   | 52F  |
| 21 COLLIERS ZAMACK φ 22               | 14F x 21 =  | 294F |
| 2 COUDRES. 145° M/F φ 40 PVC          | 22F x 2 =   | 44F  |
| 3 JOINTS FIBRES 3/8"                  | 1F x 3 =    | 3F   |
| 4 " " " 1/2"                          | 1F x 4 =    | 4F   |
| 1 TUBE SCHELL DE 3.0CM. φ 10          | 54F x 1 =   | 54F  |
| 1 LONGUE NIPPLE DE 8CM GALVA 1/2"     | 15F x 1 =   | 15F  |
| 1 COUDE M/F φ 40 PVC JOINT: 50F x 1 = |             | 50F  |
| 1 COUDE 5 P. φ 40 PVC M/F 25F x 1 =   |             | 25F  |
| 1 VANNE A BILLE 1/2"                  | 124F x 1 =  | 124F |
| 1 UNION M/F 1/2" GALVA                | 100F x 1 =  | 100F |
| 1 MANCHON DE DILATATION φ 40 PVC      | 80F x 1 =   | 80F  |
| 7M TUBES GALVA 1/2"                   | 114F x 7M = | 798F |
| 2M TUBES PVC NORMALE φ 32             | 39F x 2M =  | 78F  |
| 1 CHARNETTE DE 32CM                   | 23F x 1 =   | 23F  |
| 1 ATTACHE CHARNETTE DE 4CM            | 27F x 1 =   | 27F  |
| 1 MUSCLE CACHE-TRou. GRASSE           | 225F x 1 =  | 225F |

225F  
 + 2053F  
 + 192F  
2444F TM.  
 + 9975F  
 + 798F  
13217F

MAIN D'OEUVRE : 350F/h x 28h 1/2 =  
 DEPLACEMENT

TOTAL:

MARCHANDISE RE PH. SF

2240F TM.  
 10977F  
 - 77F  
10900F

TOTAL A PAYER

REGU POUR ACQUIT

*P. H.*

Front Renick

|          |       |
|----------|-------|
| Caninean | 9000  |
| Tuyam    | 2400  |
| Star/put | 2000  |
|          | <hr/> |
|          | 13400 |

|        |       |
|--------|-------|
| TVA 6% | 804   |
|        | <hr/> |
|        | 14204 |

Rec'd  
10/1/54  
9/1/54

ATELIERS

**BOTTON** FRERES S.P.R.L.

FABRICATION DE JEUX DE PLEIN AIR

Chaussée de Marche 5

5330 ASSESSE

☎ (083) 65 50 99

Fax (083) 65 63 74

T.V.A. : BE 427 781 480

G.B. : 250-0287

**BON DE COMMANDE** N° 0770

03194

| QUANT. | REFERENCE | DESIGNATION                                                        | PRIX UNITAIRE | PRIX TOTAL  |
|--------|-----------|--------------------------------------------------------------------|---------------|-------------|
| 1      | 5505      | PORTIQUE Arhp H. 2M50<br>2 planches<br>1 Vis - 2 Vis               |               | 5690        |
| 1      | Bofoss    | Siège bébé H/w                                                     |               | 1100        |
|        |           |                                                                    |               | <hr/> 6790  |
|        |           |                                                                    |               | - 679       |
|        |           |                                                                    |               | <hr/> 6.111 |
|        |           | Reçu compte Caisse : 2000 Fc<br>5<br><del>25</del> → <del>20</del> |               |             |
|        |           | <u>A LIVRER</u>                                                    |               |             |
|        |           | Solde à la livraison :                                             | 4.111         |             |
|        |           | pour acquit le 27/03<br>CJT                                        |               |             |

Signature,

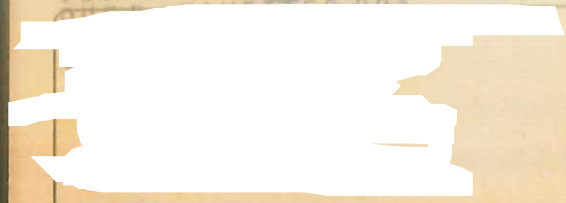

|   |                                                |       |  |
|---|------------------------------------------------|-------|--|
| 1 | port. Plem 100 x 150<br>treillis ondulé        | 11915 |  |
| 1 | port. Plem double 100 x 300<br>treillis ondulé | 19257 |  |
|   | 2 VA Comfleur                                  | 31172 |  |
|   | de compte receu                                | 500   |  |
|   | Ray à                                          | 30672 |  |
|   | <i>507</i>                                     |       |  |



32597 - 48

Le 22/08 1994

commande  
FACTURE N° / 17

CLOTURE NAMUROISE  
RUE D. HAYETTES 32A  
5750 FLOREFFE  
081/44.02.66

MODE DE REGLEMENT :

ECHEANCE :

DOMICILIATION BANCAIRE :

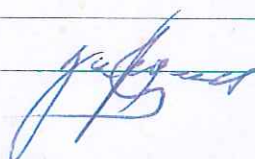
|                                                                                               |                                                                       |              |       |
|-----------------------------------------------------------------------------------------------|-----------------------------------------------------------------------|--------------|-------|
| 1                                                                                             | portillon simple<br>100 x 150 large<br>travail ondulé<br>avec poteaux |              | 11910 |
| 1                                                                                             | portillon double<br>300 x 300 large<br>travail ondulé<br>avec poteaux |              | 19257 |
|                                                                                               |                                                                       | 204 e        | 31172 |
|                                                                                               |                                                                       | acompte reçu | 500   |
|                                                                                               |                                                                       |              | 30672 |
| <br>Polya |                                                                       |              |       |

CLOTURES NAMUROISES SA  
RUE D. HAYETTES 32A  
5250 FLOREFFE  
081/44.02.66

Floreffe, le 10/09/1991.

Remise de prise pour placement de 2 portillons:  
1 simple de 1,50m passage x 1m haut  
1 double de 3,00m passage x 1m haut

Reconnaitre des poteaux supports

Prise : 12.000 F hors TVA  
le tout compris

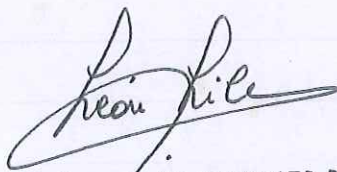

CLÔTURES NAMUROISES S.A.  
LEON LILIANE  
Administrateur Gérant

Client pour accord.

Payé  



# Ets ALBERT Luc

Rue Thomas 8  
5530 Durnal/Yvoir



Articles cadeaux, listes de mariage

Poèlerie, cassettes pour feux ouverts

Tél. : (083) 69 97 35  
T.V.A. : 690 117 881  
R.C. Dinant : 30 401  
BBL : 350-0115416-08  
CCB : 063-1070255-89  
CCP : 000-1520876-13

Le 6-11-95  
FACTURE N° 95227  
T.V.A. N° .....

CONDITIONS DE VENTE — Toute facture non payée dans les 30 jours portera de plein droit intérêt à 1,50 % par mois. Tout retard de paiement après un premier délai entraînera une majoration de 15 % (avec un minimum de 1000 F.) des sommes dues. Toute facture de moins de 500 F sera majorée de 30 F pour frais administratifs. Les Tribunaux de Ciney et de Dinant sont seuls compétents.

| DESIGNATION                                                 | Montant<br>Hors T.V.A. | T.V.A. |         | Montant<br>T.V.A.C. |
|-------------------------------------------------------------|------------------------|--------|---------|---------------------|
|                                                             |                        | %      | Montant |                     |
| <i>Buse inox Double Paroi<br/>φ125.</i>                     |                        |        |         | <i>23.687.</i>      |
| <i>Brigues Bride - chapeau Placement<br/>citerne. Blanc</i> |                        |        |         | <i>16.681</i>       |
| <i>Tuyauterie, Vanne.</i>                                   |                        |        |         | <i>41.990</i>       |
| <i>Poêle Franco Belges 174.10.114</i>                       |                        |        |         | <i>82.358</i>       |
|                                                             |                        |        |         | <i>- 2358</i>       |
|                                                             |                        |        |         | <i>80.000 f</i>     |

*Promise*

*Payé 11/11/95*



# Ets ALBERT Luc

Rue Thomas 8  
5530 Durnal/Yvoir

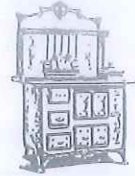

Articles cadeaux, listes de mariage

Poèlerie, cassettes pour feux ouverts

Tél. : (083) 69 97 35  
T.V.A. : 690 117 881  
R.C.Dinant : 30 401  
BBL : 350-0115416-08  
CCB : 063-1070255-89  
CCP : 000-1520876-13

Le 29.12.95  
FACTURE N° 95274  
T.V.A. N° .....

| DESIGNATION                                                                          | Montant<br>Hors T.V.A. | T.V.A. |         | Montant<br>T.V.A.C.                                        |
|--------------------------------------------------------------------------------------|------------------------|--------|---------|------------------------------------------------------------|
|                                                                                      |                        | %      | Montant |                                                            |
| <i>1 Poêle Franco Belge<br/>174.07.114<br/>Vanne Flexible te<br/>Buse Placement.</i> |                        |        |         | <i>39.990</i><br><br><i>4.510</i><br><hr/> <i>44.500 F</i> |
|                                                                                      |                        |        |         |                                                            |

*Payé*  
*[Signature]*

CONDITIONS DE VENTE — Toute facture non payée dans les 10 jours portera de plein droit intérêt à 1.50 % par mois. Tout retard de paiement après un premier avertissement entraînera une majoration de 15 % (avec un minimum de 1000 F.) des sommes dues. Toute facture de moins de 500 F sera majorée de 50 F pour frais administratifs. Les Tribunaux de Ciney et de Dinant sont seuls compétents.



JEAN-PIERRE MONNOYE

le 12 juillet 1997

ARCHITECTE  
ESTIMATEUR

Vos réf. :

Nos réf. :

Concerne :  Mission d'expertise  
 Mission d'estimateur sans responsabilité décennale  
 Vacation sans responsabilité  
 Mission d'architecture  partielle  complète

ORIGINALE

FACTURE N° : 870084

NOTE D'HONORAIRES  
 PROVISION A LA DATE DU  
 REMBOURSEMENT DE FRAIS  
 SOLDE FINAL DES HONORAIRES

VOTRE N° DE TVA :

Madame, Monsieur,

J'ai l'honneur de vous communiquer l'état de mes honoraires qui s'élèvent, compte tenu des acomptes éventuellement versés, à la somme de, (hors TVA)

Le détail de ces honoraires s'établit comme suit :

|                                  |   |       |     |
|----------------------------------|---|-------|-----|
| HONORAIRES                       | = | 5.000 | Frs |
| HONORAIRES                       | = |       | Frs |
| FRAIS DIVERS JUSTIFIES EN ANNEXE | = |       | Frs |

|                       |   |       |     |
|-----------------------|---|-------|-----|
| TOTAL HORS TVA        | = | 5.000 | Frs |
| TVA 21 % de 5.000     | = | 1.050 | Frs |
| FRAIS DIVERS SANS TVA | = |       | Frs |

|                                            |   |       |     |
|--------------------------------------------|---|-------|-----|
| TOTAL A PAYER AVANT LE <i>le réception</i> | = | 6.050 | Frs |
|--------------------------------------------|---|-------|-----|

Je vous prie d'agréer, Madame, Monsieur, l'expression de mes sentiments distingués.

Rue Joseph Lefèvre 42  
Tél : (071) 51.66.21

6030 Marchienne-au-Pont  
C.C.P. 000-0977771-11

Charleroi  
T.V.A. BE 654 075 651

JEAN-PIERRE MONNOYE

ARCHITECTE  
ESTIMATEUR

le 20 04 97

Vos réf. :

Nos réf. :

Concerne : ~~o Mission d'expertise~~  
 Mission d'estimateur sans responsabilité décennale  
~~o Vacation sans responsabilité~~  
 Mission d'architecture  partielle  complète

ORIGINALE

FACTURE N° : 970042

NOTE D'HONORAIRES  
 PROVISION A LA DATE DU  
 REMBOURSEMENT DE FRAIS  
 SOLDE FINAL DES HONORAIRES

VOTRE N° DE TVA :

Madame, Monsieur,

J'ai l'honneur de vous communiquer l'état de mes honoraires qui s'élèvent, compte tenu des acomptes éventuellement versés, à la somme de (hors TVA)

Le détail de ces honoraires s'établit comme suit :

|                                  |   |       |     |
|----------------------------------|---|-------|-----|
| HONORAIRES                       | = | 5.000 | Frs |
| HONORAIRES                       | = |       | Frs |
| FRAIS DIVERS JUSTIFIES EN ANNEXE | = |       | Frs |

|                       |   |       |     |
|-----------------------|---|-------|-----|
| TOTAL HORS TVA        | = | 5.000 | Frs |
| TVA 21 % de 5.000     | = | 1.050 | Frs |
| FRAIS DIVERS SANS TVA | = |       | Frs |

|                        |   |       |     |
|------------------------|---|-------|-----|
| TOTAL A PAYER AVANT LE | = | 6.050 | Frs |
|------------------------|---|-------|-----|

*à la réception de la présente*

Je vous prie d'agréer, Madame, Monsieur, l'expression de mes sentiments distingués.

Rue Joseph Lefèvre 42  
Tél : (071) 51.66.21

6030 Marchienne-au-Pont  
C.C.P. 000-0977771-11

Charleroi  
T.V.A. BE 654 075 651