

ZETEL ANTWERPEN  
Van der Sweepstraat 3 bus 44  
2000 Antwerpen  
Tel. 03 216 28 90  
Fax 03 238 86 65

ZETEL BRUSSEL  
Clovislaan 15  
1000 Brussel  
Tel. 02 230 81 82  
Fax 02 230 80 08

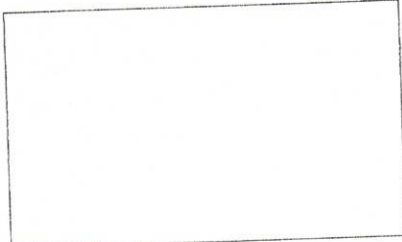

STROOMLEVERANCIER: \_\_\_\_\_

Ref.: \_\_\_\_\_ Teller nr. \_\_\_\_\_

Index: \_\_\_\_\_

O. ref.: \_\_\_\_\_  
U. ref.: \_\_\_\_\_  
VERSLAG NR.: M/0009/09

PROCES-VERBAAL OVER HET ONDERZOEK VAN EEN ELEKTRISCHE LAAGSPANNINGSINSTALLATIE

ADRES INSTALLATIE: Furnhoutlaan 322 2140 Bergerhout

EIGENAAR: \_\_\_\_\_

Adres: \_\_\_\_\_

OPDRACHTGEVER: Tecom Arba  
Adres: 57pe Ceuleinderstraat 14

INSTALLATEUR: 2660 Veldhoven

Adres: \_\_\_\_\_

BTW of IK: \_\_\_\_\_

Datum van het onderzoek: 01/08/2006 Aard van het onderzoek: gelijkvormigheidsonderzoek - ~~controle~~bezoek volgens: \_\_\_\_\_

(AREI art. 270) (AREI art. 271) (AREI art. 276) (ARAB art. 262) (T.R. art. 231) (Voorschr. stroomlev.) \_\_\_\_\_  
Aard installatie: Nieuwe - ~~Uitbreiding~~ - ~~Wijziging~~ - ~~Voorlopig~~ - ~~Verzwaren~~: Type der lokalen: Am Fdc veroliep

Begin werken: Fundering vóór na 1.10.81 - Elektrische installatie vóór na 1.10.81 - 1.1.98 AREI art.86 \_\_\_\_\_  
Bescherming van de aansluiting: 40 A Aut. lekst

Aansluiting: Spanning: 2x230 V  
Voedingskabel hoofdbord: 9 X 10 mm<sup>2</sup> Alg. schakelaar: type Am

Type van de aardelektrode: 1 - baren - pennen - horizontale geleider  
Schema: TT  
Aantal borden: 1; Aantal eindstroombanen: 4; RA: 10 Ohm; RI tot 100 MOhm

BESCHRIJVING: \_\_\_\_\_

\* Stroomlijnen: zie eindrapportage!

Vastgestelde inbreuken en/of nota's: geen

PROCES-VERBAAL VAN HET GELIJKVORMIGHEIDSONDERZOEK
gezien op _____
de aangestelde van de stroomverdelers _____
naam: _____
handtekening: _____

PLICHTEN VAN DE EIGENAARS, BEHEERDERS OF HUURDERS: Zie keerzijde.

BESLUIT

- De installatie is conform. De algemene ADS werd verzegeld en de één draads en situatieschema's werden voor gezien getekend. De installatie dient opnieuw gecontroleerd uiterlijk op 09/09/2031 (art. 271 AREI) alsook vóór de ingebruikname van elke belangrijke wijziging of beduidende uitbreiding, uitgevoerd voor deze datum.
- De installatie is niet conform.
- De installatie mag in dienst blijven indien zonder vertraging wordt voldaan aan de vastgestelde inbreuken en de gepaste maatregelen getroffen worden opdat de installatie geen gevaar vormt voor personen of goederen. De installatie is niet conform. De installatie dient opnieuw gecontroleerd te worden uiterlijk op \_\_\_\_\_

DE AGENT-ONDERZOEKER: nr. + naam + handtekening B. Peeters

De directeur,

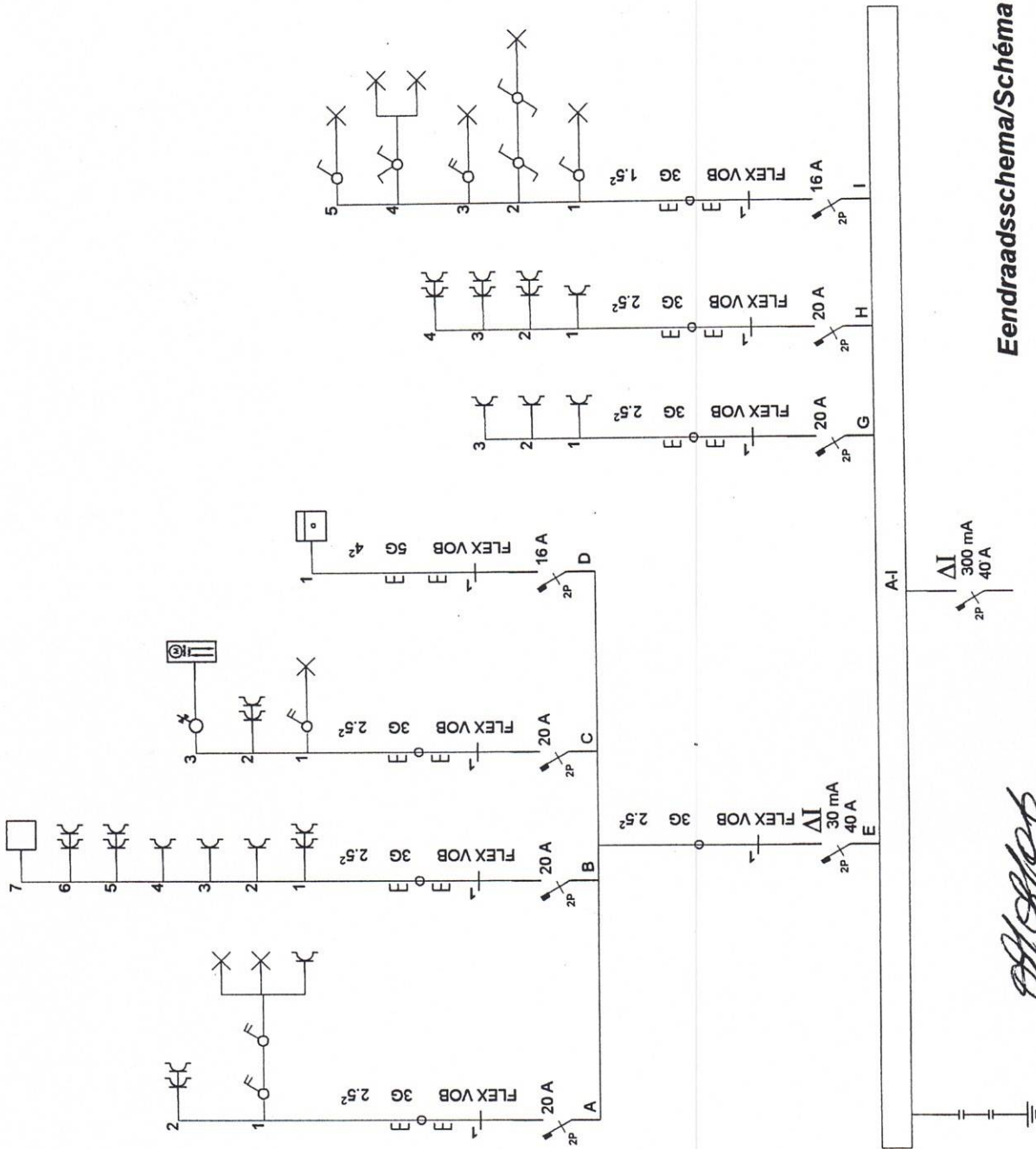

Eendraadsschema/Schéma unifilaire

*[Handwritten signature]*

Appartman Svetlana Eendraads

INSTALLATEUR	KEURING/CONTROLE	WERF/CHANTIER	1N, (400V)/230V~
Naam/Nom TECOM BVBA BTW / TVA BE 457.617.888 Datum/Date 08-08-2006 Handtek/Sign	Organ. <del>AGENT / ONDERZOEKER</del> Naam/Nom <del>SEDERG - IMHAN/83</del> Datum/Date <del>TECHNISCH/BUREAU</del> Handtek/Sign <del>VERBODEN</del>	Naam/Nom Svetlana Vucetic Straat/Rue Turnhoutsebaan 322 Gemeen/Comm 2000 Antwerpen Handtek/Sign	 <b>FIX-O-CAD</b> <b>vynckier</b> 02541

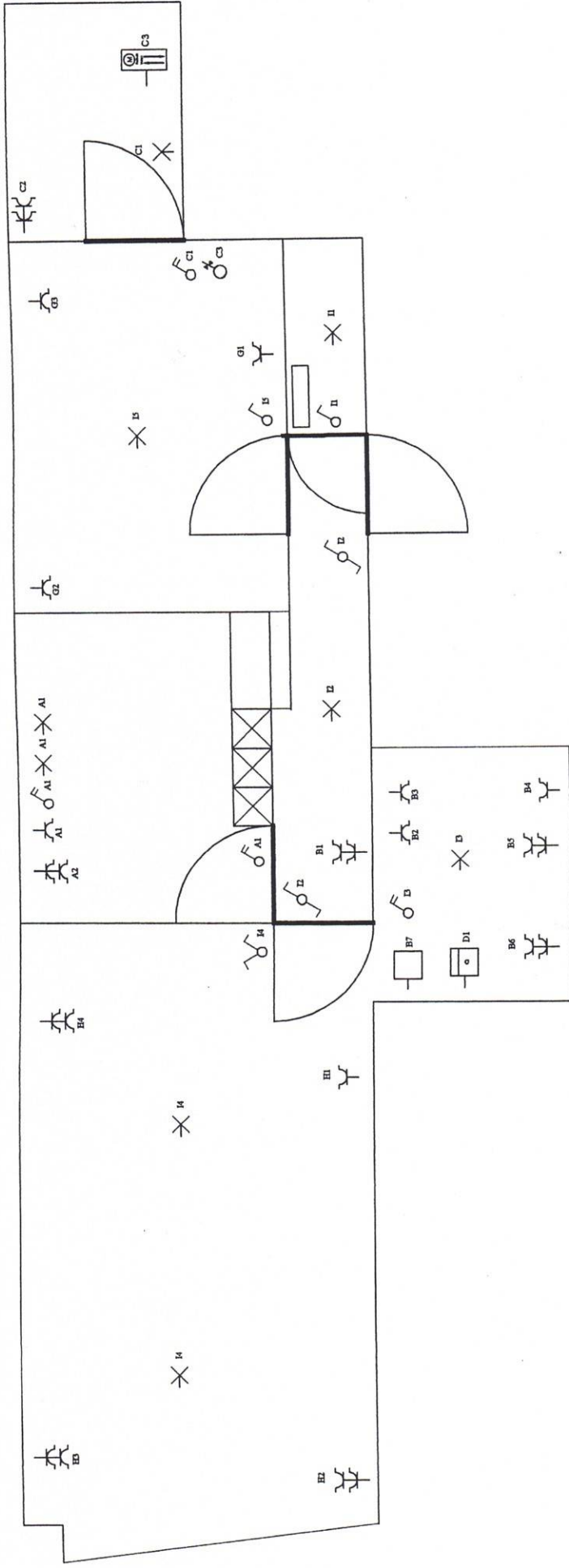

**Situatieschema / Schéma de situation**

Appartman Svetlana

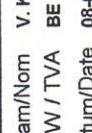
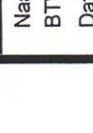
INSTALLATEUR	KEURING/CONTROLE	WERF/CHANTIER	1N, (400V)/230V~
Naam/Nom V. Kopljar BTW / TVA BE 457.617.888 Datum/Date 08-08-2006 Handtek/Sign	Organ. - Naam/Nom - Datum/Date - Handtek/Sign	Naam/Nom Svetlana Vucetic Straat/Rue Turnhoutsebaan 322 Gemeen/Comm 2000 Antwerpen Handtek/Sign	 <b>FIX-O-CAD</b>  02541