

Installation électriques à basse tension et à très basse tension (Livre 1 AR 8/9/2019) - Direction générale de l'énergie

📍 Lieu du contrôle: BESSENLAAN 1 1700 DILBEEK Belgique

Boîte: bte 03

📄 Type de contrôle: Visite périodique (Livre 1 6.5)

📅 Date du contrôle:
24/02/2026

📅 Prochaine visite avant le:
24/02/2051

👤 Agent-visiteur:
Kamal Ben Moussa

CONCLUSION : CONFORME

Identification des tiers

Donneur d'ordre	
Nom	Axel Genicq
Adresse	BESSENLAAN 1, 1700 DILBEEK, Belgique
Propriétaire, exploitant ou gestionnaire	
Nom	Axel Genicq
Adresse	BESSENLAAN 1 1700 DILBEEK Belgique
Installateur	
Nom	
TVA	

Identification de l'installation électrique

Adresse	BESSENLAAN 1 1700 DILBEEK Belgique
Numéro de compteur	1SAG3200058222
GRD	Fluvius
Type de locaux	Appartement

Atlas contrôle ASBL

Organisme de contrôle agréé

Siège d'exploitation: Boulevard Lambermont 127 1030 Schaerbeek

Tel: +32 2 726 64 04 | Mail: office@atlascontrole.be

TVA BE0732536476 | RPM Bruxelles

Base(s) Règlementaires



RGIE. Règlement général des installations électriques

Type de contrôle	Visite périodique (Livre 1 6.5)
Mise en oeuvre de l'installation	Après le 01/06/2023 Avant le 01/06/2020 et après le 01/10/1981
Fondations	avant 81

Description de l'installation électrique et du raccordement

GRD	Fluvius
Numéro de compteur	1SAG3200058222
Code EAN	541448820048845555
Liaison compteur-tableau	XVB 4X10
Tension de service	3 x 230 V
Protection générale	50 4P
Nombre de tableaux	2
Différentiel de tête	300mA - 40A - type A
Prise de terre	Piquet
Résistance de terre (Ω)	10.5
Description de l'installation	Voir schémas

Contrôles et essai

Équipements de test:

Schémas/plans	OK
Liaisons équipotentielles	OK
Test BP du DDR	OK
ΔI_n	OK
Contrôle de l'état	OK
Résistance de terre (Ω)	10.5
Isolement ($M\Omega$)	>0.5
Matériel fixe	OK
Protection contre les contacts directs	OK
Protection contre les contacts indirects	OK
Protection contre les surintensités	OK

Schémas, plans et documents de l'installation

Schémas/plans	OK
---------------	----



**Atlas
Contrôle .**

**RAPPORT DE CONTRÔLE D'UNE INSTALLATION
ÉLECTRIQUE BASSE TENSION**

Rapport N° 101.770 - Original



Infractions

Néant

Remarques

Conclusion du contrôle

L'installation électrique est conforme aux prescriptions du Livre 1 concernant les installations électriques à basse et très basse tension.

Si d'application, Atlas Contrôle certifie que l'agent-visiteur a scellé le dispositif de protection à courant différentiel résiduel placé à l'origine de l'installation électrique.

Si d'application, les schémas unifilaires et le ou les plans de position ont été à nouveau visés par Atlas Contrôle.

La prochaine visite de contrôle est à effectuer au plus tard dans les 25 années suivant le contrôle.

Le contrôle réalisé par Atlas Contrôle a porté sur les parties visibles de l'installation normalement accessibles.

L'agent Visiteur



02/726.64.04
www.atlascontrôle.be
TVA : BE 0732.936.476
663-INSP



Devoirs du propriétaire, gestionnaire ou locataire de l'installation

L'obligation de conserver le rapport de visite de contrôle dans le dossier de l'installation électrique.

L'obligation de renseigner dans le dossier toute modification intervenue dans l'installation électrique.

L'obligation d'aviser immédiatement le fonctionnaire préposé à la surveillance du Service public fédéral ayant l'énergie dans ses attributions, de tout accident survenu aux personnes et dû directement ou indirectement, à la présence d'installations électriques.

Annexes





Tableau 1

T1

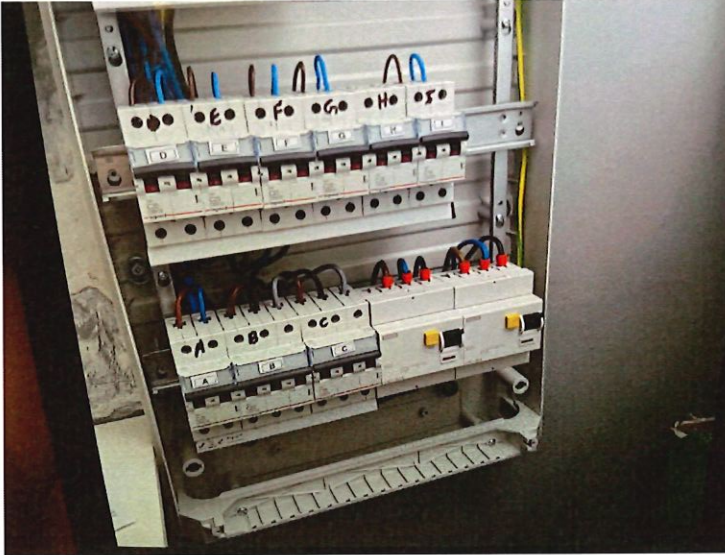
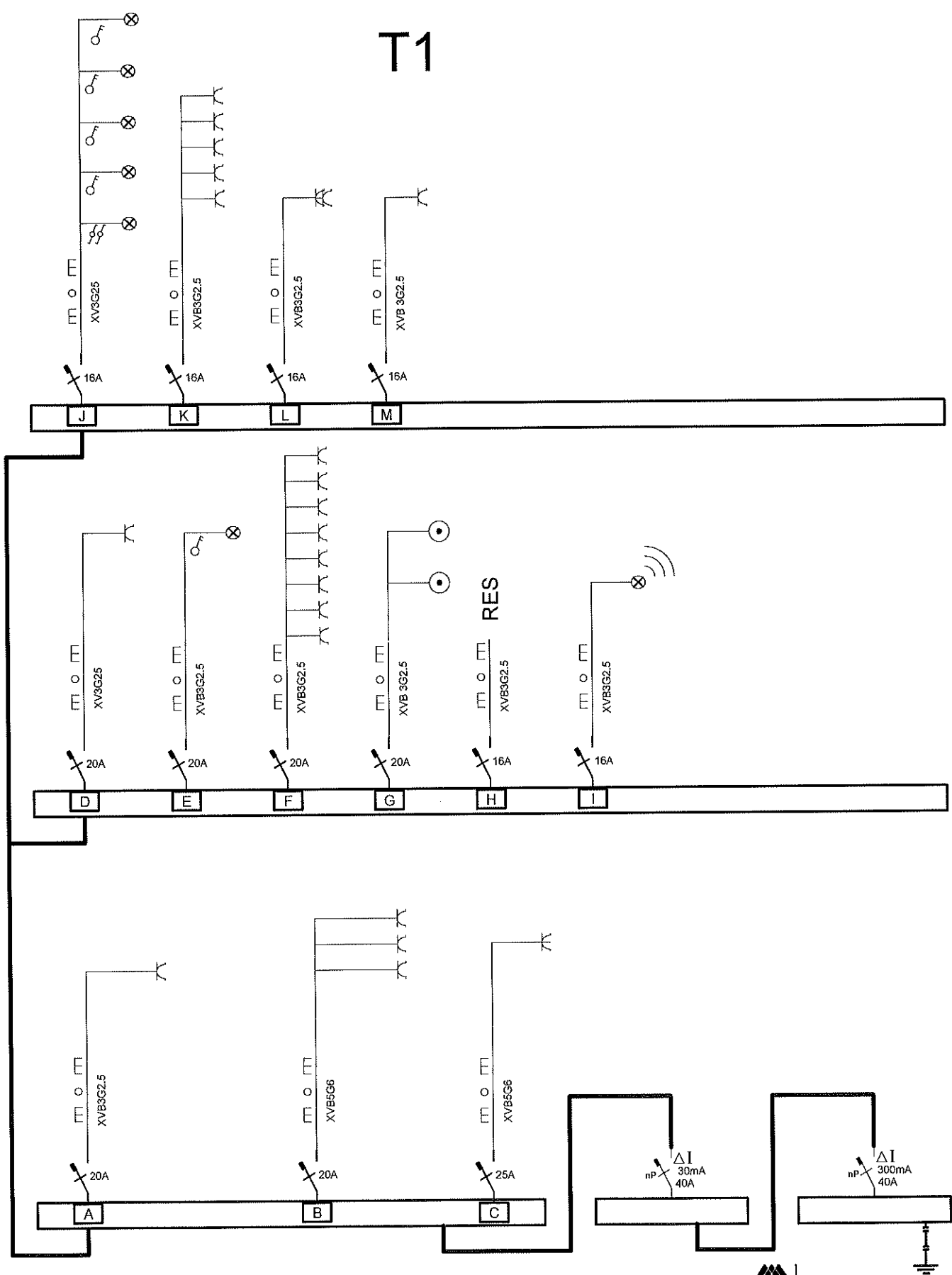

 027726.64.04
 www.atlascontrole.be
 TVA: BE 0332.436.476
 603-IN5P

NOM	ADRESSE	INSTALLATEUR	ORGANISME AGREE
AXEL GENICQ	BESSENLAAN 1 DILBEEK		

T2 CAVE

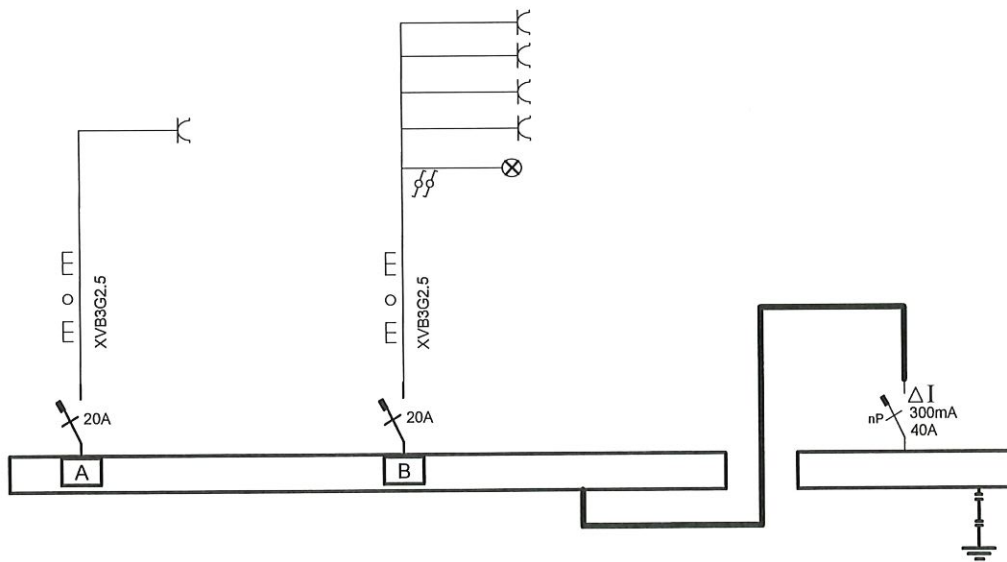

02/726.64.04
www.atlascontrole.be
TVA : BE 0732.536.476
663-INSP

NOM	ADRESSE	INSTALLATEUR	ORGANISME AGREE
AXEL GENICQ	BESSENLAAN 1 DILBEEK		

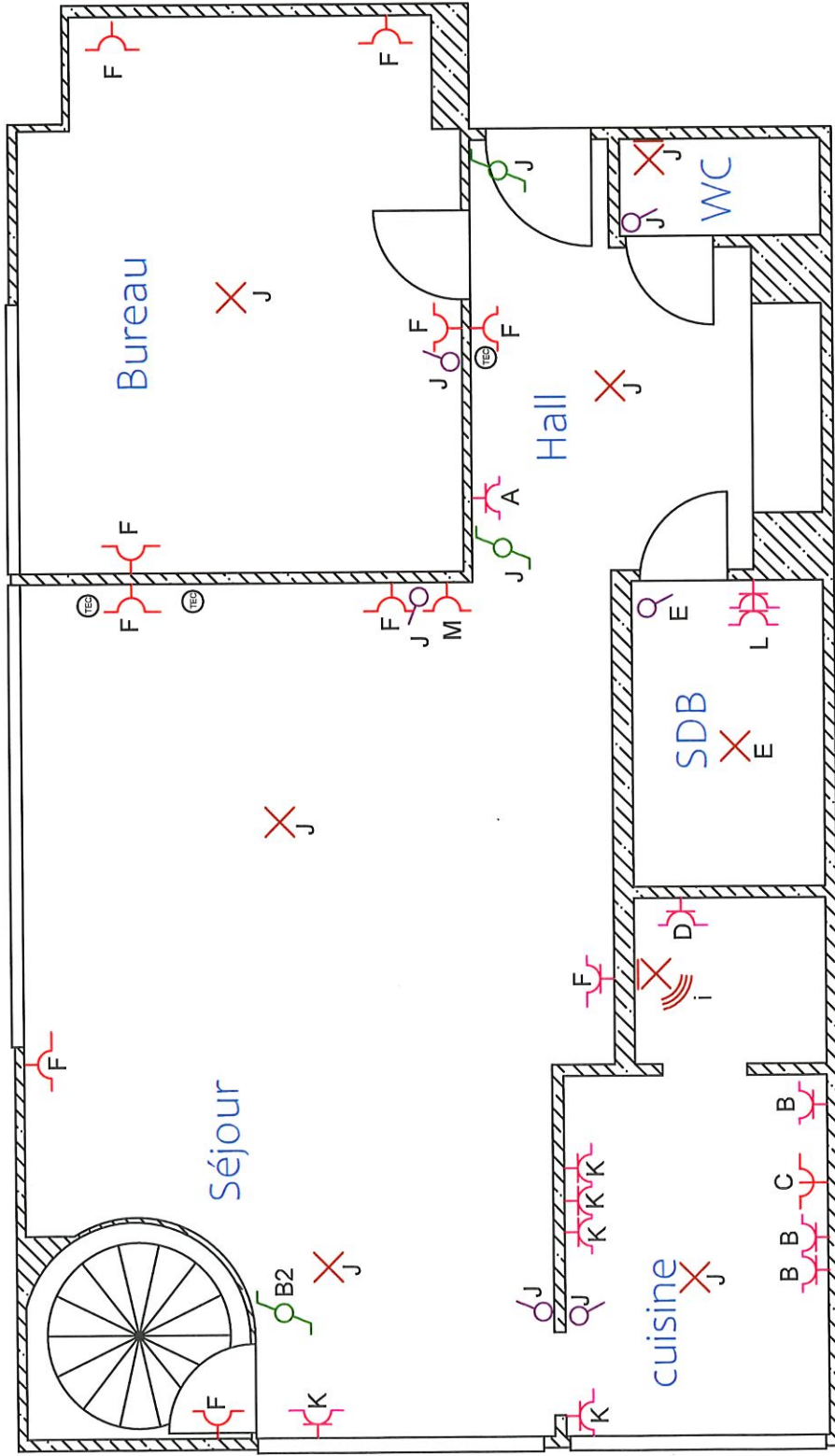

Atlas
Contrôle

02/726.64.04
www.atlascontrole.be
TVA : BE 0732.536.476
663-INSP

[Handwritten signature]

Projet: Plan appartement Besselaan 1 001 1700 Dilbeek	
Auteur: Axel Genicq N° : 047771.17.23	
Date: 22-août-24	Lieu: Dilbeek
Format: A0	Echelle: 1:08851

A2 cave lave linge

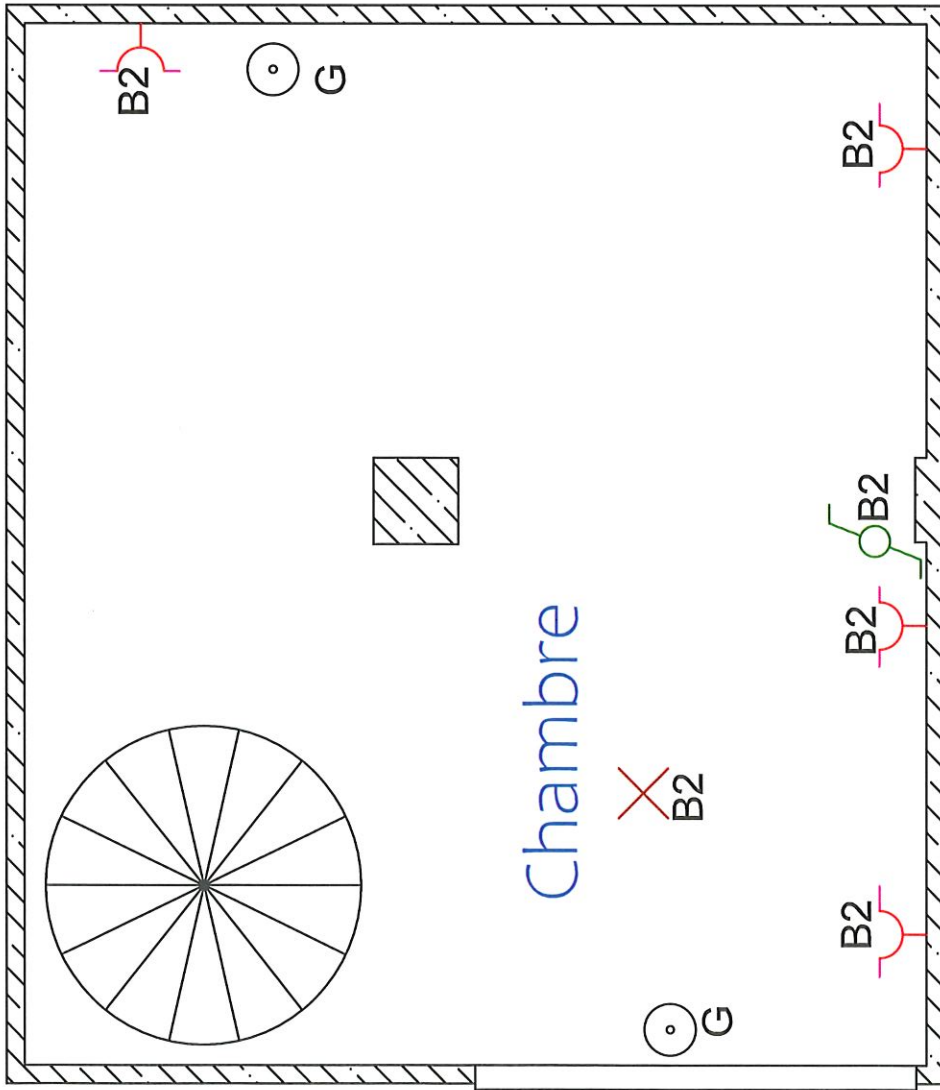

Projet: Plan appartement Bessenlaan 1 001 1700 Dilbeek	
Auteur: Axel Genicq N° : 047771.17.23	
Date: 22-août-24	Lieu: Dilbeek
Format: A0	Echelle: 1:07851