

**MODIFICATIONS :**

INDICE	DATE DE LA MODIFICATION	OBJET	INDICE	DATE DE LA MODIFICATION	OBJET

**LEGENDE DES MATERIAUX :**  
Voir plans.

**REMARQUES IMPORTANTES :**  
Les fondations, poutres, colonnes et asselets en béton, les poutrelles et colonnes métalliques, ferrillages, etc...seront conformes aux prescriptions de l'ingénieur et à son étude technique spécifique.  
Les fondations seront établies sur le bon sol et à une profondeur minimum de 80cm par rapport au niveau fini projeté.

Les dessins et plans restent la propriété de l'Architecte.  
Les cotes sont données à titre indicatif et doivent être contrôlées in situ par l'entrepreneur.

**DIVERS :**

**COMMUNE :** FOSSES-LA-VILLE

**PROVINCE :** NAMUR

**OBJET :** CONSTRUCTION D'UNE PISCINE ET TERRASSES

**OBJET :** PERMIS D'URBANISME

**CONTENU :** PLANS - COUPES - ELEVATIONS

**MAITRE D'OUVRAGE :**

**AUTEUR DE PROJET :**  
Renaud LAVERDURE, Architecte  
Rue du Fayt, 100  
6224 WANFERCEE-BAULET Gsm. 0496/303.902  
INSCRIT AU TABLEAU DU CONSEIL DE L'ORDRE DES ARCHITECTES DE LA PROVINCE DE NAMUR

**L'ENTREPRENEUR :**

**TECHNIQUES SPECIALES :**

**STABILITE :**

**RESPONSABLE PEB :**

**COORDINATION SECURITE :**

**SIGNATURES, pour accord**

Vu pour être annexé à notre arrêté de ce jour,  
Le Collège communal de la Ville de FOSSES-LA-VILLE.

Le 23-10-2017.  
La Directrice générale, S. CANARD.  
La Bourgmestre, S. BILDERLING.

**ECHELLE :** 1/100 et 1/200  
**DATE :** 18 octobre 2016

**DOSSIER :** BOSMANS  
**PLAN No :** PU 1/5

**DRESSE PAR :** **VERIFIE PAR :**

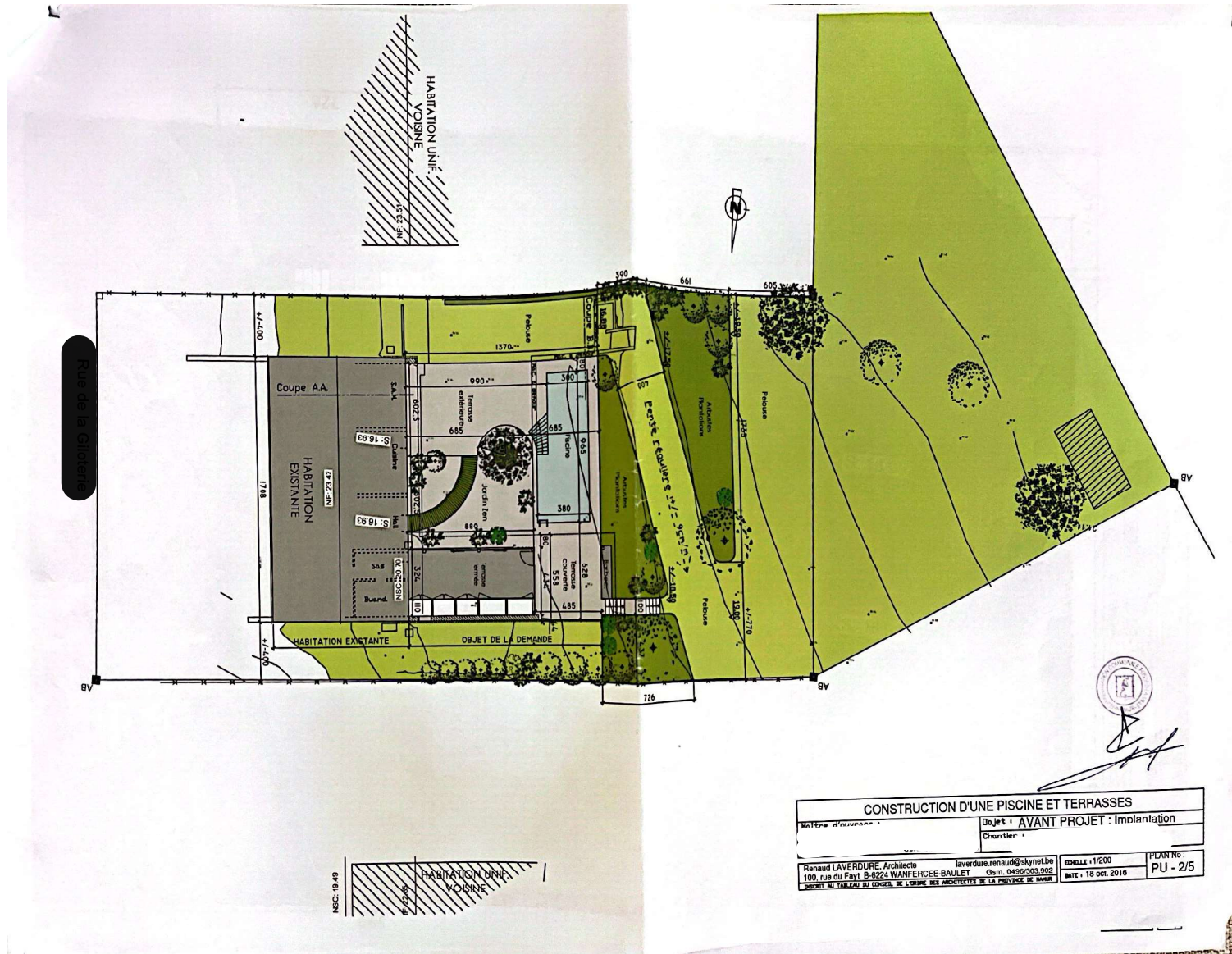

HABITATION UNIF. VOISINE  
1535.204

HABITATION UNIF. VOISINE  
NSC: 19.49

<b>CONSTRUCTION D'UNE PISCINE ET TERRASSES</b>			
Maitre d'ouvrage :		Objet : <b>AVANT PROJET : Implantation</b>	
Maitre d'œuvre :		Client :	
Renaud LAVERDURE, Architecte 100, rue du Fayt B-6224 WANFERHICE-BAULET DROIT AU TABLEAU DU COULIS, DE L'ORDRE DES ARCHITECTES DE LA PROVINCE DE SUEDE		EDLLE : 1/200 DATE : 18 oct. 2016	
		PLAN No : <b>PU - 2/5</b>	



*[Signature]*



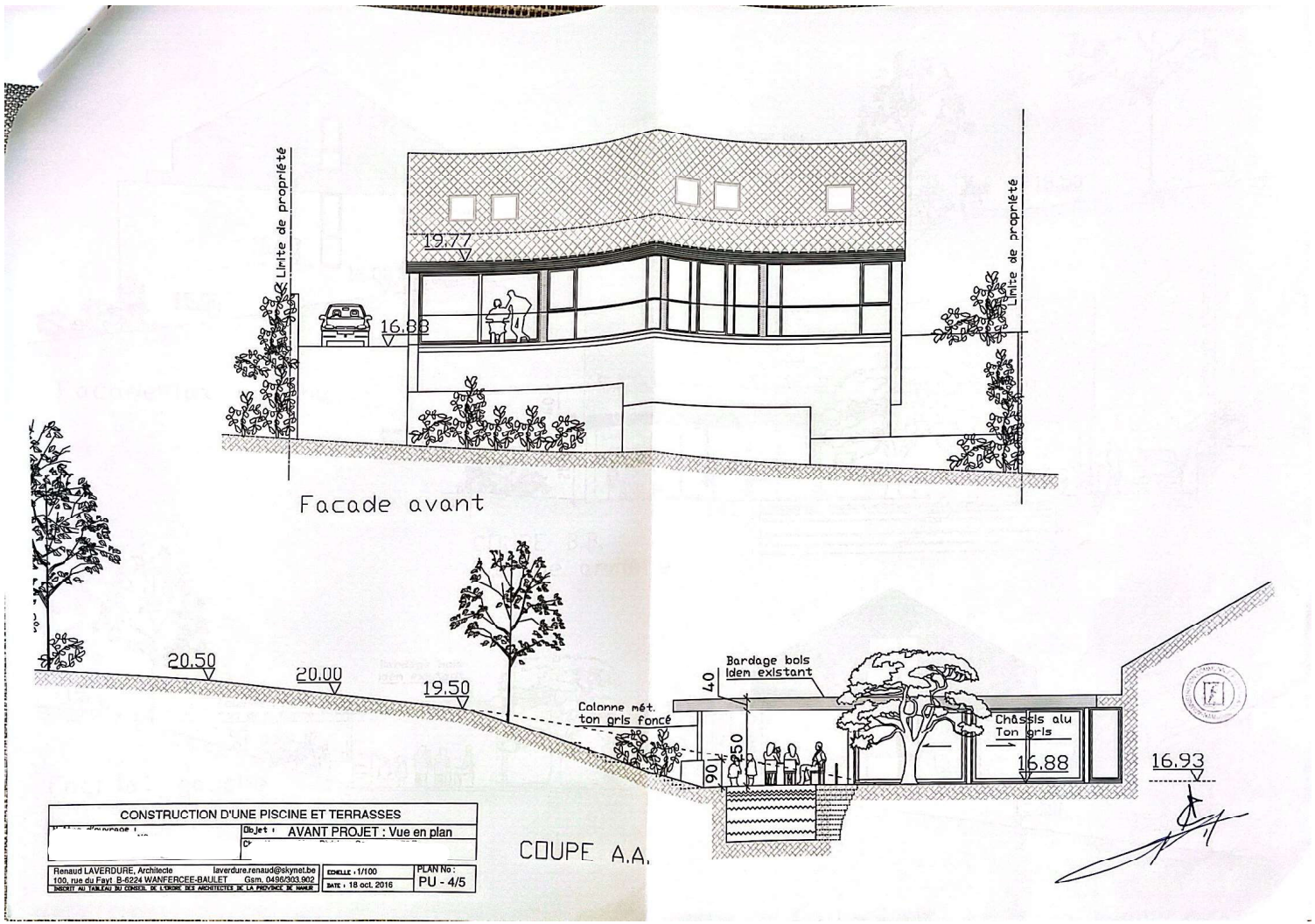

Facade avant

COUPE A.A.

CONSTRUCTION D'UNE PISCINE ET TERRASSES			
Objet : AVANT PROJET : Vue en plan			
Renaud LAVERDURE, Architecte 100, rue du Fayt B-9224 WANFERCÉE-BAILET Gsm. 0493/093 902 INSCRIT AU TABLEAU DU CONSEIL DE L'ORDRE DES ARCHITECTES DE LA PROVINCE DE NORD	laverdure.renaud@skynet.be Gsm. 0493/093 902	ÉCHELLE : 1/100 DATE : 18 oct 2016	PLAN No : PU - 4/5

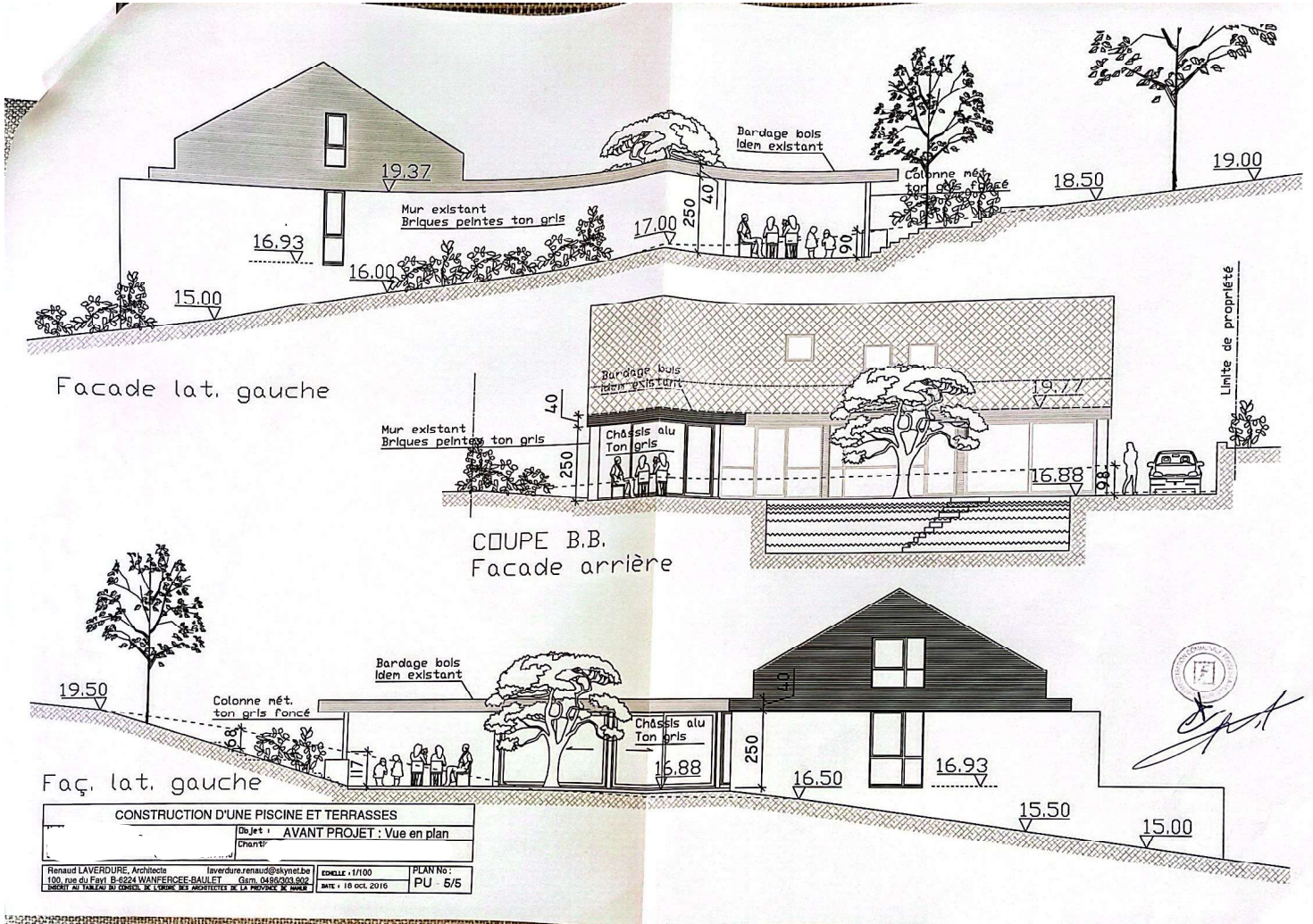

Fosses-La-Ville 2ième Division  
Section A n°72E

Échelle : 1/250  
Plan de comparaison : 10.00

Distance cumulée	0.000	3.065	6.204	9.428	14.353	17.198	18.920	21.370	24.107	25.115	28.918	32.678	34.506	36.009	38.579	39.400	41.685	43.136	44.681	46.081	47.171	48.000	48.722	49.229	49.524	
Terrain naturel	21.11	20.86	20.83	20.46	20.04	19.65	19.73	19.50	19.24	19.04	18.64	18.26	18.03	17.78	17.81	17.81	18.72	18.72	18.71	18.71	18.71	18.71	18.71	18.71	18.71	18.71

Profil

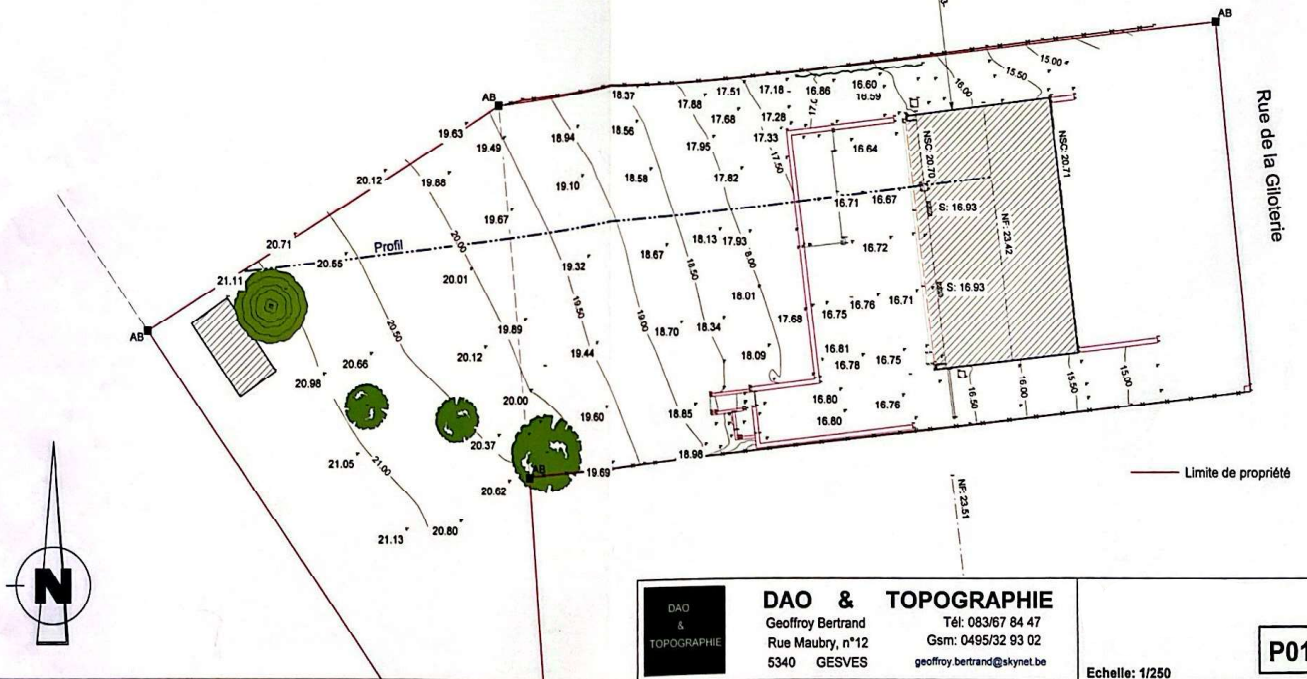

**DAO & TOPOGRAPHIE**  
 Geoffroy Bertrand  
 Rue Maubry, n°12  
 5340 GESVES  
 Tél: 083/67 84 47  
 Gsm: 0495/32 93 02  
 geoffroy.bertrand@skynet.be

P01

Echelle: 1/250



