

**CONTROLEVERSLAG VAN EEN ELEKTRISCHE LS EN ZLS INSTALLATIE**

Verslag nr.: 41/170107/05	Verantwoordelijke voor de uitvoering van het werk (Naam - Voornaam): V.O. Yacht R.
Datum van onderzoek: 7/07/17	BTW nr. / I.K. nr.: 0592 921 723
Eigenaar Naam - Voornaam: [REDACTED]	Adres installatie: Icken
Adres: 1701 Schylders	

1) **REFERENTIES:** AREI - interne procedure : CHECK-LIST-INS -E-10

2) **SOORT CONTROLE:**

- Controle vóór het onder spanning zetten van een huishoudelijke LS en ZLS-installatie.
- Controlebezoek van een huishoudelijke LS en ZLS installatie voor verzwinging van het vermogen op het openbaar distributienet.

3) **INSTALLATIE:**

- Wooneenheid  Gemeenschappelijke delen  Anderen: *Scholen*....., volgens het:  Art.86  Art.87 van het AREI.
- Verdeler: *Somahs*..... Aansluiting volgens kablering van het bord: Spanning: *3004.00*..... V.
- Voeding van het hoofdbord (DNB):  X .....mm<sup>2</sup>. Beveiliging aansluiting (Hoofdbord): ..... *2.5*..... A. ( In max. te voorzien)
- Voedingskolom: *4* X ..... *10*.....mm<sup>2</sup>. Algemeen lastschakelaar: ..... *40*..... A.
- Aantal borden: *2*..... Aantal eindkringen: *3.1*. R<sub>E</sub> = *4*..... Ω R<sub>IGEN</sub> = *19.9*. MΩ.
- Soort aarding:  Ius  piketten - .....

Differentieel	I <sub>n</sub> en	I <sub>cc</sub> en	I <sub>Δ</sub> en	Beschermd kringen	I <sub>n</sub> in	I <sub>cc</sub> in	I <sub>Δ</sub> in	Beschermd kringen	I <sub>n</sub> in	I <sub>cc</sub> in	I <sub>Δ</sub> in	Beschermd kringen
	A	kA	A		A	A	kA		A	A	kA	
	40	3	0.3	4ll								
	70	3	0.3	L→0	61	3	0.3	WOP				

4) **BESCHRIJVING VAN DE INSTALLATIE: EAN CODE** *591.948.8.6.10.14.6.85.4.88*.....

Kringen	Beveiligingen	Doorsnede	Kringen	Beveiligingen	Doorsnede
	<i>nie schieds</i>				

5) **GEBREKEN:**

*geen*

6) **NOTA'S :** - De algemene differentieel :  was reeds verzegeld  mocht niet verzegeld worden  werd verzegeld

- is onverzegelbaar  geen differentieel
- De schema's:  werden ondertekend  zijn niet ondertekend  niet aanwezig
- Installatie:  gas- en/of waterleiding  sanitair:  niet geplaatst op de dag van de controle.
- Equipotentiaal verbinding aanwezig maar niet aangesloten. Deze dienen te worden aangesloten bij de realisatie van de installatie.  Ontvangers (lichtpunten, vaste toestellen, ...) niet geplaatst.

7) **BESLUIT:**

**De installatie is conform.** Het volgende bezoek is te voorzien vóór: *7/07/2018*.....

- **De installatie is niet conform.** De nodige gevolgen om de vastgestelde inbreuken te doen verdwijnen (i/o) moeten zonder uitstel uitgevoerd worden, en moeten er de nodige maatregelen genomen worden, indien de installatie de dienst blijft verzekeren, dat er geen enkel gevaar bestaat voor personen en eigendommen.
- Binnen de termijn van één jaar vanaf heden, en indien deze tweede controle geweigerd wordt of in het geval van blijvende inbreuken, zal een kopie van dit verslag conform Art. 276.02 van het AREI aan de Administratie van Energie voor het toezicht op huishoudelijke elektrische installaties verstuurd worden.
- **De resultaten van de controle laten niet toe de installatie conform te verklaren.** Een bijkomend onderzoek moet door hetzelfde organisme worden uitgevoerd om het dossier te vervolledigen. Dit document bekrachtigd niet het onder spanning zetten of de versterking van de bezochte installatie.

Nota : Alle informatie verkregen tijdens onze inspecties blijven vertrouwelijk.

Inspecteur (Naam en Handtekening),

Datum afgifte

De aanvrager (Naam en handtekening)

In opdracht van SOCOTEC BELGIUM VZW,

*V.O. Yacht R.*  

*7/07/17*



BORD 2 (van A tot P)

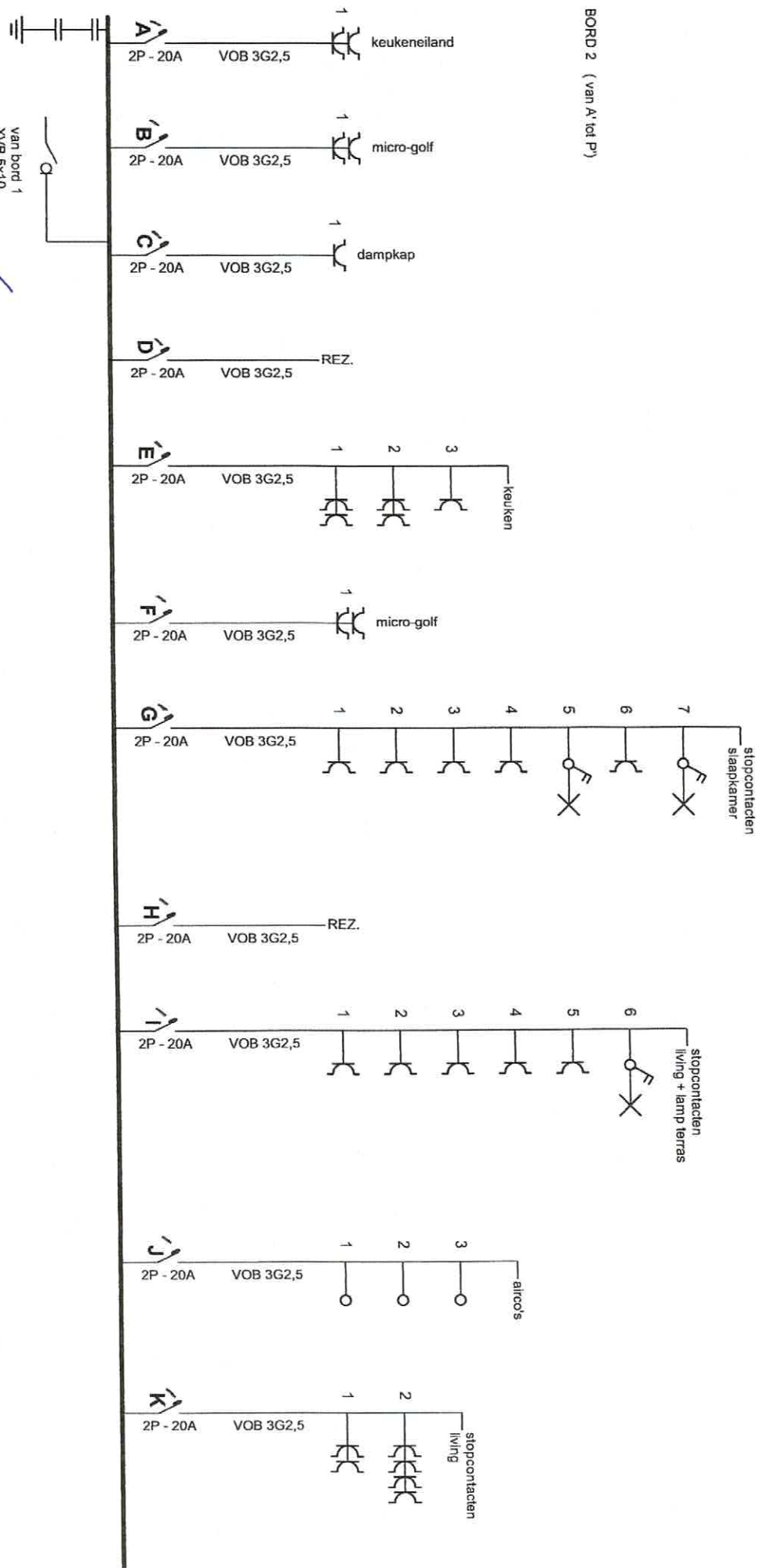

07 JAN. 2017

van bord 1  
XVB 5x10

**Plaats van de elektrische installatie**  
 schoonselans bleke  
 ninoofsessteenweg 1022 Bus 006  
 1703 schepdaal  
 Tel.: - GSM: -  
 Fax: -  
 e-mail: -

**Installateur**  
*Ken De Venter*  
 Tel.: - GSM: -  
 Fax: -  
 e-mail: -

**P.1/2**  
**Eendraderschema**  
 3 x 400V + N ~ 50Hz

07 JAN, 2017

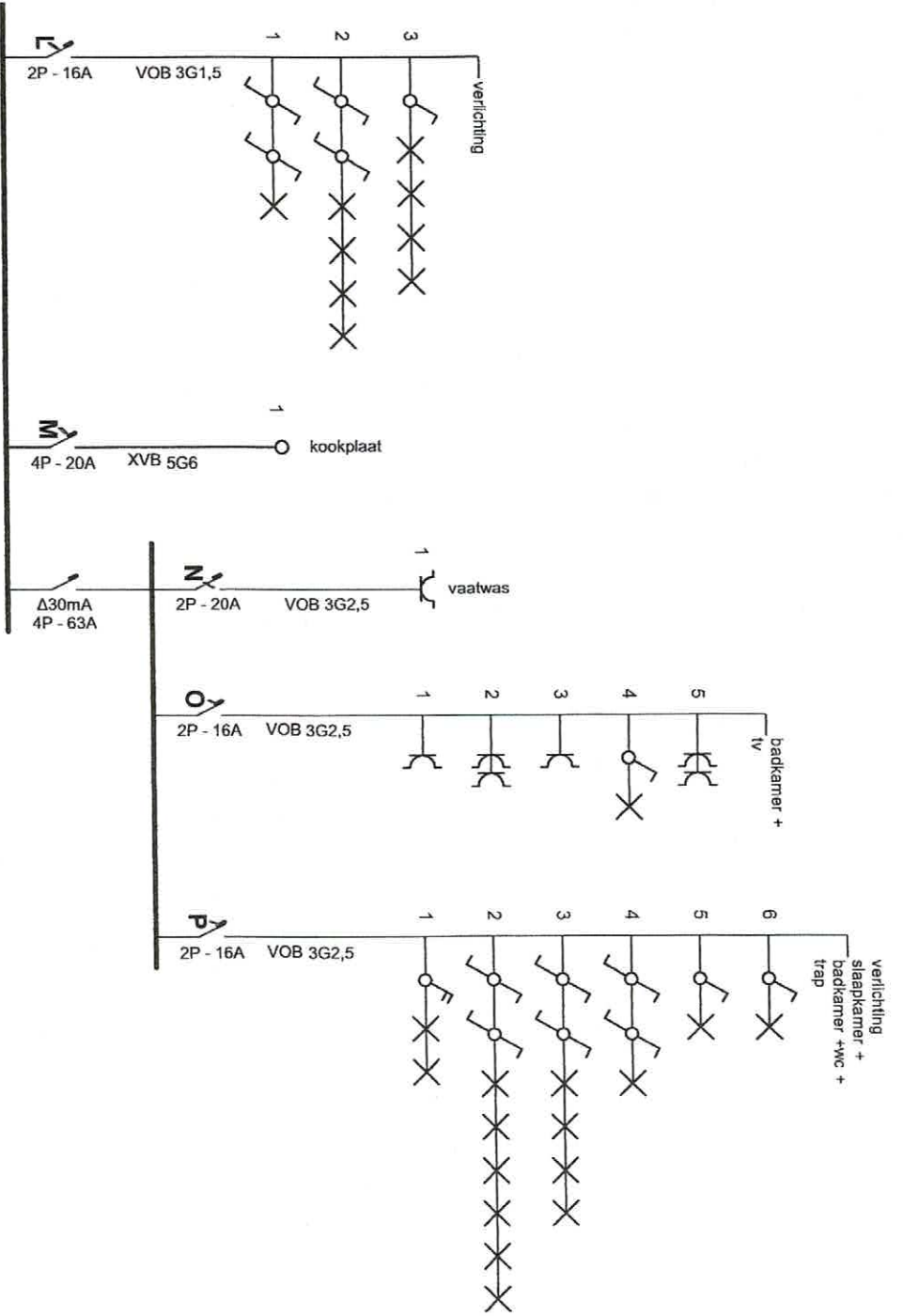

**Plaats van de elektrische installatie**  
 schoorpijps bleke  
 ninoofsesseleeweg 1022 Bus 006  
 1703 scheidpaal  
 Tel.: - GSM: -  
 Fax: -  
 e-mail: -

**Installateur**  
  
 Tel.: - GSM: -  
 Fax: -  
 e-mail: -

p. 2/2  
 Eendraadschema  
 3 x 400V + N ~ 50Hz



BORD 2 (van A' tot P')

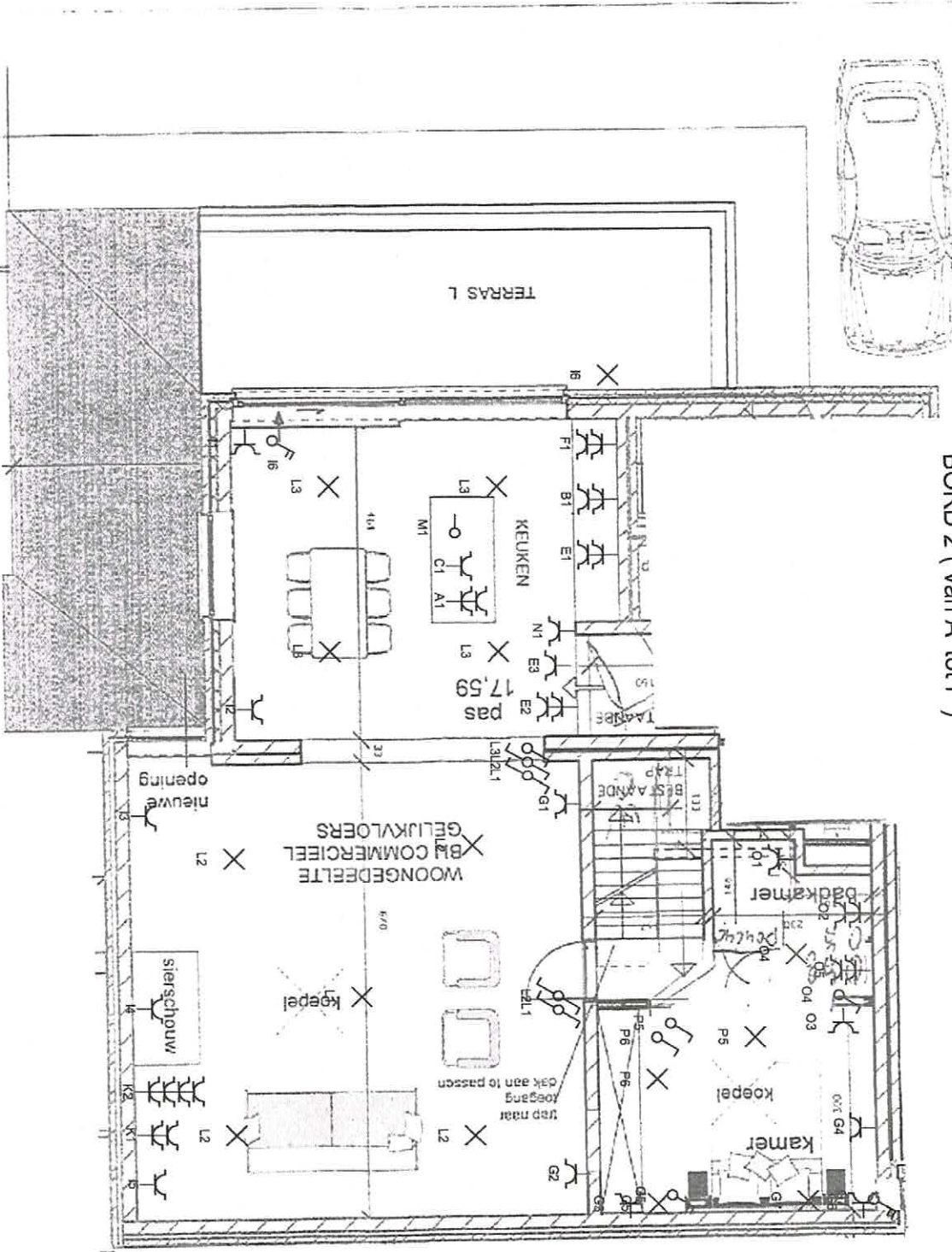

**VAN DER GRACHT**  
50330736  
Pati

07 JAN. 2017

**Plaats van de elektrische installatie**

schoonlans bleke  
ninoofseisenweg 1022 Bus 006  
1703 scheppdaal  
Tel.: - GSM: -  
Fax: -  
e-mail: -

**Installateur**

*Caro Roelke*  
Tel.: - GSM: -  
Fax: -  
e-mail: -

**p. 2/2**  
Situatieschema

3 x 400V + N ~ 50Hz

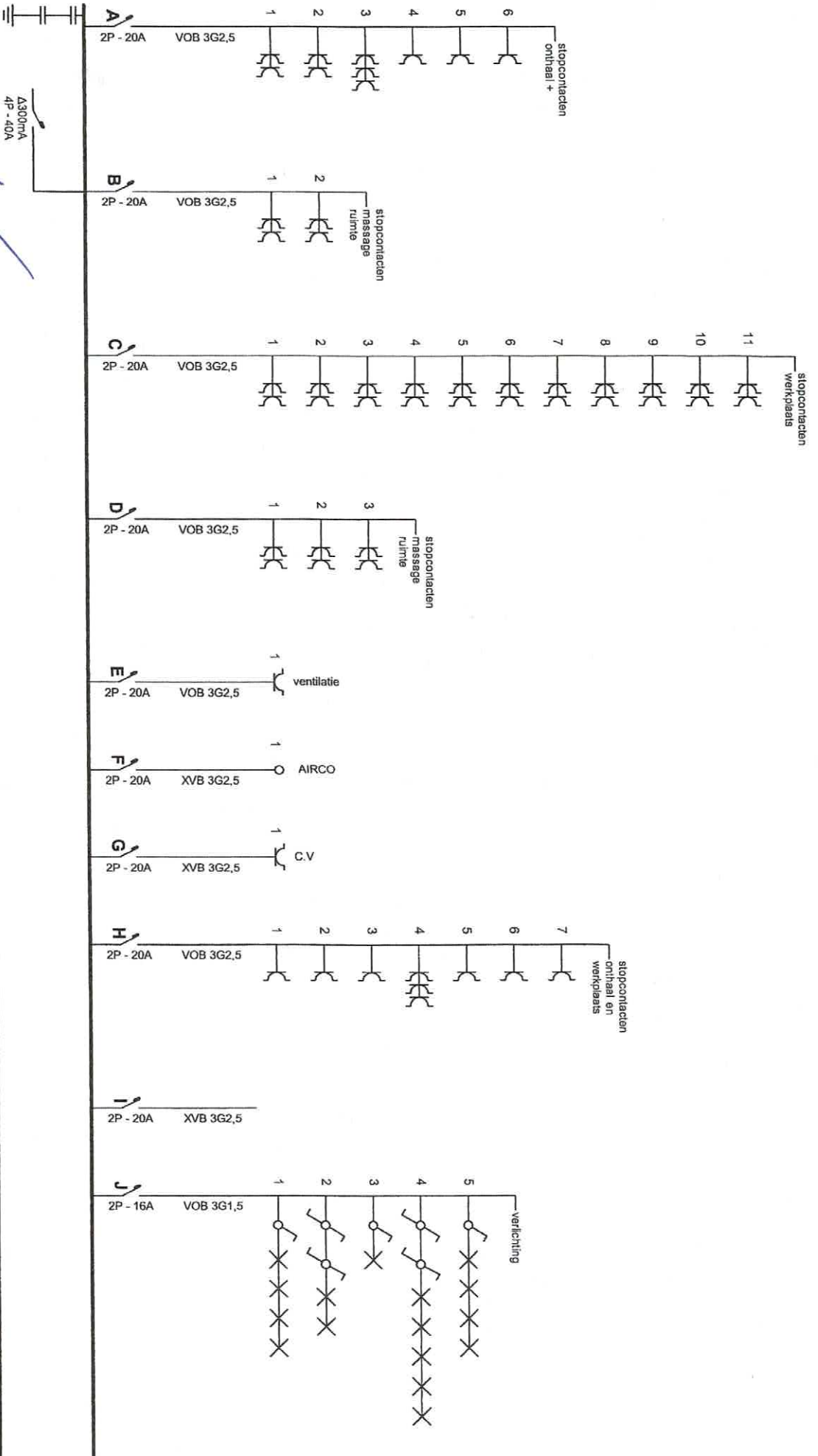

  
**VAN DER GRACHT**  
 socorbe  
 Pauli

07 JAN. 2017

**Plaats van de elektrische installatie**  
 schoonjans bleke  
 ninooissteenweg 1022 Bus 006  
 1703 schepdaal  
 Tel.: - GSM: -  
 Fax: -  
 e-mail: -

**Installateur**  
  
 Tel.: - GSM: -  
 Fax: -  
 e-mail: -

p. 1/2  
**Eendraadschema**  
 3 x 400V + N ~ 50Hz

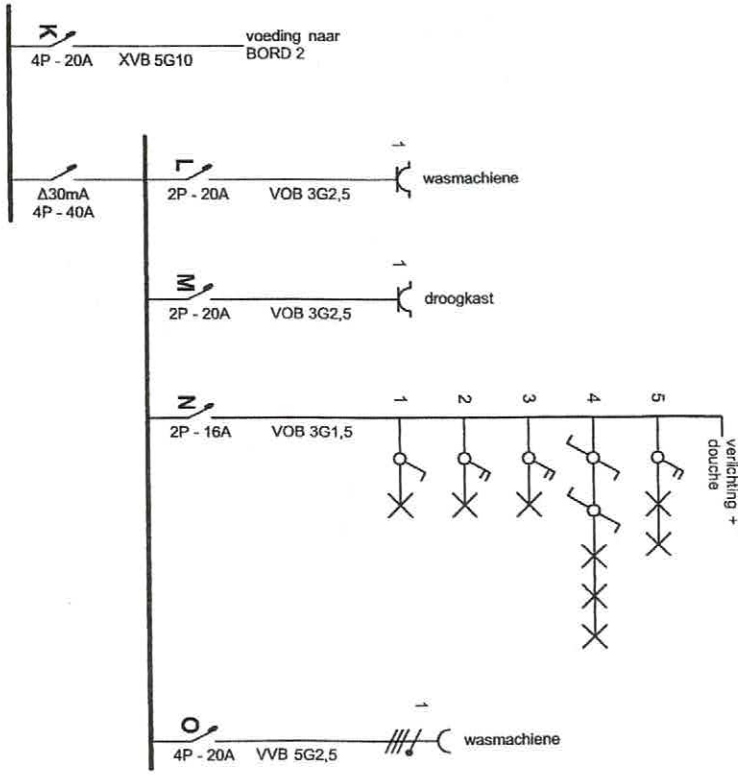

07 JAN. 2017

**Plaats van de elektrische installatie**  
 schoonjans bleke  
 ninoofsesseerweg 1022 Bus 006  
 1703 schepdaal  
 Tel.: - GSM: -  
 Fax: -  
 e-mail: -

**Installateur**

*[Handwritten signature]*

Tel.: - GSM: -  
 Fax: -  
 e-mail: -

**p. 2/2**  
**Eendraadschema**

3 x 400V + N - 50HZ

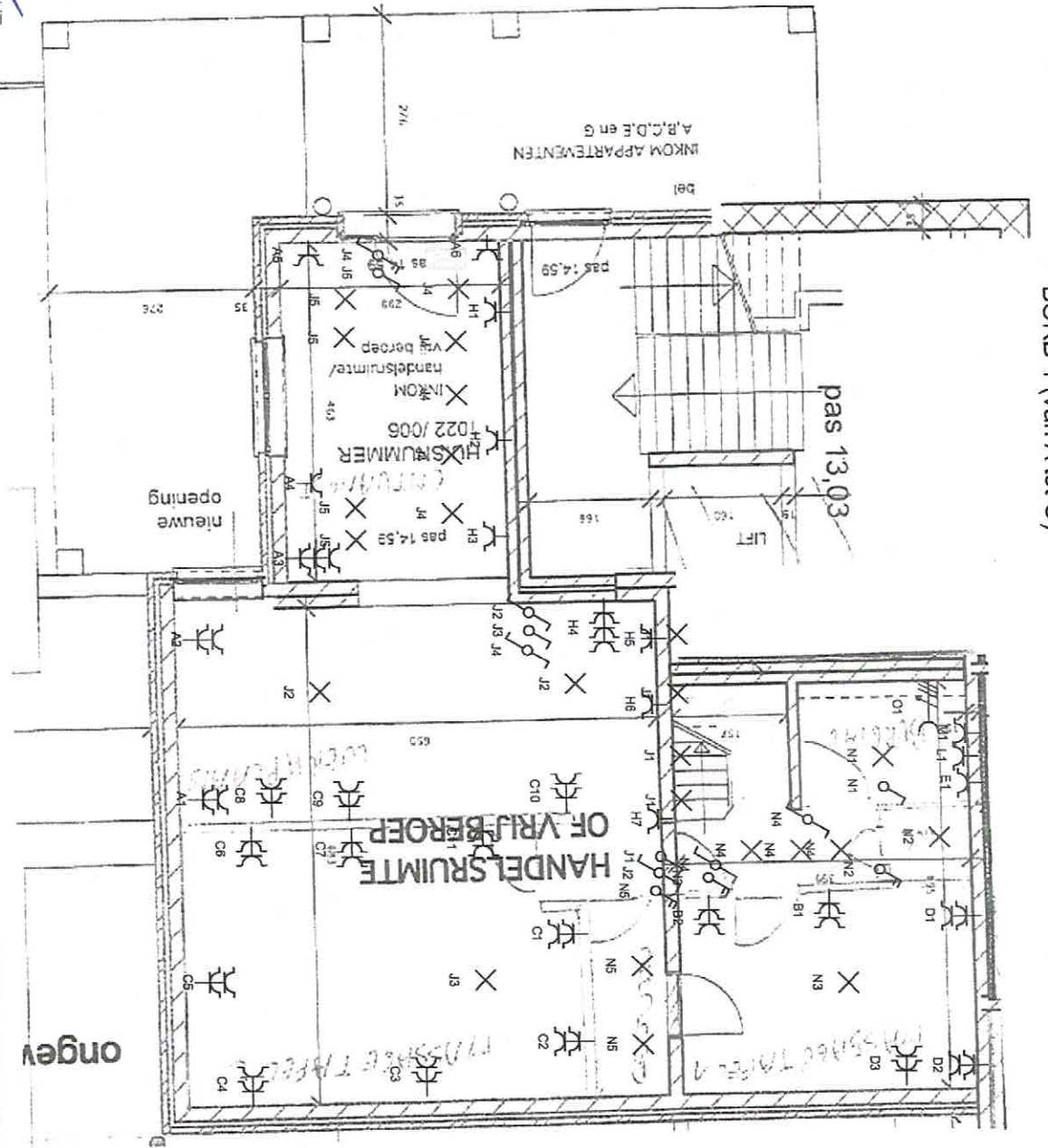

VAN DER SPACHT  
503075  
Paul

07 JAN. 2017

**Plaats van de elektrische installatie**  
schoonlans bleke  
nlhoofsesseenvweg 1022 Bus 006  
1703 schepdaal  
Tel.: - GSM: -  
Fax: -  
e-mail: -

**Installateur**  
Tel.: - GSM: -  
Fax: -  
e-mail: -

*Caro Soesbeek*

p. 1/2  
Situatieschema  
3 x 400V + N ~ 50Hz