



N° 234-INS.P.



ELECTRO-TEST

V.Z.W. ASBL

Herkstraat 33 - 1820 Melsbroek

Officieel erkend controleorganisme / organisme de contrôle agréé

Distributienetbeheerder :
Gestionnaire de réseau de distribution :

si-belge

Nr teller : 5021 173
N° comp :

Verslag van onderzoek:
Rapport de contrôle:

N° 29.20140107.04

EAN code

Table with columns for Aard onderzoek (AREI) and Genre de contrôle (RGIE) with various sub-categories and checkboxes.

Plaats van het onderzoek : 79 Av. des Eperliers 1150 Bxl.
Lieu du contrôle :

Eigenaar : Goossens yvette
Propriétaire: Adres : Adresse :

Installateur : SPRL SAT BTW / TVA : 087.270.870.3
Datum van het onderzoek : Ik. / C.I. :
Date du contrôle : 07/01/14 Inspecteur : De Smedt HUNT

Onderzoek / Contrôle : Woning / maison / Apart.

Spanning : 3x230V Meter / bord verbinding : VOB 3x16² Max. beveiliging : 50A Max 40A
Tension : Liaison compteur-tableau : Protection max. :

Aardelektrode : Piquets Isolatie : 3,42 Mohm Aantal verdeelborden : 1
Electrode de terre : 5, 1 Ohm Isolement : Nombre de tableaux :

Table with columns for Differential switches (Interrupteurs différentiels) and Test results (Test ΔIn, 1. ΔIn, AREI / RGIE).

Visueel nazicht : algemeen : OK NOK directe aanraking : OK NOK
Contrôle visuel : générale : contact direct : Indirecte aanraking : OK NOK
Contact indirect :

Aansluitingen : OK NOK Potentiaalvereffeningen : OK NOK
Raccordements : Liaisons equipotentielles :

Inbreuken / Infractions : (zie keerzijde / voir verso) VISUM :
Opmerkingen / Remarques : Datum/date : Néant

Be besluit / Conclusion
De installatie is niet conform met het AREI
Het controlebezoek door ET voorzien door art. 271 van het AREI moet plaats hebben uiterlijk op 07.01.2014
La visite de contrôle prévue par l'art. 271 du RGIE doit avoir lieu au plus tard le 07.01.2014

NOTE : a) de verplichting het P.V. van het controlebezoek te bewaren in het dossier van de elektrische installatie; b) de verplichting in het dossier elke wijziging aangebracht aan de elektrische installatie te vermelden; c) de verplichting de F.O.D. die Energie onder zijn bevoegdheid heeft onmiddellijk in de lichte over elk ongeval, aan personen overkomen en rechtsreeks of onrechtstreeks te wijzen aan de aanwezigheid van elektriciteit. d) de verplichting, wanneer er overredingen zijn vastgesteld tijdens het controlebezoek, een nieuw controlebezoek te doen verrichten door hetzelfde erkend organisme om na te gaan of na afloop van de overredingen veranderingen zijn. Indien tijdens dat tweede onderzoek wordt vastgesteld dat er nog overredingen overblijven, moet het erkend organisme een kopie van het proces-verbaal van het controlebezoek sturen naar de Algemene Directie Energie die belast is met het hoog toezicht op de huishoudelijke elektrische installaties.

NOTE : a) l'obligation de conserver le P.V. de visite de contrôle dans le dossier de l'installation électrique; b) l'obligation de renseigner dans le dossier toute modification intervenue dans l'installation électrique; c) l'obligation d'aviser immédiatement le S.P.F. avant l'énergie ses attributions, de tout accident survenu aux personnes et/ou, directement ou indirectement, à la présence d'électricité; d) l'obligation, lorsque des infractions ont été constatées lors de la visite de contrôle, de faire effectuer une nouvelle visite de contrôle par le même organisme agréé afin de vérifier la disparition des infractions au terme du délai de un an. Dans le cas où, lors de cette seconde visite, des infractions subsistent, l'organisme agréé se doit d'envoyer une copie du procès-verbal de visite de contrôle à la Direction générale de l'Énergie associée à la haute surveillance des installations électriques domestiques.

Rapp.EI.s/EI.t. 1.04

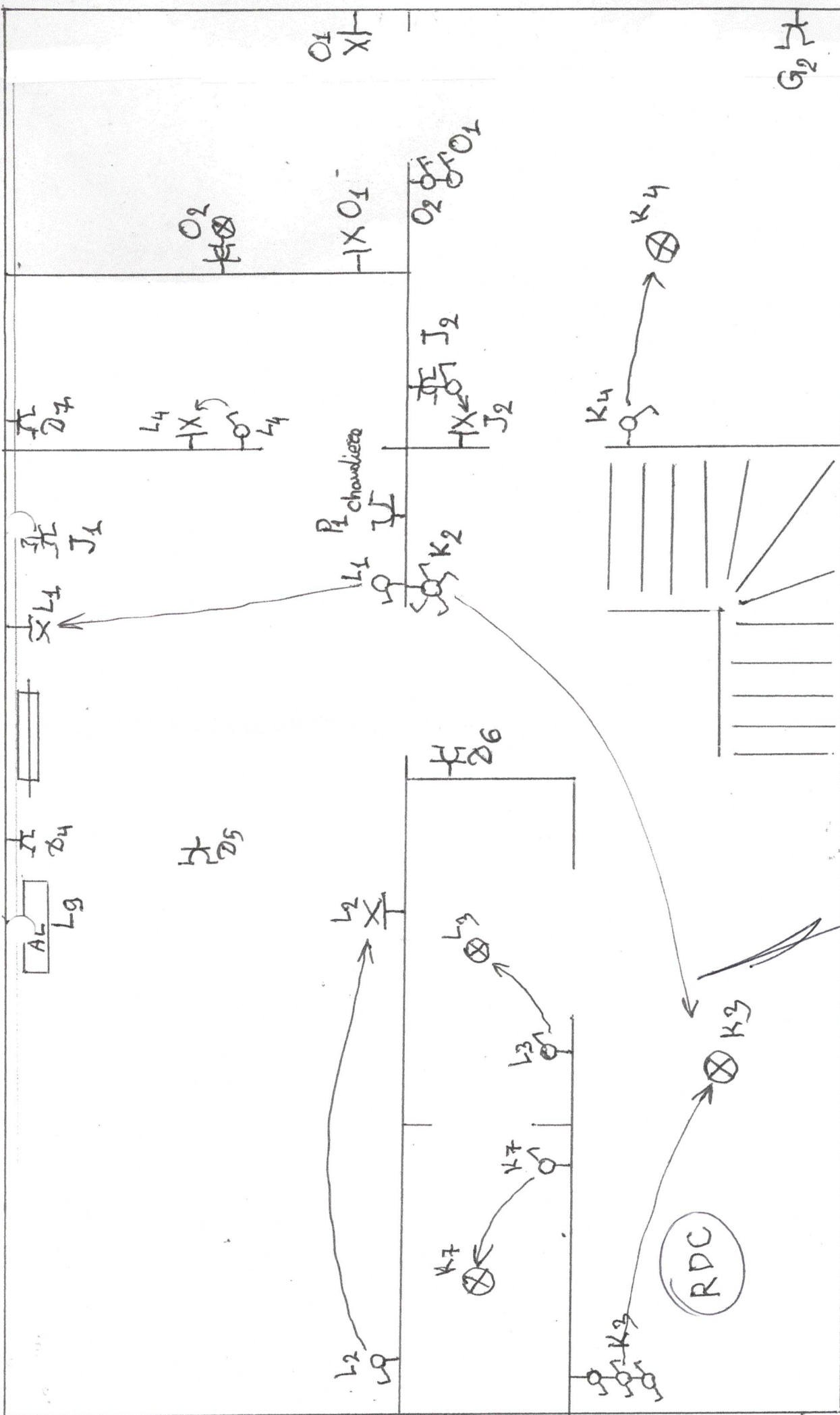

<p>Le propriétaire: Nom : GOOSSENS Ivette Adresse : Av. de Mai 34, Bte. B 1200 BRUXELLES</p>	<p>In Ampers Tention : Feuille :</p>
<p>Delegué de l'Organisation agréé Nom : ELECTROPHIEST Date : Signature :</p>	<p>Adresse de l'installation : 79, Av. des Epeuziers 1150 BRUXELLES</p>
<p>Instalateur SAT SPRL 99, Allée Verte 1000 BRUXELLES TVA 0872 708 703 Date : 7/01/2014</p>	

N3

N1

D1

1 étage

sejour

L6

L5

L7

H6

L6

L5

K1

K1

CUISINE

H5

L6

D3

L8

H1

H2

H3

H4

H5

H6

H7

H8

H9

H10

H11

H12

H13

H14

H15

H16

H17

H18

H19

H20

H21

H22

H23

H24

TAQVIE

ELECTRO-TEST
Rue D'Alsace
10000 SMOY
Tél: 02 32 22 22 22

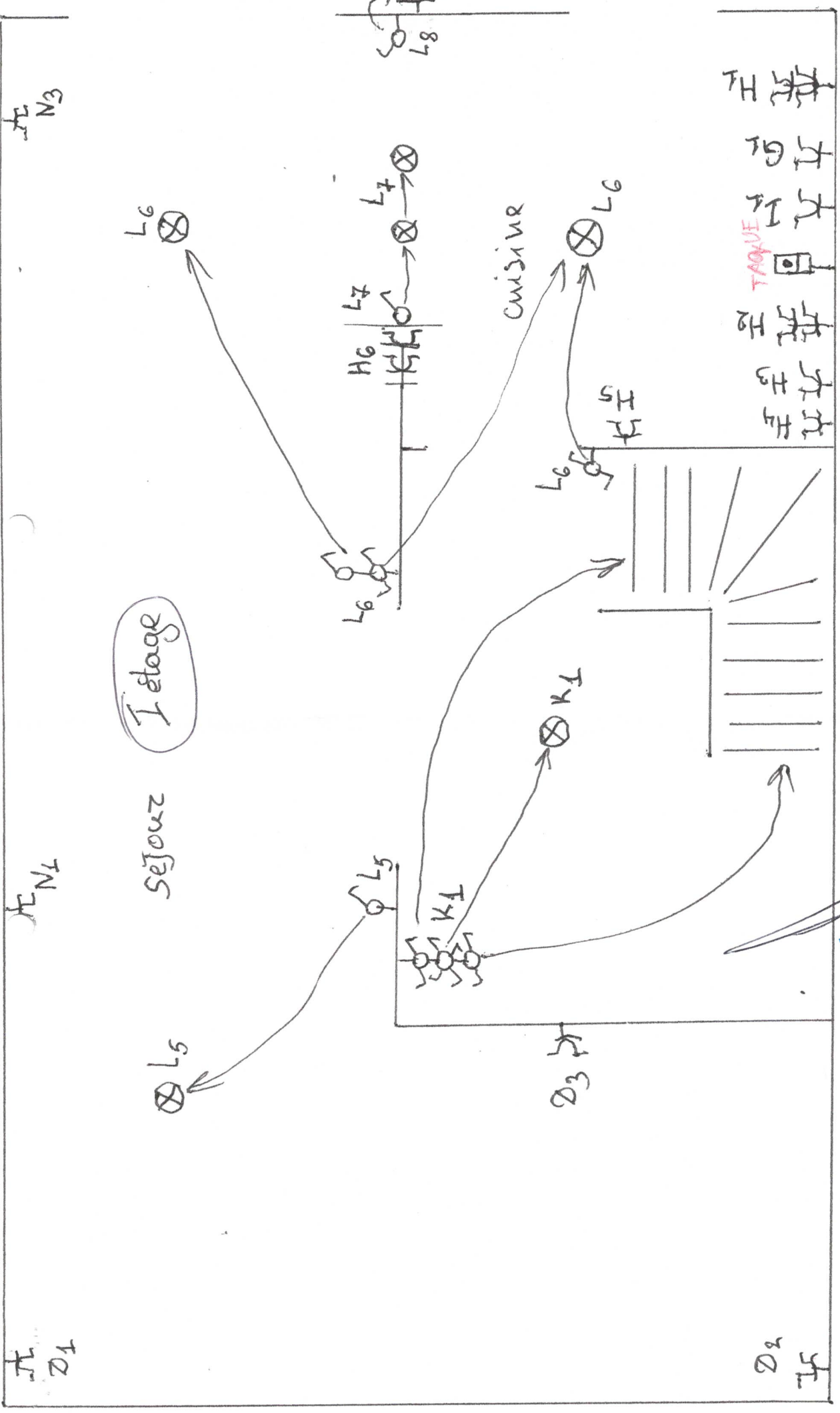

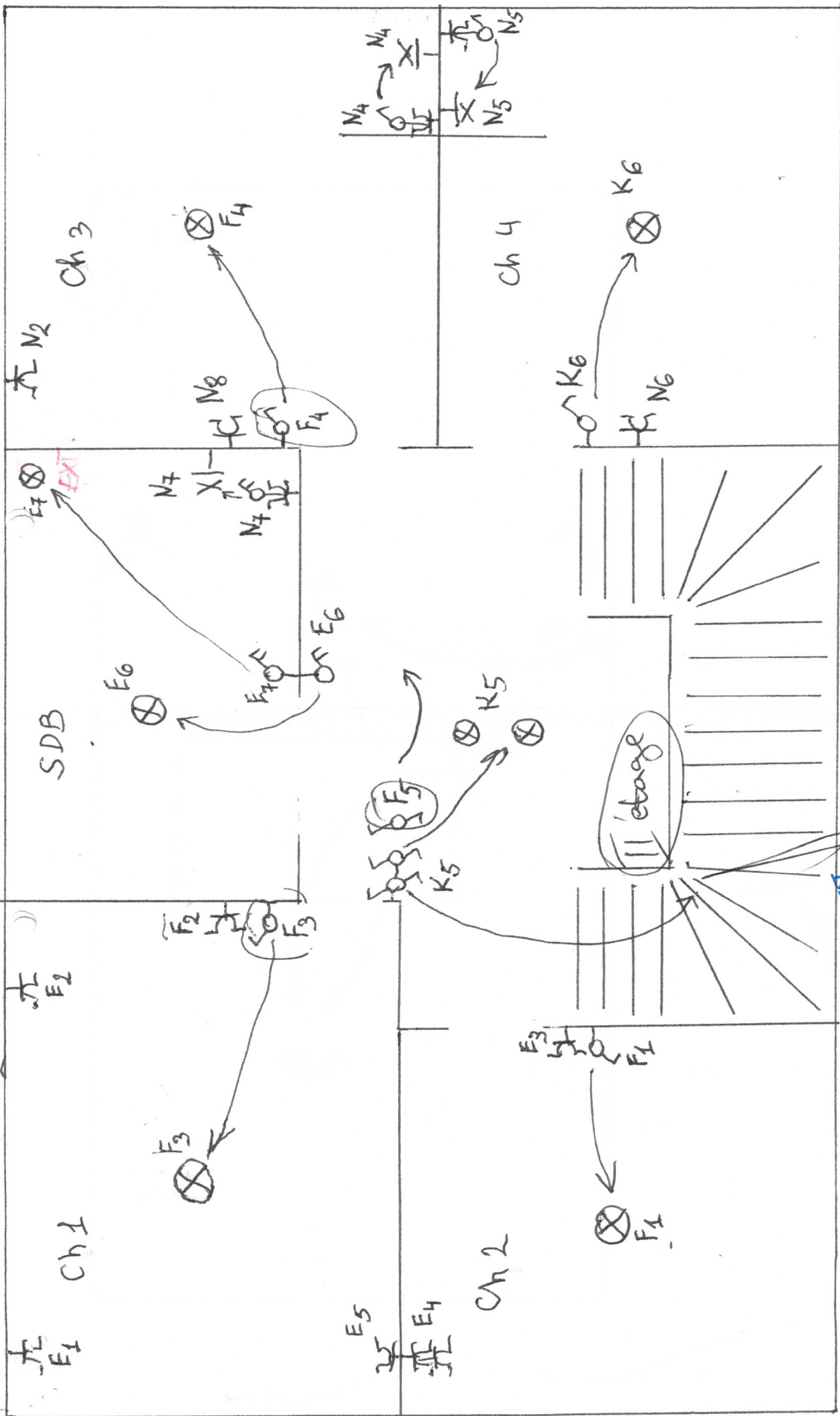



 ETE

 École Technique de l'État

 10, rue de la République

 91000 Evry-Courcouronnes

 Tél. 01 69 20 47 22

 Fax 01 69 20 47 23

 e-mail : ete@ete.fr

PLAN ELECTRIQUE

TABLEAU	K	K	L	L	M	M	N	N	O	O	P	P	P
---------	---	---	---	---	---	---	---	---	---	---	---	---	---

D	D	E	E	F	F	G	G	H	H	I	I	J	J
---	---	---	---	---	---	---	---	---	---	---	---	---	---

	A	
--	---	--

GENERAL

B

DIFFERENTIEL

C

DIFFERENTIEL

DETAILS

D	3 prises LIVING côté rue	E	3 prises GR.CHAMBRE.côté rue
7	prise GARAGE près des compteurs	7	1 prise PT.CHAMBRE côté rue
	prise GARAGE moteur porte		1 double prise PT.CHAMBREcôté rue
	prise frigo CAVE		extracteur SDB
	prise HALL ENTREE (près porte garage)		lumière plafond SDB

F	lumière plafond PT.CHAMBRE côté rue	G	prise CHAMBRE BAS côté fenêtre
6	lumière plafond GR.CHAMBRE côté rue	2	prise CUISINE lave-vaisselle
	lumière plafond GR.CHAMBRE côté jardin		
	2 prises GRENIER		
	2 lumières plafond GRENIER(1 ligne!!)		

H	2 double prises CUISINE plan de travail
6	prise hotte CUISINE
	prise lumières CUISINE plan de travail
	prise frigo CUISINE
	double prise CUISINE meuble de sép.

I	prise four CUISINE
1	

J	double prise buanderie GARAGE
3	prise CHAMBRE BAS coin du mur
	lumière CHAMBRE BAS coin du mur

K	lumière plafond HALL ENTREE
6	lumière plafond CHAMBRE BAS
	lumière WC
	lumière plafond HALL 1er
	lumière plafond HALL 2e
	lumière plafond PT.CHAMBRE côté jardin

L	3 lumières GARAGE - centre/gauche
12	1 lumière GARAGE côté porte garage
	lumière VESTIAIRE
	lumière CAVE
	2 lumières plafond LIVING
	2 lumières CUISINE meuble séparation
	lumière plafond CUISINE
	lumière TERRASSE extérieure

N	2 prises LIVING centre/côté jardin
12	prise CABANE terrasse
	lumière SDB meuble évier
	prise SDB meuble évier
	2 prises GR. CHAMBRE côté jardin
	prise et lumière meuble évier
 GR. CHAMBRE côté jardin
	prise PT. CHAMBRE côté jardin
	prise et lumière meuble évier
 PT. CHAMBRE côté jardin

M	taque vitro-ceramique CUISINE
1	

O	lumière SALLE DOUCHE BAS
3	prise SALLE DOUCHE BAS
	extracteur SALLE DOUCHE BAS

P	alimentation CHAUDIERE
1	