



Vereniging voor Arbeidsveiligheid door Techniek en
Controle v.z.w.

Externe Dienst voor Technische Controles

Mechelsesteenweg 247-249 - 2820 BONHEIDEN
Telefoon 015/55 51 51 Fax 015/55 06 30

VERSLAG NR/...../.....-.....

ADRES INSTALLATIE:

EIGENAAR:

Adres:

OPDRACHTGEVER:

Adres:

INSTALLATEUR:

Adres:

BTW of IK:

STROOMVERDELER:

Meter nr.: 18590434

Index: Dag 45222 KWh ; Nacht 21252 KWh

PROCES-VERBAAL VAN DE GELIJKVORMIGHEIDSCONTROLE VAN EEN ELEKTRISCHE LAAGSPANNINGSINSTALLATIE

1. IDENTIFICATIE EN BESCHRIJVING :

Datum van onderzoek: 20/01/2014 Aanvulling van verslag nr. ; Type der lokalen: Woning

Aard installatie: Nieuw - Uitbreiding - Wijziging - Tijdelijk - Verzwaring - Renovatie

Begin werken: Fundering vóór na 1.10.81 ; Installatie vóór na 1.10.81 ; Met { Zonder BA4 / BA5 } ; AREI art. 86 #87 -

Aansluiting: Spanning 230 V ; Bescherming v/d aansluiting: III A ; Alg. schakelaar: type: 100% 30130000

Netaftakkabel (type & sectie): SYAVB 4x4 mm² ; Voedingskabel hoofdbord (type & sectie): SYAVB 4x4 mm²

Type aardelektrode: lus- baren - pennen - horizontale-geleider - diepteaarding ; Aardverbindingssysteem: TT - TN - IT

Aantal borden: 2 ; Aantal eindstroombanen: 2122 ; Spreidingsweerstand: 20 Ohm ; Alg. Isolatie-niveau: 230 MOhm

BESCHRIJVING: zie schema('s) in bijlage

A 25 630/300 mA : Algemeen

D5 630/300 mA : E22 -> Ringen E

D5 400/300 mA : E22 -> Ringen H=H

2. INHOUD VAN DE CONTROLE:

De controle werd uitgevoerd volgens AREI art. 270

en de technische procedure(s) IPR-E12

De geïnstalleerde automatische differentieelstroominrichtingen stemmen overeen met de waarde v/d spreidingsweerstand v/d aardelektrode ja neen

De geïnstalleerde beschermingsinrichtingen tegen overstroom stemmen overeen met de doorsneden van de respectievelijke stroombanen ja neen

3.1. INBREUKEN :

zie keerzijde:

3.2. OPMERKINGEN / NOTA's :

zie keerzijde:

RAADGEVINGEN VOOR DE EIGENAARS, BEHEERDERS OF UITBATERS: zie keerzijde.

4. BESLUIT : De installatie voldoet - niet - aan de voorschriften van het AREI.

De algemene automatische differentieelstroominrichting - was - werd - verzegeld en het (de) ééndraadschema('s) en het (de) opstellingsschema('s) voor gezien getekend.

De installatie dient opnieuw gecontroleerd uiterlijk op 20/01/2014

(AREI art.271) alsook voor de ingebruikname van elke belangrijke wijziging of beduidende uitbreiding, uitgevoerd vóór deze datum.

De installatie mag - niet - in dienst gesteld worden.

De installatie voldoet - niet - aan de voorschriften van de stroomverdelers.

VISUM VAN DE VERDELER

**DE AGENT-ONDERZOEKER
naam + handtekening**

CONTROLEORGANISME

ATK vzw
2880 BONHEIDEN
Agent Onderzoeker
Marc Blommaert



Vereniging voor Arbeidsveiligheid door Techniek en
Controle v.z.w

Externe Dienst voor Technische Controles

Mechelsesteenweg 247-249 - 2820 BONHEIDEN
Telefoon 015/55 51 51 Fax 015/55 06 30

VERSLAG NR 100 / 11 / 15 - M
ADRES INSTALLATIE: Saunderslaanweg 210
1320 Killore - Brussel
EIGENAAR: SAUNDERS
Adres: Saunderslaanweg 210 - BELGIË
OPDRACHTGEVER: SAUNDERS
Adres: 1118 Killore
INSTALLATEUR: SAUNDERS
Adres: 1118 Killore
BTW of IK: SAUNDERS

STROOMVERDELER: SAUNDERS
Meter nr. 126 201 11
Index : Dag 16282 KWh ; Nacht 24252 KWh

PROCES-VERBAAL VAN DE GELIJKVORMIGHEIDSCONTROLE VAN EEN ELEKTRISCHE LAAGSPANNINGSINSTALLATIE

1. IDENTIFICATIE EN BESCHRIJVING :

Datum van onderzoek 2015/11/15 Aanvulling van verslag nr. ; Type der lokalen: Woning
Aard installatie: Nieuw - Uitbreiding - Wijziging - Tijdelijk - Verzwaring - Benormalisatie
Begin werken : Fundering voor na 1.10.81 ; Installatie vóór - na 1.10.81 - ; Met Zonder BA4 / BA5 ; AREI art. 86 +87 -
Aansluiting: Spanning 230 V ; Bescherming v/d aansluiting: 40 A ; Alg. schakelaar: type: moderne afsluiter
Netaftakkabel (type & sectie): EVAV3 4x40 mm² ; Voedingskabel hoofdbord (type & sectie): EVAV3 2x40 mm²
Type aardelektrode: lus - baren - pennen - horizontale geleider - diepteaarding ; Aardverbindingssysteem: TT - TN - IT
Aantal borden: 2 ; Aantal eindstroombanen: 3x10 ; Spreidingsweerstand : 24 Ohm ; Alg. Isolatieniveau: > 50 MOhm

BESCHRIJVING: zie schema('s) in bijlage

DS 63A1300mA: algemeen

DS 63A130mA: EBI 2 - Kring E

DS 40A130mA: EBI 2 - Kringen 9 & H

2. INHOUD VAN DE CONTROLE:

De controle werd uitgevoerd volgens : AREI art. 270 -
en de technische procedure(s) TPR-E12
De geïnstalleerde automatische differentieelstroominrichtingen stemmen overeen met de waarde v/d spreidingsweerstand v/d aardelektrode : ja - neen -
De geïnstalleerde beschermingsinrichtingen tegen overstroom stemmen overeen met de doorsneden van de respectievelijke stroombanen : ja - neen

3.1. INBREUKEN :

zie keerzijde:

geen

3.2. OPMERKINGEN / NOTA's :

zie keerzijde:

VISUM VAN DE VERDELER

RAADGEVINGEN VOOR DE EIGENAARS, BEHEERDERS OF UITBATERS: zie keerzijde.

4. BESLUIT :

De installatie voldoet - niet - aan de voorschriften van het AREI.
De algemene automatische differentieelstroominrichting - was - werd - verzegeld en het (de) ééndraadschema('s) en het (de) opstellingsschema('s) voor gezien getekend.
De installatie dient opnieuw gecontroleerd uiterlijk op 2015/12/06
(AREI art.271) alsook voor de ingebruikname van elke belangrijke wijziging of beduidende uitbreiding, uitgevoerd vóór deze datum.
De installatie mag - niet - in dienst gesteld worden.
De installatie voldoet - niet - aan de voorschriften van de stroomverdelers.

**DE AGENT-ONDERZOEKER
naam + handtekening**

CONTROLEORGANISME
ATK vzw
2800 BONHEIDEN
Agent Onderzoeker
Marc Blommaert

Ecl. / Verl.

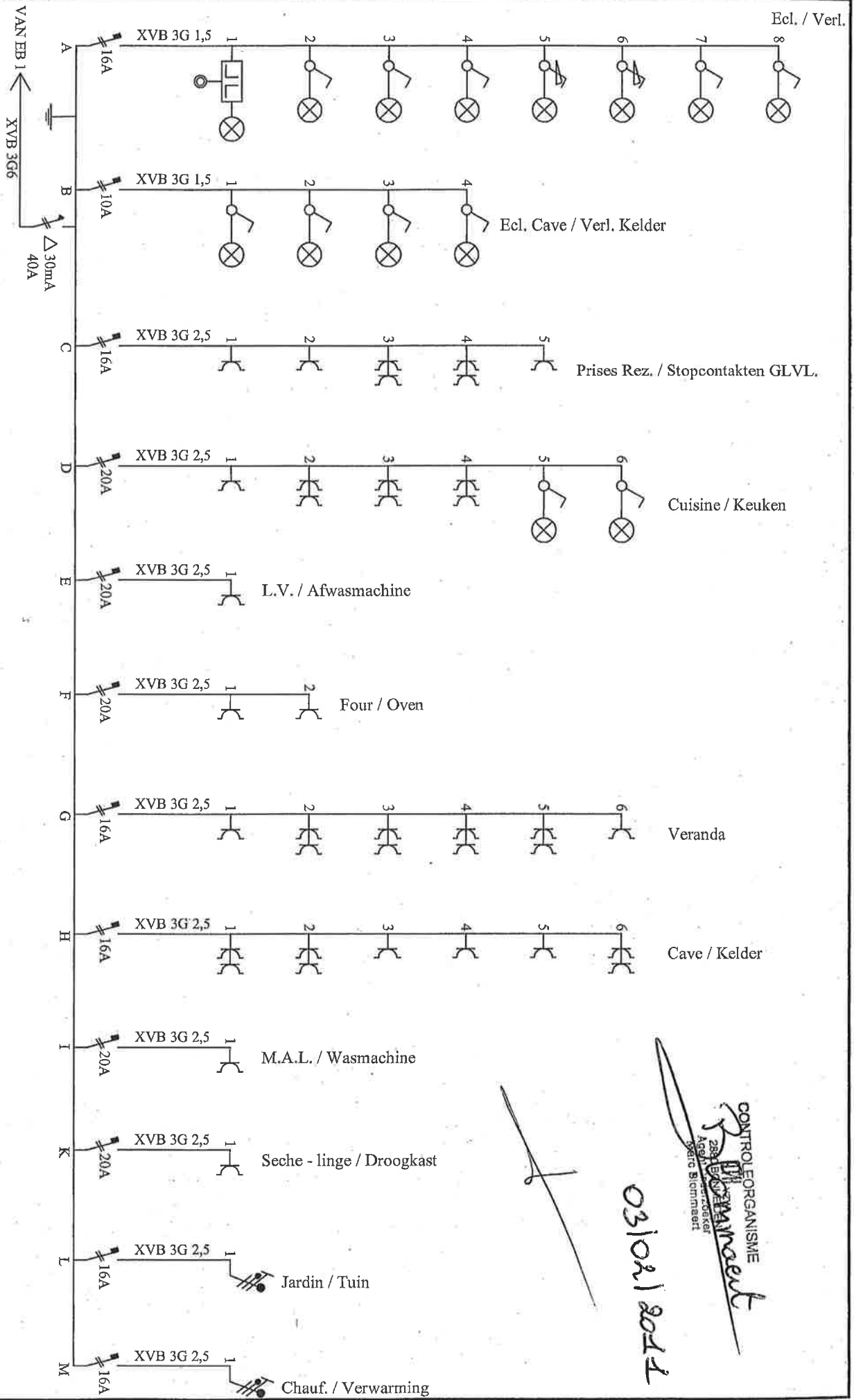

Omschrijving: Eéndraadschema

Nr.:

Spanning: 2 x 230V

M Claude Douin
Chée de Bruxelles 826
1731 Zellik

Bord NR. EB: 2

Tekenaar E.M

Datum 30/08/10

Datum 2

Pagina 1/1

CONTROL ORGANISME
 288
 Agat
 1876c
 Bismarkt
 0310212011

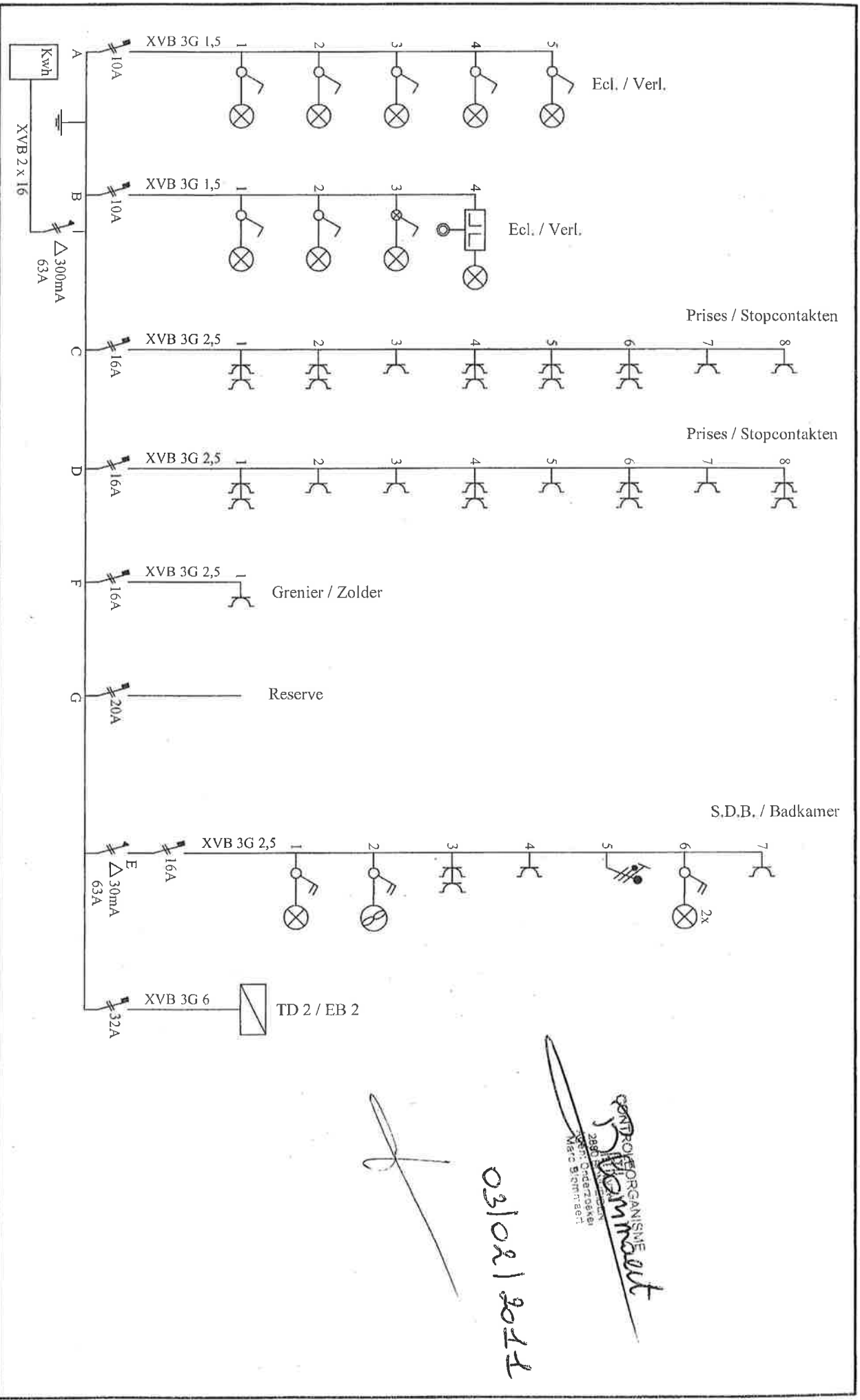

[Handwritten signature]

03/02/2011

PROF. ORGANISME
Wemmat
2008
Marc Sijmmeret

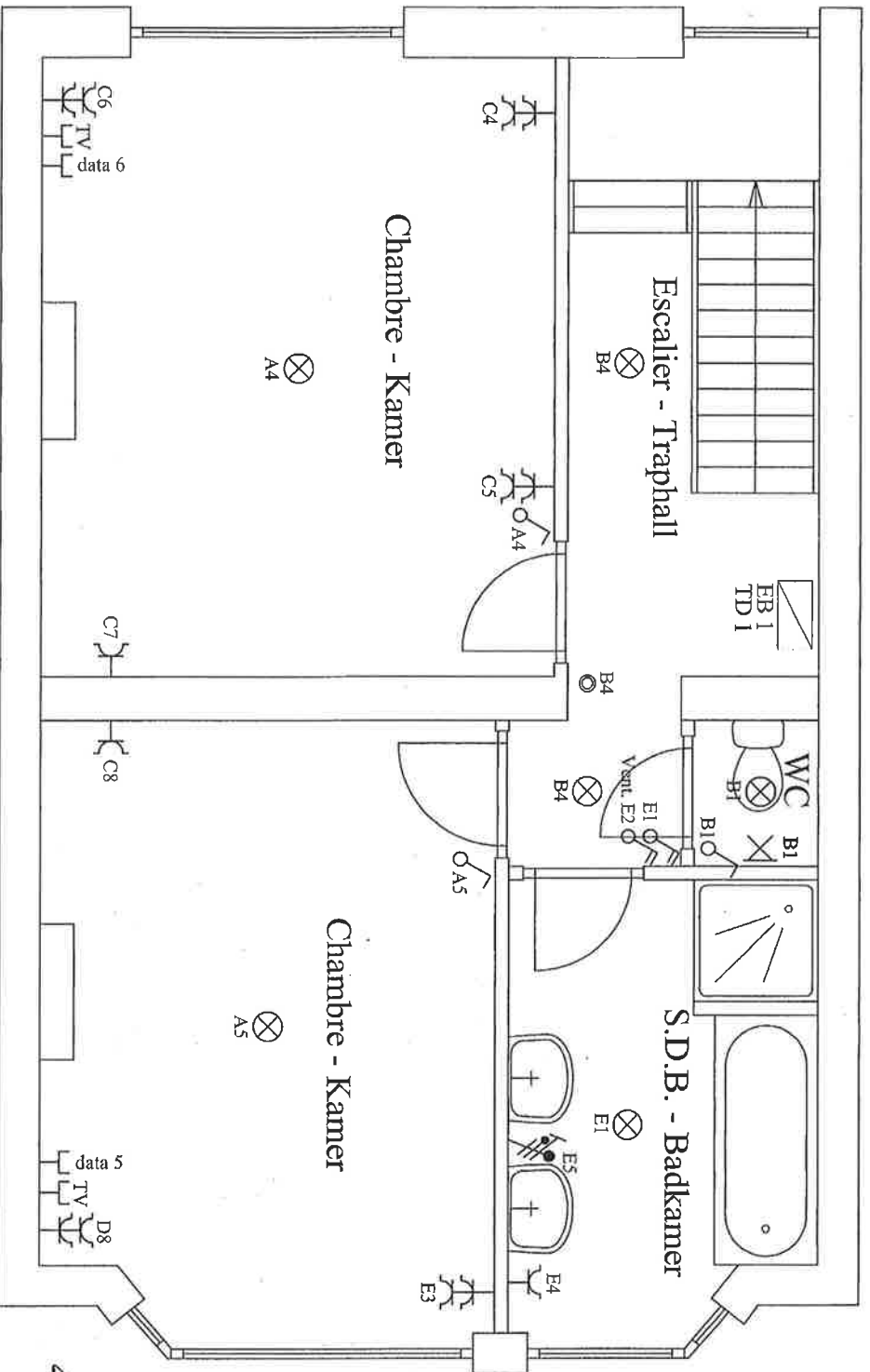

1 ste Verdieping
1 é Etage

CONTRÔLEORGANISME
Marc Slommsert
 0310212011

Industrieweg 3 - 2850 Boom
 Tel.: 03/844.45.75
 Fax: 03/844.50.85
 e-mail: info@ehm.be



M Claude Douin
 Chée de Bruxelles 826
 1731 Zellik

Elektrische Installatie

Datum: 06/08/10

Schaal: 1/50

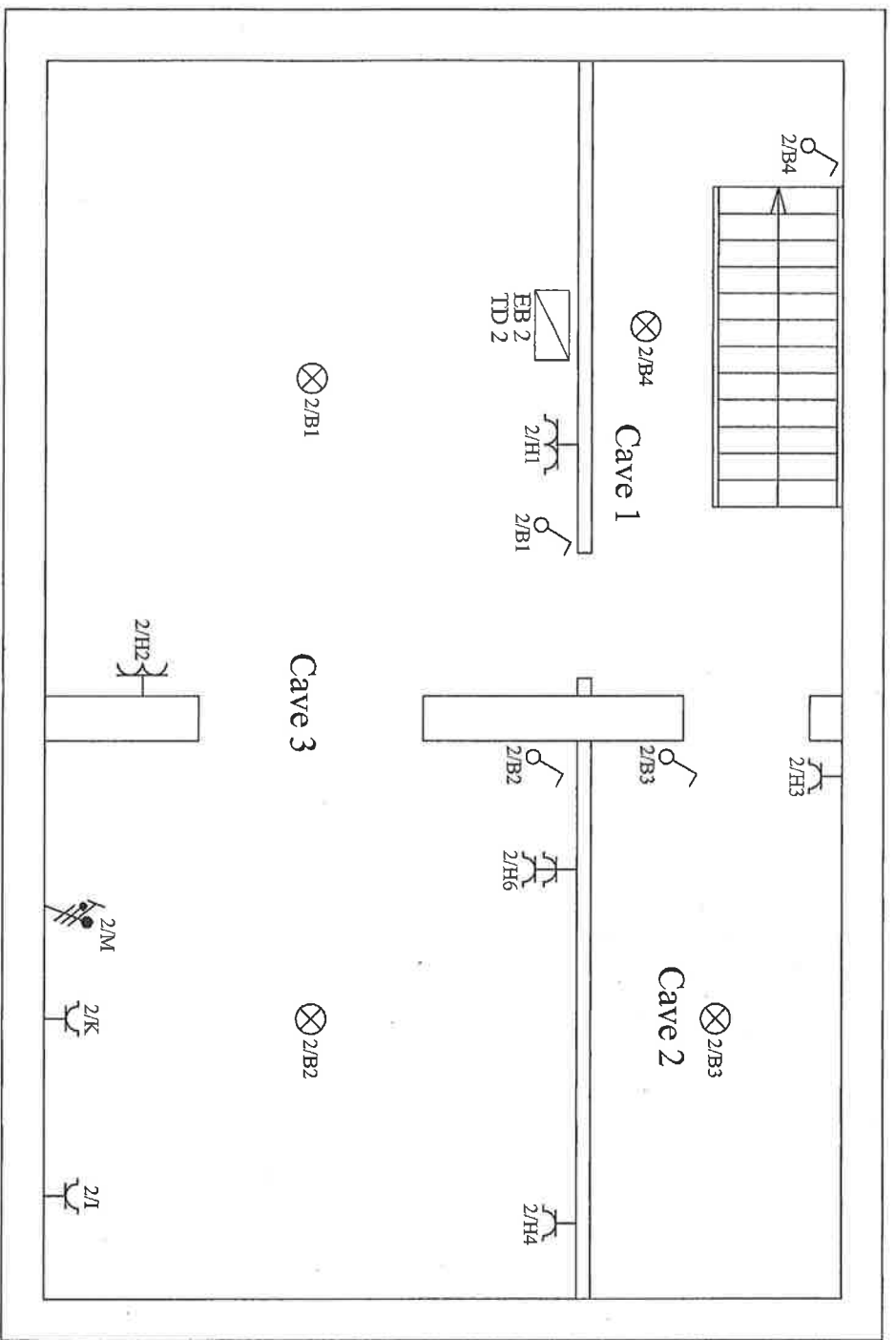

**KELDER
CAVE**

Industrieweg 3 - 2850 Boom
 Tel.: 03/844.45.75
 Fax: 03/844.50.85
 e-mail: info@ehm.be



M Claude Douin
 Chée de Bruxelles 826
 1731 Zellik

Elektrische Installatie

Datum: 06/08/10 Schaal: 1/50

03/02/2014

CONTRÔLE ORGANISME
Marc Stormaert
 2800 Mechelen
 Marc Stormaert

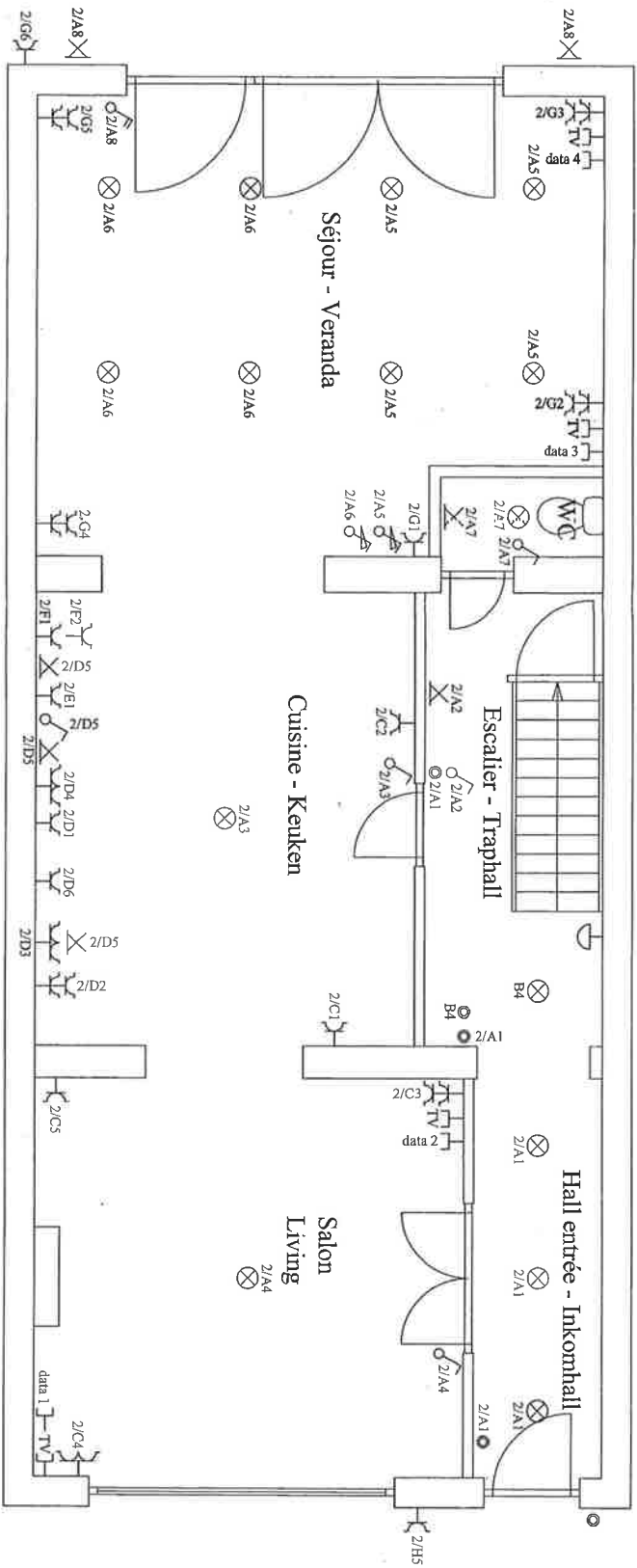

 SPONTANEOUS ORGANISME
 M. Claude Douin
 03/02/2014

| | | |
|---|---|---|
| Industrieweg 3 2850 - Boom Tel.: 03/844.45.75 Fax: 03/844.50.85 e-mail: info@ehm.be |  | Tekenaar : E.M. |
| Datum: 06/08/10 | Schaal: 1/50 | GL.VL. - REZ. M Claude Douin Chée de Bruxelles 826 1731 Zellik |