Géoportail de la Wallonie

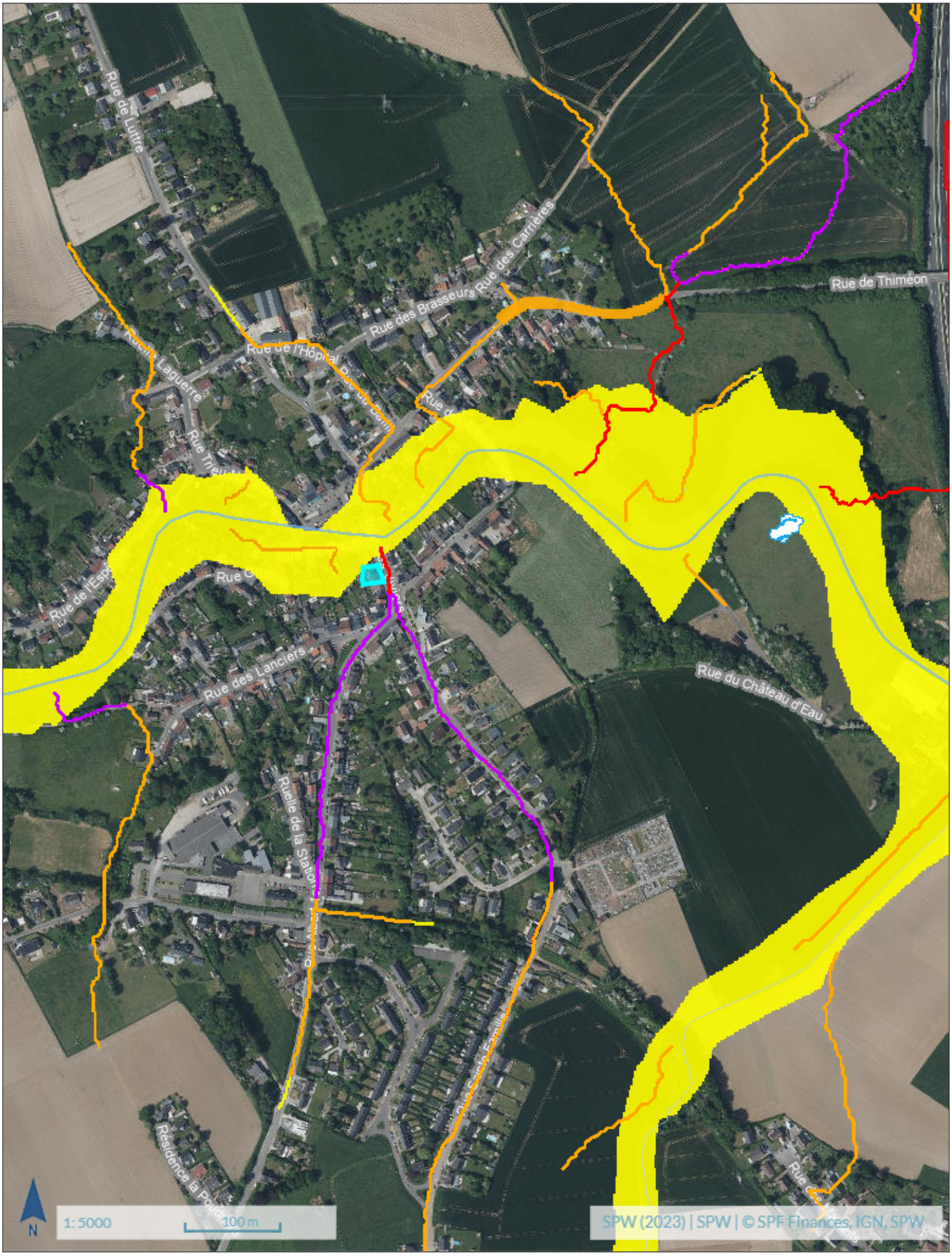

Données de localisation

Adresse approximative

Adresse approximative	Rue Albert 1er, 4 Pont-à-Celles

Coordonnées

Longitude	4,409
Latitude	50,49

Position en Lambert Belge 72

X (m)	152842,9144389046
Y (m)	131016,0009251479

Altitude

Terrain (m)	123,38
Surface (m)	128,34

Références cadastrales

Commune/INS	Pont-à-Celles 52055
Division	PONT-A-CELLES 7 DIV/VIESVILLE/
Section	B
Radical	0542
Exposant	B
Puissance	002
Bis	00

Source : S.P.W.
Le présent rapport se base sur le croisement de données géographiques ayant des sources de production spécifiques et des échelles d'exploitation de référence différentes.
Ce rapport n'a dès lors aucune valeur légale et les résultats de la requête sont donnés à titre indicatif (cf. les précautions d'usage ci-après).

Cartographie de l’aléa d’inondation (en vigueur) – Série

Aléa d’inondation par débordement et ruissellement, échelles

LOCALID	ALEA2020_01264384
TYPEALEA	Débordement
CODEALEA	10
VALEUR	Aléa faible
STATUS	Adopté
DECISION	Annexe de l’arrêté du GW du 4/03/2021 [MB du 24/03/2021]
RGB	255,255,0
CLASSEMENT	110
MILLESIME	2020

Trames des cartes PDF au 1:10 000e de l'aléa d'inondation par

CARTE	46_3
NUMERO	46/3
PDF_ALEA	https://cartodoc.wallonie.be/documents/ALINO/2020/ALEA/Alea/20210218_Alea_46_3.pdf
MILLESIME	2020

Trames des cartes PDF au 1:40 000e de l'aléa d'inondation par

GROUPE_NUM	4652
GROUPE_NOM	46 & 52
PDF_ALEA	https://cartodoc.wallonie.be/documents/ALINO/2020/ALEA/Alea40/20210218_Alea40_4652.pdf
MILLESIME	2020

LIDAXES (version 2) - Axes de concentration du ruissellement et données

Axes de ruissellement concentré

Axes de ruissellement concentré (vecteur) - surface collectée en amont

- 3-10 ha
- 10-20 ha
- 20-50 ha
- 50-100 ha
- >100 ha

Variations possibles du tracé

- zone d'incertitude

Dépressions



Axes de ruissellement concentré (vecteur) - surface collectée en amont

- 3-10 ha
- 10-20 ha
- 20-50 ha
- 50-100 ha
- >100 ha

Variations possibles du tracé

- zone d'incertitude

Dépressions



Réseau hydrographique wallon (RHW)

Voies navigables

- Cours d'eau navigables

Cours d'eau non navigables de 1 ère catégorie

- 1 ère catégorie décrits à l'atlas
- 1 ère catégorie non décrits à l'atlas

Cours d'eau non navigables de 2 eme catégorie

- 2 ème catégorie décrits à l'atlas

Source : S.P.W.
Le présent rapport se base sur le croisement de données géographiques ayant des sources de production spécifiques et des échelles d'exploitation de référence différentes.
Ce rapport n'a dès lors aucune valeur légale et les résultats de la requête sont donnés à titre indicatif (cf. les précautions d'usage ci-après).

- 2 ème catégorie non décrits à l'atlas

Cours d'eau non navigables de 3 eme catégorie

- 3 ème catégorie décrits à l'atlas
- 3 ème catégorie non décrits à l'atlas

Cours d'eau non navigables non classés

- Cours d'eau non classés
- Cours d'eau dont la catégorie n'est pas définie

Zones complexes

Voies navigables

- Cours d'eau navigables

Cours d'eau non navigables de 1 ère catégorie

- 1 ère catégorie décrits à l'atlas
- 1 ère catégorie non décrits à l'atlas

Cours d'eau non navigables de 2 eme catégorie

- 2 ème catégorie décrits à l'atlas
- 2 ème catégorie non décrits à l'atlas

Cours d'eau non navigables de 3 eme catégorie

- 3 ème catégorie décrits à l'atlas
- 3 ème catégorie non décrits à l'atlas

Cours d'eau non navigables non classés

- Cours d'eau non classés
- Cours d'eau dont la catégorie n'est pas définie

Zones complexes

Données dérivées du MNT

Direction des flux

- Est
- Sud-Est
- Sud

Source : S.P.W.
Le présent rapport se base sur le croisement de données géographiques ayant des sources de production spécifiques et des échelles d'exploitation de référence différentes.
Ce rapport n'a dès lors aucune valeur légale et les résultats de la requête sont donnés à titre indicatif (cf. les précautions d'usage ci-après).

Sud-Ouest

Ouest

Nord-Ouest

Nord

Nord-Est

Accumulation des flux (nombre de cellules)

[0 - 100]

]100 - 500]

]500 - 1 000]

]1 000 - 9 000]

]9 000 - 18 000]

]18 000 - 50 000]

]50 000 - 100 000]

]100 000 - 500 000]

]500 000 - 1 000 000]

]1 000 000 - 12 555 640]

Direction des flux

Est

Sud-Est

Sud

Sud-Ouest

Ouest

Nord-Ouest

Nord

Nord-Est

Accumulation des flux (nombre de cellules)

[0 - 100]

]100 - 500]

]500 - 1 000]

]1 000 - 9 000]

Source : S.P.W.
Le présent rapport se base sur le croisement de données géographiques ayant des sources de production spécifiques et des échelles d'exploitation de référence différentes.
Ce rapport n'a dès lors aucune valeur légale et les résultats de la requête sont donnés à titre indicatif (cf. les précautions d'usage ci-après).

-]9 000 - 18 000]
-]18 000 - 50 000]
-]50 000 - 100 000]
-]100 000 - 500 000]
-]500 000 - 1 000 000]
-]1 000 000 - 12 555 640]

Cartographie de l’aléa d’inondation (en vigueur) – Série

Aléa d'inondation par débordement de cours d'eau et par ruissellement

Aléa d’inondation par débordement et ruissellement – version raster, échelles inférieures au 1:

- Aléa très faible
- Aléa faible
- Aléa moyen
- Aléa élevé

Aléa d’inondation par débordement et ruissellement, échelles comprises entre le 1:25.000 et le 1:

- 110 : Aléa faible par débordement
- 120 : Aléa moyen par débordement
- 130 : Aléa élevé par débordement
- 210 : Aléa faible par ruissellement
- 220 : Aléa moyen par ruissellement
- 230 : Aléa élevé par ruissellement
- 310 : Aléa faible par débordement & ruissellement
- 320 : Aléa moyen par débordement & ruissellement
- 330 : Aléa élevé par débordement & ruissellement

Echelles supérieures au 1:5000

Aléa d’inondation par débordement et ruissellement – version raster, échelles inférieures au 1:25.000

- Aléa très faible
- Aléa faible
- Aléa moyen
- Aléa élevé

Aléa d'inondation par débordement et ruissellement, échelles comprises entre le 1:25.000 et le 1:5000

- 110 : Aléa faible par débordement
- 120 : Aléa moyen par débordement
- 130 : Aléa élevé par débordement
- 210 : Aléa faible par ruissellement
- 220 : Aléa moyen par ruissellement
- 230 : Aléa élevé par ruissellement
- 310 : Aléa faible par débordement & ruissellement
- 320 : Aléa moyen par débordement & ruissellement
- 330 : Aléa élevé par débordement & ruissellement

Echelles supérieures au 1:5000

Cartes PDF officielles

Trames des cartes PDF au 1:10 000e de l'aléa d'inondation par débordement et par ruissellement

Trames des cartes PDF au 1:40 000e de l'aléa d'inondation par débordement et par ruissellement

Trames des cartes PDF au 1:10 000e de l'aléa d'inondation par débordement et par ruissellement

Trames des cartes PDF au 1:40 000e de l'aléa d'inondation par débordement et par ruissellement

Précautions d'usage

Ce rapport n’a aucune valeur légale et les résultats de la requête sont donnés à titre indicatif.

Le présent rapport se base sur le croisement de données géographiques ayant des sources de production spécifiques et des échelles d’exploitation de référence différentes. La précision et l’exactitude géométrique du résultat s’en trouvent directement affectées.
Comme précisé dans les mentions légales du Géoportail de la Wallonie (http://geoportail.wallonie.be/mentions-legales.html), les données du géocatalogue, qu’elles soient présentées de manière brute ou exploitable, sont les plus fiables et les plus récentes possibles. Néanmoins, les producteurs et les diffuseurs ne peuvent garantir l’exactitude, la mise à jour et l’exhaustivité des données et résultats.
Concernant les géoservices, le Service public de Wallonie met tout en œuvre pour assurer un accès continu. Il n’est pas responsable de retards, d'interruptions de services ou de défauts éventuels de qualité, pour quelque raison que ce soit, y compris pour des raisons de maintenance, d’entretien ou de mise à jour informatique des serveurs.
Il est important de rappeler que chaque donnée, service ou carte présent(e) dans les catalogues du Géoportail est largement documenté(e) via sa fiche descriptive (http://geoportail.wallonie.be/catalogue-donnees-et-services).
Si vous constatez une erreur ou une omission dans le contenu, n'hésitez pas à le signaler via le formulaire de contact du Géoportail (http://geoportail.wallonie.be/contact).