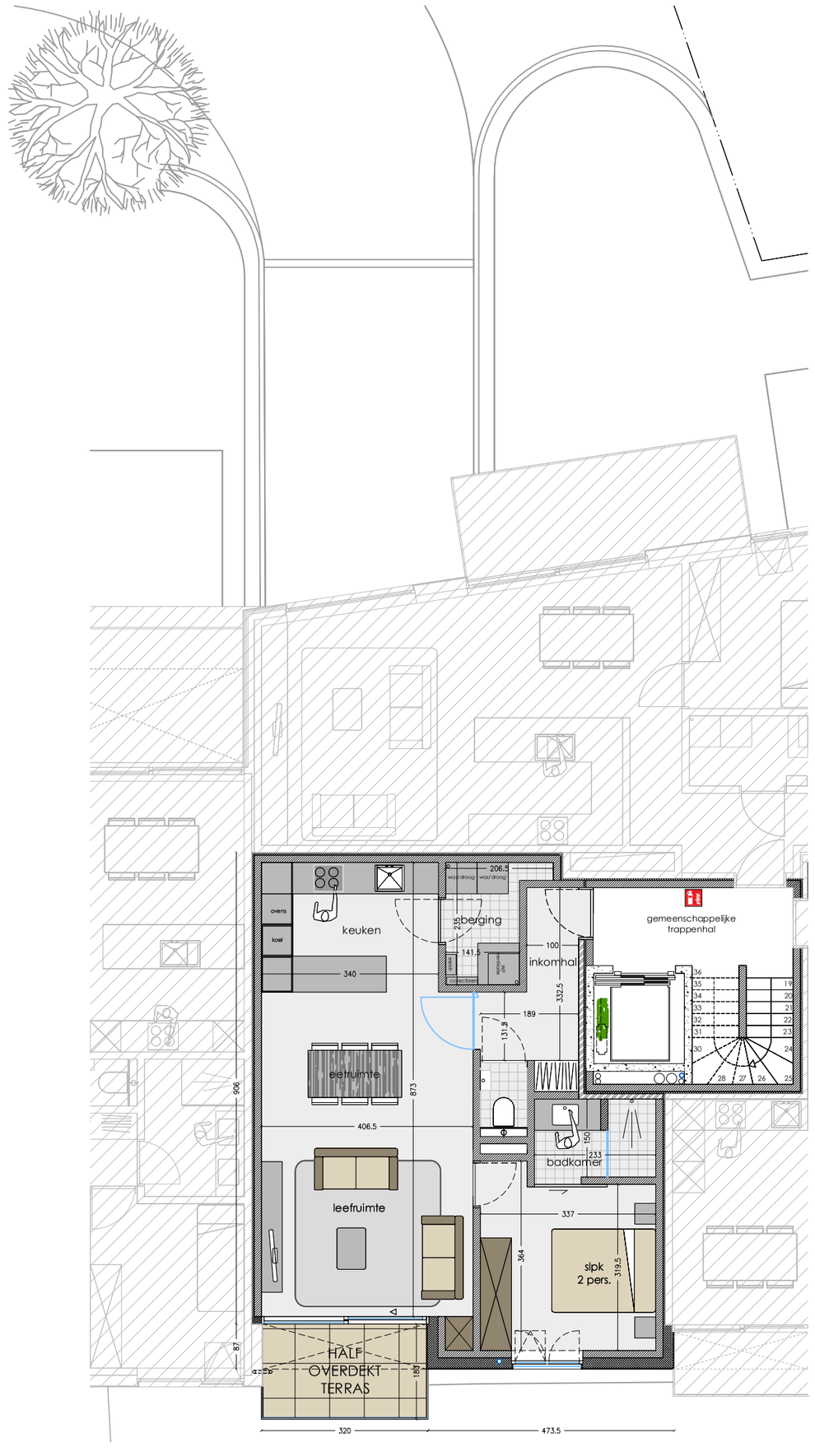

Burgemeester de Cocklaan 4
9300 Aalst

Appartement 12



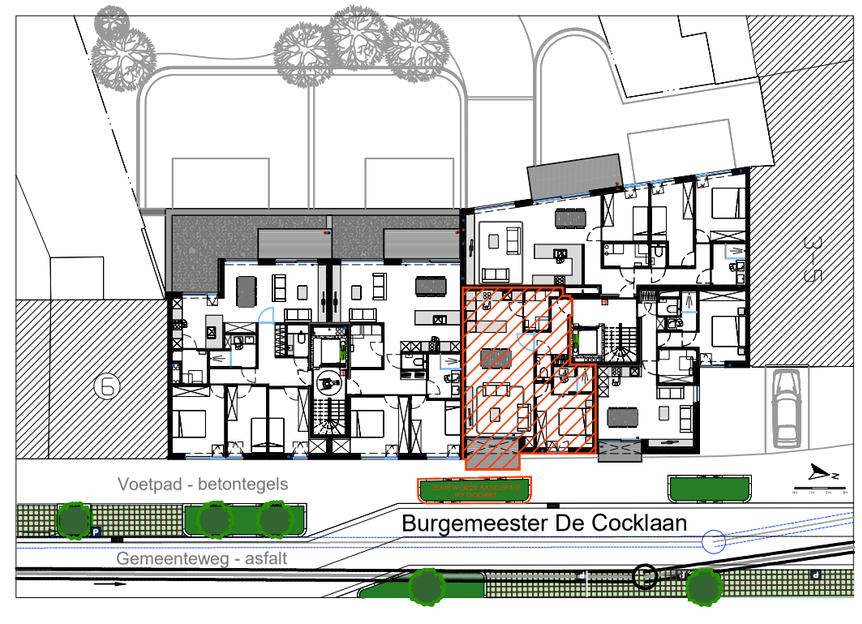

De bouwpromotor behoudt zich het recht om wijzigingen aan te brengen aan deze plannen. Alle afmetingen dienen ter plaatse opgemeten te worden. Afwijkingen in maatvoering ten opzichte van de plannen zijn mogelijk en zijn geen voorwerp voor prijsherzieningen.

Het getoonde meubilair is enkel ter illustratie. De indeling van de keuken en de badkamers wordt enkel ter illustratie meegedeeld.

Voor meer detaillering in de plannen wordt verwezen naar de uitvoeringsplannen van de architect.

Architect:

TOM LIERMAN // bureau voor architectuur en interieur

PROJECT 'ERNA'

schaal 1 | 100

GRONDPLAN - TWEEDE VERDIEPING
Appartement 12

Brutto oppervlakte (excl. kokers) : 68,70m²
Terras: 5,56m²