Lotissement
Rue Jules Destée 95 à 6183 Trazegnies

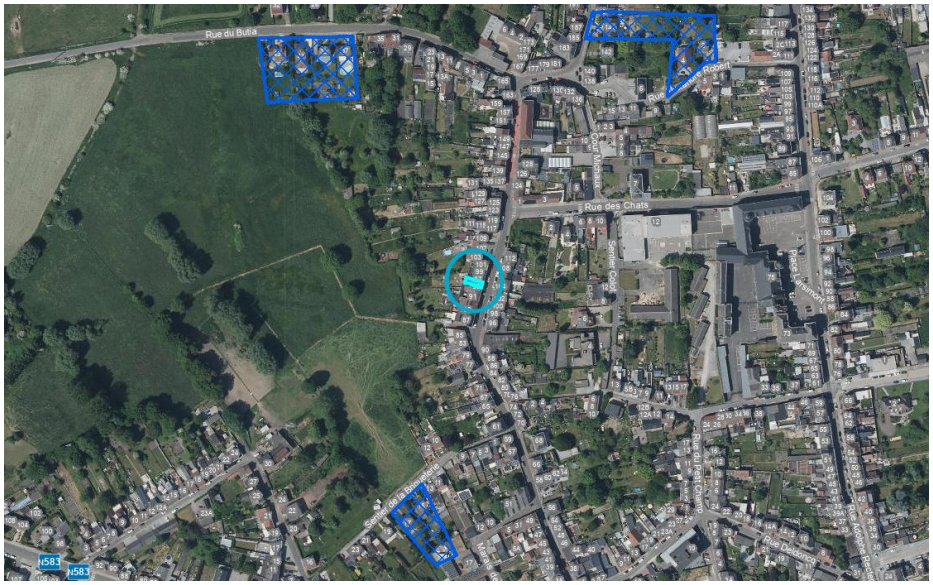

Références : https://geoportail.wallonie.be/walonmap

Lotissements

- Accord (avant 1962)
- Permis (après 1962)
- Permis d'urbanisation
- Valeur de RUE
- Renonciation partielle
- Péremption partielle
- Péremption présumée partielle
- Annulation partielle
- Pas ou plus en vigueur