ACEG vzw
Erkend keuringsorganisme

Ringlaan 39
1853 - Strombeek-Bever
tel. +32 2 880 88 90
info@aceg.be
www.aceg.be

BELAC 522-INSP
ISO/IEC 17020

Keuringsverslag van een elektrische laagspanning- en zeer lage spanningsinstallatie

NIET CONFORM

Datum keuring: 20/10/2026
ID-label:

Inspecteur: Henk Pemen

B.T.W. nr.:BE 0427 614 008

Mentor:
Klantreferentie:

Installateur: Coga bv

Merk en type meettoestel: Metrel ET61557

Serienummer: 19370719

Datum verslag: 20/10/2026

Plaats van het onderzoek

Straatnaam	Wouter Haecklaan
Huisnummer	11
Busnummer	6
Postcode	2100
Gemeente	Deurne
Land	België

Eigenaar

Naam	-
Straatnaam	Wouter Haecklaan
Huisnummer	11
Busnummer	6
Postcode	2100
Gemeente	Deurne
Land	België

Installateur

Naam	Coga bv
BTW nr.	BE 0427 614 008
Telefoonnummer	+32 3 636 47 47
E-mail	sabrina@coga.be

Type : appartement

EAN : 54

☑ **Niet meegedeeld**

Teller Nr.: : 26 623 124

Afbeelding schakel- en verdeelbord:

Aard onderzoek: Controlebezoek van een huishoudelijke installatie volgens (KB 08/09/2019) - AREI Boek 1- 6.5. en 4.2.4.3.

Netbeheerder: FLUVIUS | Spanning: 3N400V | Meter / bord verbinding: 10 mm² | Max beveiliging: 16 A

Aantal borden: 1 | Aantal kringen: 13

Aardelektrode: Verticaal of schuin in de grond gedreven staven, pennen of geleiders

Ri algemeen: 264 MΩ | RE: 0,94 Ω

OK | OK

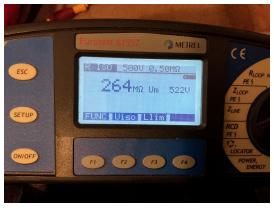

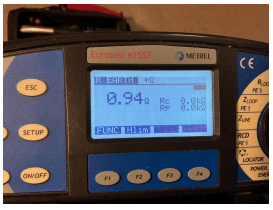

DIFFERENTIEELSTROOMINRICHTING

IΔ (mA)	In (A)	In - andere (A)	I²t	Type	Beveiligde kringen	Test	x 2,5
300	40		-	A	13	OK	OK
30	40		-	A		OK	-

BESCHRIJVING INSTALLATIE

Aantal kringen	Curve	Bescherming IN (A)	(andere)	P	Sectie (mm²)
1	C	32		3	6
8	C	16		2	-
2	B	16		2	-
1	C	20		2	-

Visueel nazicht (algemeen)	OK	**Directe aanraking**	OK	**Indirecte aanraking**	NOK
Aansluitingen	OK	**schema in bijlage door Aceg vzw**	NA		
Equipotentiale verbindingen	OK	**Doorsnede geleiders**	OK		
Continuiteit	OK	**Verlichting / toestellen**	NVT		

OPMERKINGEN - INBREUKEN - NOTA'S

I1.01 Eéndraadschema van de installatie is niet aanwezig. (Boek 1 Afdeling 2.12 - 2.13 en 3.1.2)

I1.03 Situatieschema van de installatie is niet aanwezig. (Boek 1 Afdeling 2.12 - 2.13 en 3.1.2)

I5.11 Niet gebruikte invoeringen van het verdeelbord zijn niet correct of onvoldoende afgedicht. (Boek 1 Afdeling 5.1.4. en 4.2.2.3.)

N3 Het is niet uitgesloten dat bij een nacontrole bijkomende inbreuken worden vastgesteld bij voorleggen schema's.

nota/note 27 Het EAN-nummer kon ons niet meegedeeld worden tijdens onze rondgang.

BESLUIT

☑ **De elektrische installatie voldoet niet aan de voorschriften van het KB 08/09/2019 - AREI Boek 1.** Een aanvullend bezoek moet door hetzelfde organisme worden uitgevoerd vóór 20/10/2027. De werken, nodig om de tijdens het controlebezoek vastgestelde inbreuken te doen verdwijnen, moeten zonder vertraging worden uitgevoerd en alle gepaste maatregelen worden genomen opdat, indien de installatie in dienst blijft, deze inbreuken geen gevaar vormen voor de personen of goederen.

Voor huishoudelijke installaties wordt bovendien:

- het nazicht op de verdwijning van de inbreuken verricht door het erkend organisme dat het controlebezoek heeft uitgevoerd

- de Federale Overheidsdienst die Energie onder zijn bevoegdheid heeft, binnen een termijn van één jaar door het erkend organisme dat het controlebezoek heeft uitgevoerd, ingelicht van het bestaan van inbreuken ingeval geen gevolg wordt gegeven aan het in orde brengen van de installatie.

Deze pdf-versie van het keuringsverslag is de originele versie en mag worden verspreid..

Aantal bijlage(n):

VRIJGAVE VAN HET KEURINGSVERSLAG

Inspectietijd: van 08:35 tot 09:20

De inspecteur Henk Pemen

Henk Pemen
ACEG VZW - 413

Plichten van de eigenaar, beheerder, huurder voor de installatie onderworpen aan het AREI Boek 1 afdeling 9.1.2.
Het verslag dient te worden bewaard in het dossier van de elektrische installatie.
Elke wijziging dient te worden vermeld in het elektrisch dossier.
Elk ongeval overkomen van personen en te wijten, rechtsreeks of onrechtstreeks, aan de aanwezigheid van de elektrische installatie dient onmiddellijk meegedeeld te worden aan de algemene Directie Energie van de Federale Overheidsdienst Economie.
Kwaliteit
De reproductie van dit document is enkel toegelaten in zijn integrale vorm en enkel met het schriftelijk akkoord van het controleorganisme en de aanvrager.
De keuring beperkt zich tot de zichtbare en normaal toegankelijke delen van de installatie.

Stappenplan voor een installatie die niet conform is:		
Stap 1	**Stap 2**	**Stap 3**
Lees dit proces-verbaal zorgvuldig zorg ervoor dat alle inbreuken worden opgelost en besteed voldoende aandacht aan de eventuele nota's.	Als alle inbreuken zijn verholpen neem terug contact op met ACEG of met uw keurder van ACEG en maak een nieuwe afspraak.	ACEG staat tot uw dienst voor alle noodzakelijke keuringen en staat u bij als er iets niet duidelijk is.

vynckier
DIFF-JUMP
Wettelijke kontrole uitgevoerd door
O.C.B.

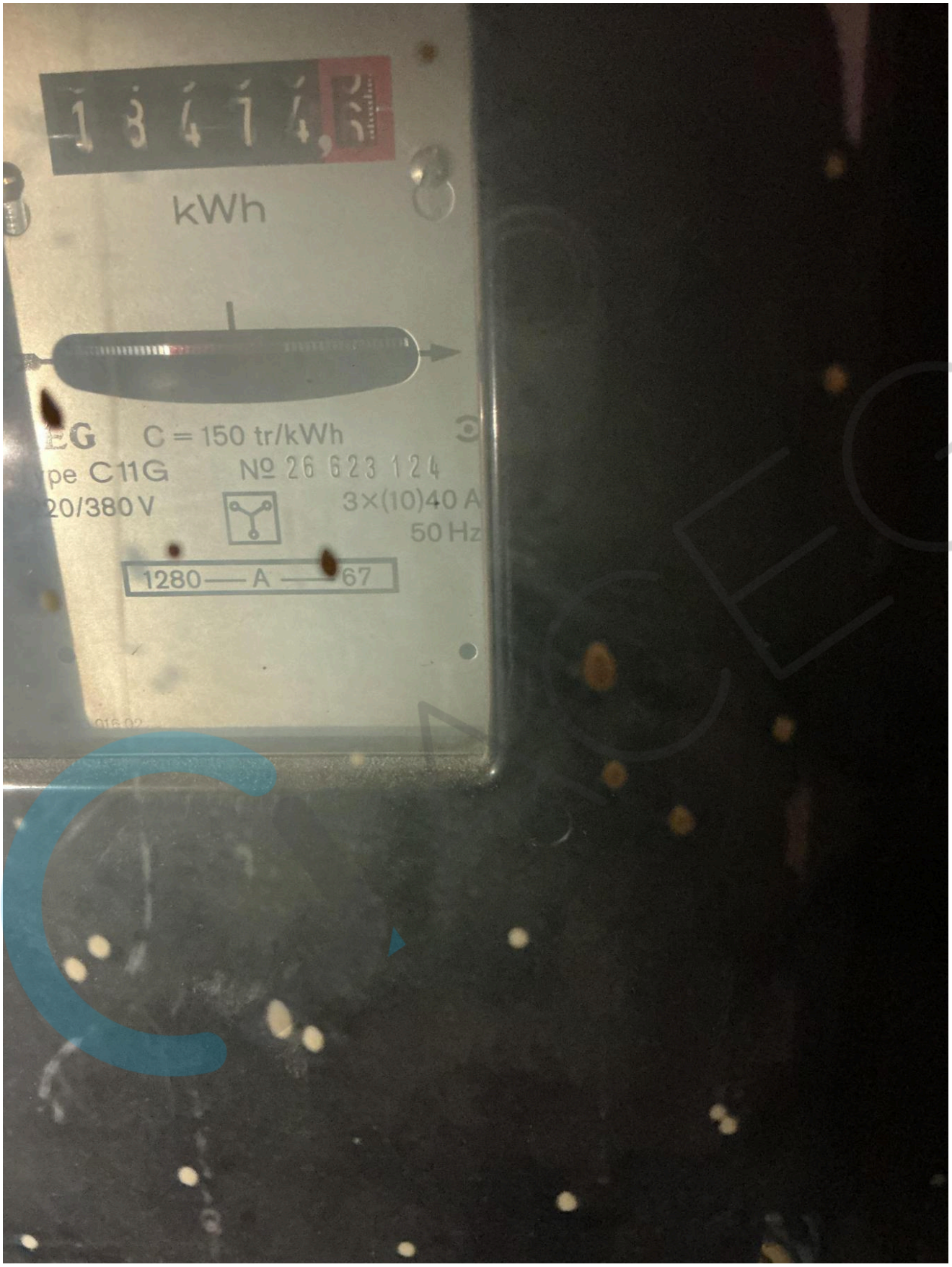
13414,5
kWh
EG C = 150 tr/kWh
pe C11G № 26 623 124
20/380 V
3×(10)40 A
50 Hz
1280 — A — 67

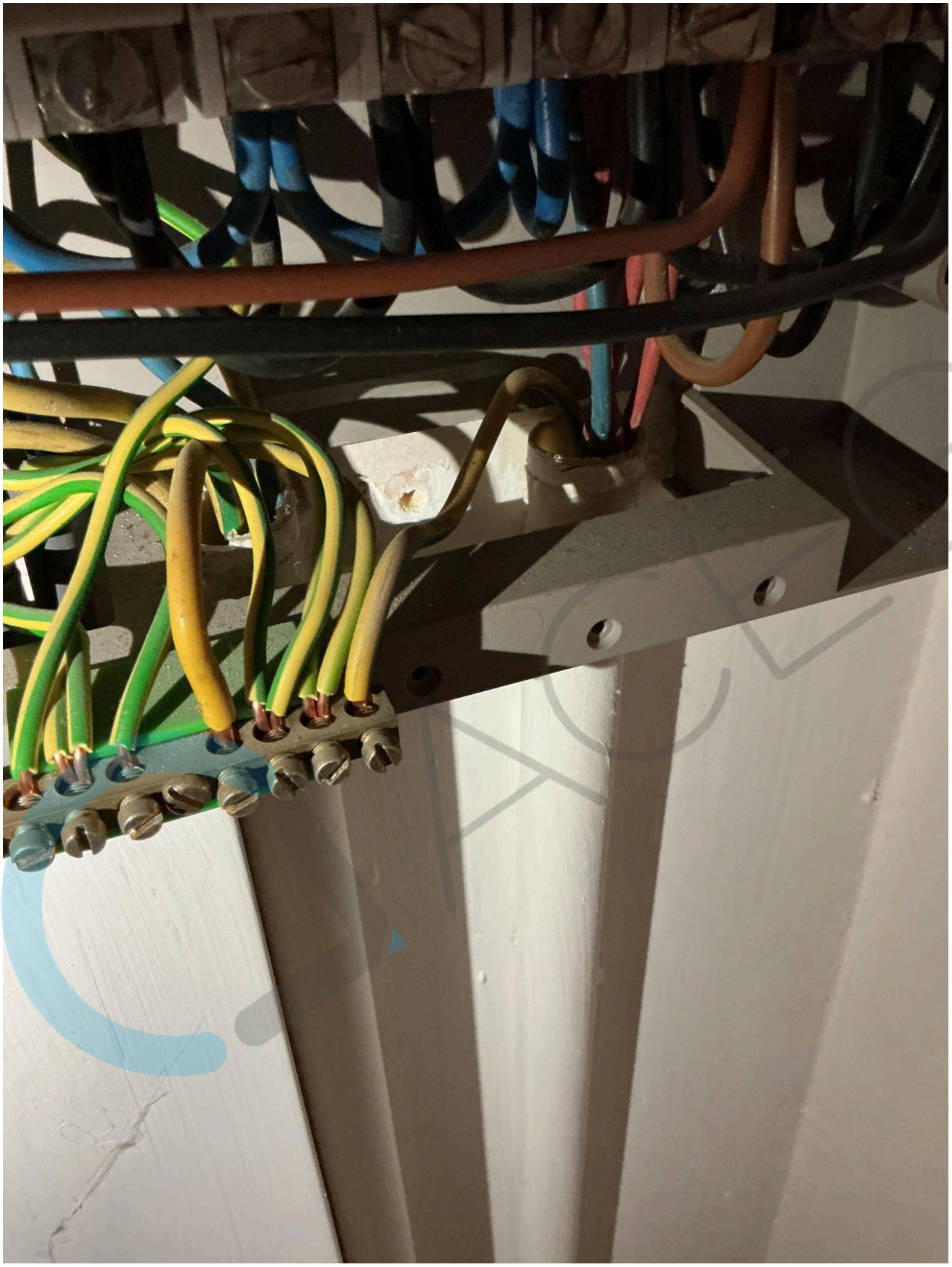

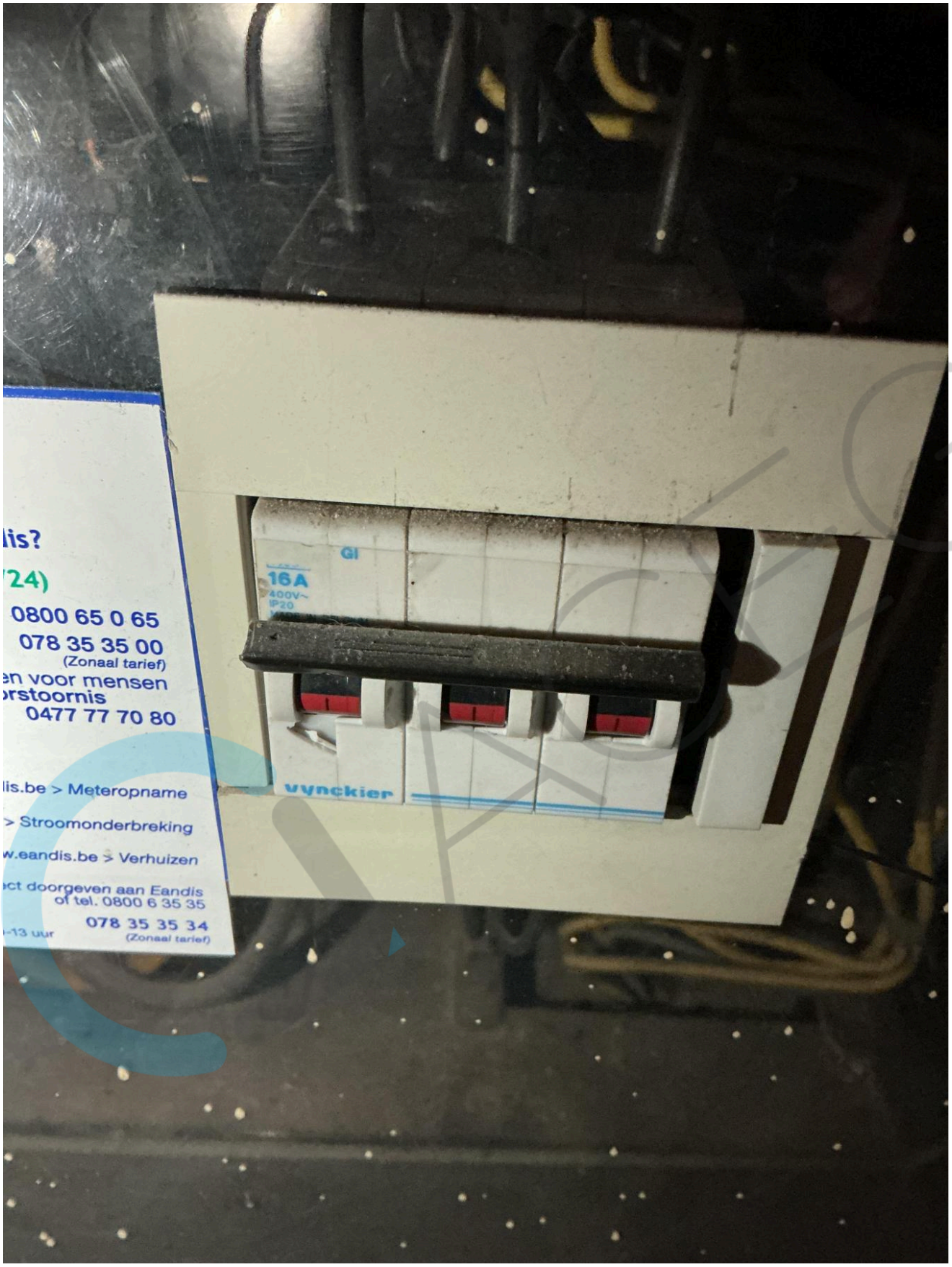
GI
16A
400V~
IP20
vynckier
lis?
'24)
0800 65 0 65
078 35 35 00
(Zonaal tarief)
en voor mensen
orstoornis
0477 77 70 80
lis.be > Meteropname
> Stroomonderbreking
w.eandis.be > Verhuizen
ct doorgeven aan Eandis
of tel. 0800 6 35 35
078 35 35 34
(Zonaal tarief)
-13 uur

Eurotest 61557
METREL
ESC
SETUP
ON/OFF
0.94Ω
Rc 0.0kΩ
Rp 0.0kΩ
F1
F2
F3
F4
PE
ZLOOP
PE
ZLINE
RCD
PE
LOCATOR

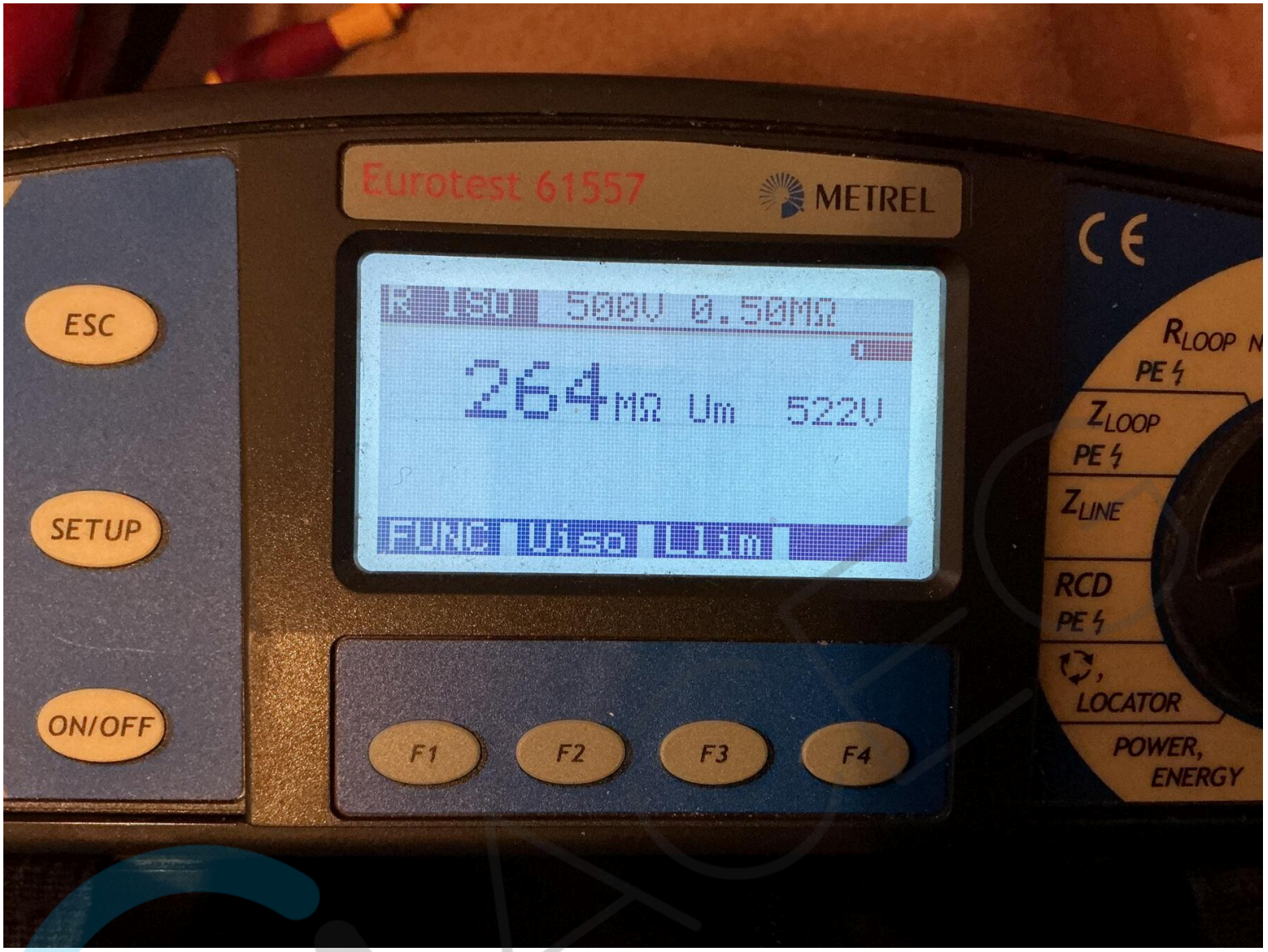
Eurotest 61557
METREL
CE
ESC
SETUP
ON/OFF
R ISO 500V 0.50MΩ
264MΩ Um 522V
FUNC Uiso Liim
F1
F2
F3
F4
RLOOP N
PE
ZLOOP
PE
ZLINE
RCD
PE
LOCATOR
POWER,
ENERGY