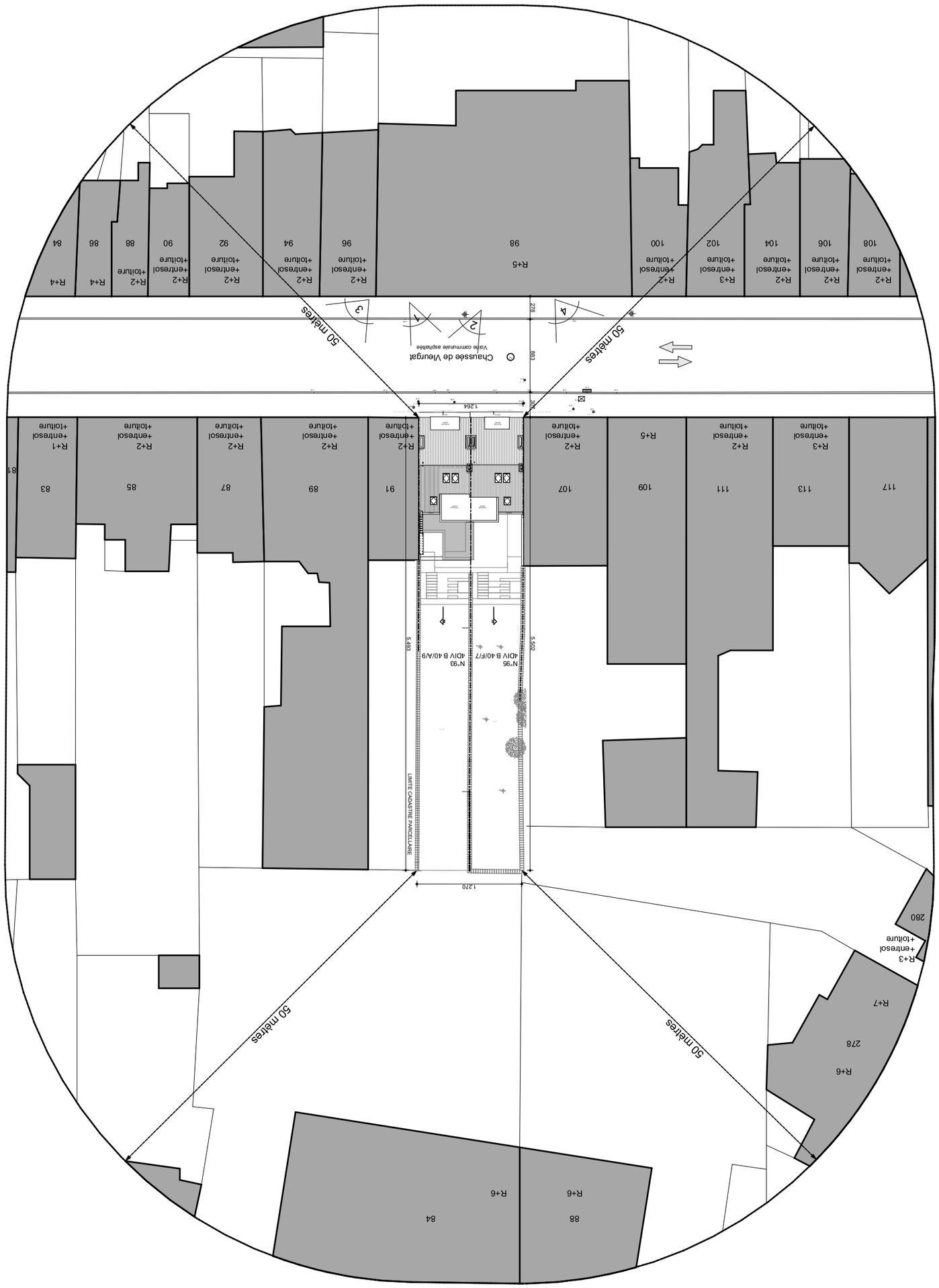

PLAN DE D'IMPLANTATION : 1/500

N

NUMERO : 1/14	DOSSIER N° : 402-2020	MAITRE DE L'OUVRAGE : Skalli Vleurgat Immobilier srl	DESIGNATION DU PLAN : Plan d'implantation situation projetée
	DATE : 11/10/2022	PROJET : **Transformations de 2 maisons unifamiliales en appartements** Chaussée de Vleurgat n°95 et n°93 - 1050 Ixelles - Belgique	
INDICE : A	ECHELLE : 1/500		
	EXECUTION		

ICEBERG ARCHITECTURE STUDIO
Rue de Fierlant 108 à 1190 Forest - Belgique
TEL : 02/346.46.40 - FAX :
EMAIL : evdb@icebergarchitects.com

PLAN SOUS-SOL

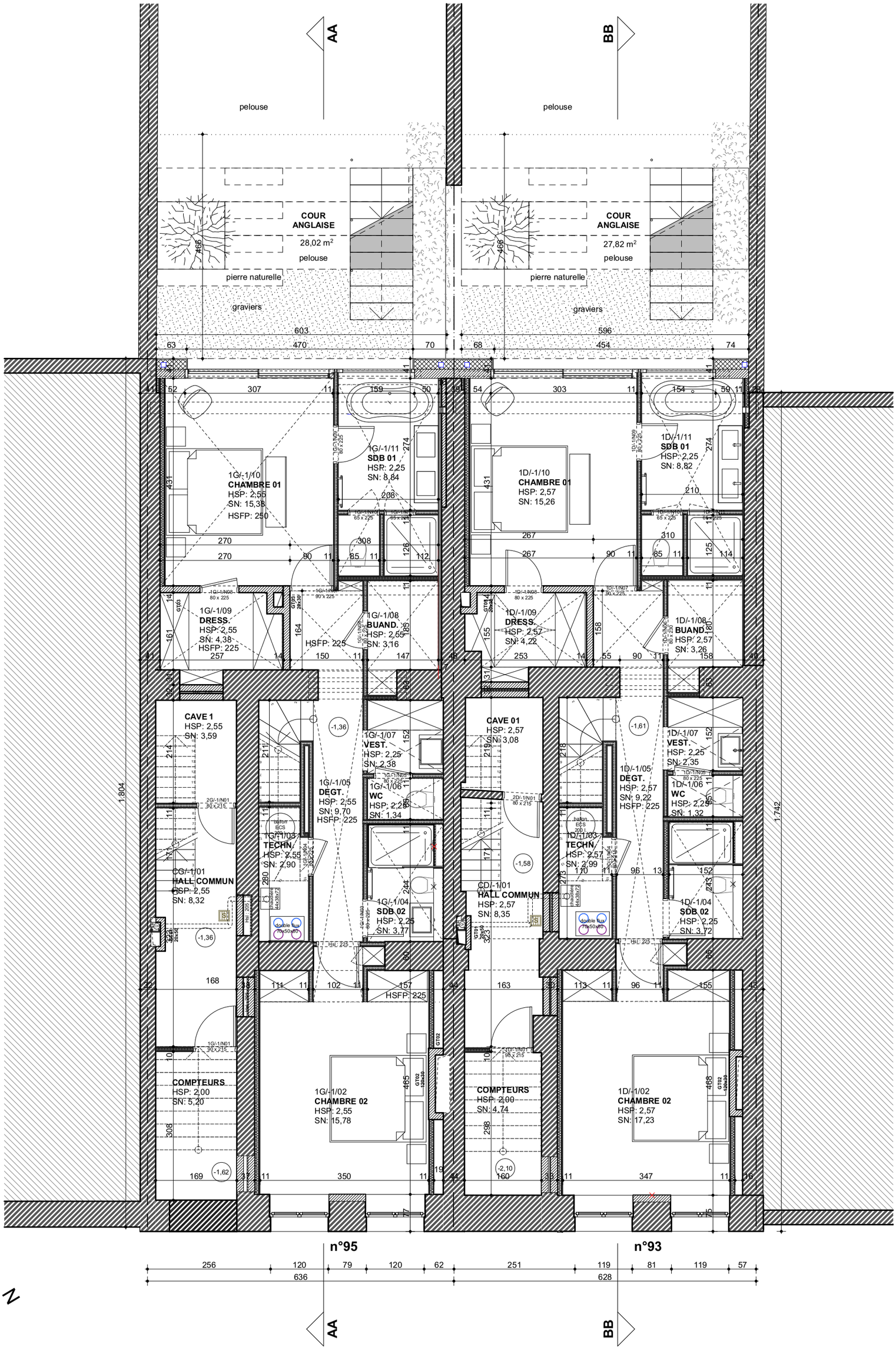

NUMERO : 2/14	DOSSIER N° : 402-2020	MAITRE DE L'OUVRAGE : Skalli Vleurgat Immobilier srl	DESIGNATION DU PLAN : Plan Sous-sol
INDICE : A	DATE : 11/10/2022	PROJET : **Transformations de 2 maisons unifamiliales en appartements** Chaussée de Vleurgat n°95 et n°93 - 1050 Ixelles - Belgique	ICEBERG ARCHITECTURE STUDIO
	ECHELLE : 1/75		
	EXECUTION		

Rue de Florian 108 à 1190 Forest - Belgique
TEL : 02/346.46.40 - FAX :
EMAIL : evdb@icebergarchitects.com

PLAN REZ-DE-CHAUSSEE

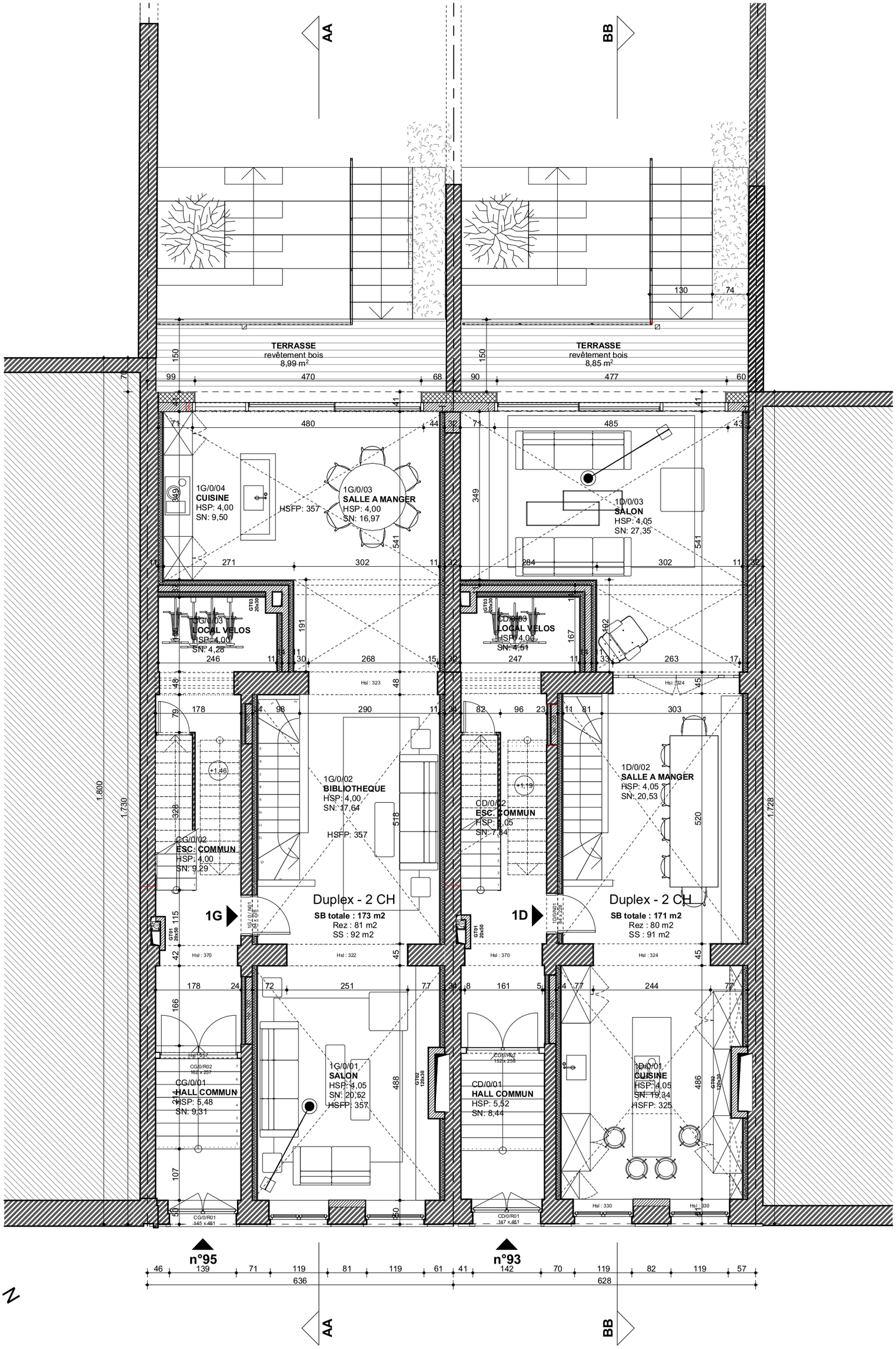

NUMERO : 3/14	DOSSIER N° : 402-2020	MAITRE DE L'OUVRAGE : Skalli Vleurgat Immobilier srl	DESIGNATION DU PLAN : Plan Rez-de-chaussée	ICEBERG ARCHITECTURE STUDIO
	DATE : 11/10/2022	PROJET : **Transformations de 2 maisons unifamiliales en appartements** Chaussée de Vleurgat n°95 et n°93 - 1050 Ixelles - Belgique		
INDICE : A	ECHELLE : 1/75 EXECUTION			

Rue de Fierlant 108 à 1190 Forest - Belgique
TEL : 02/346.46.40 - FAX :
EMAIL : evdb@icebergarchitects.com

PLAN ENTRE SOL

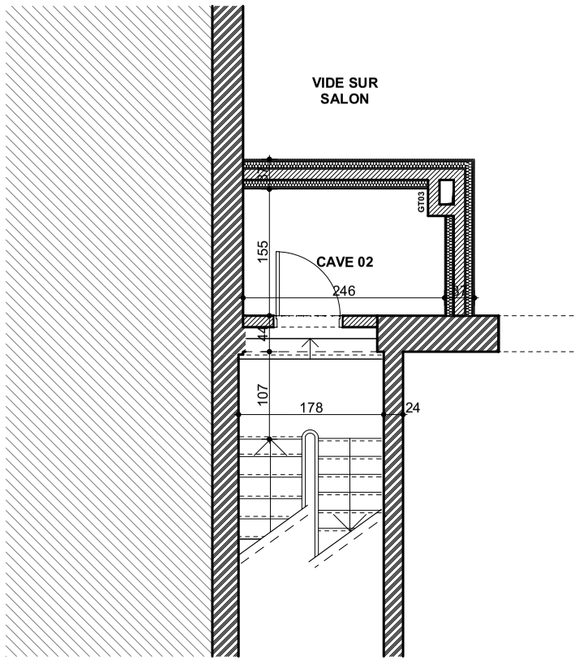

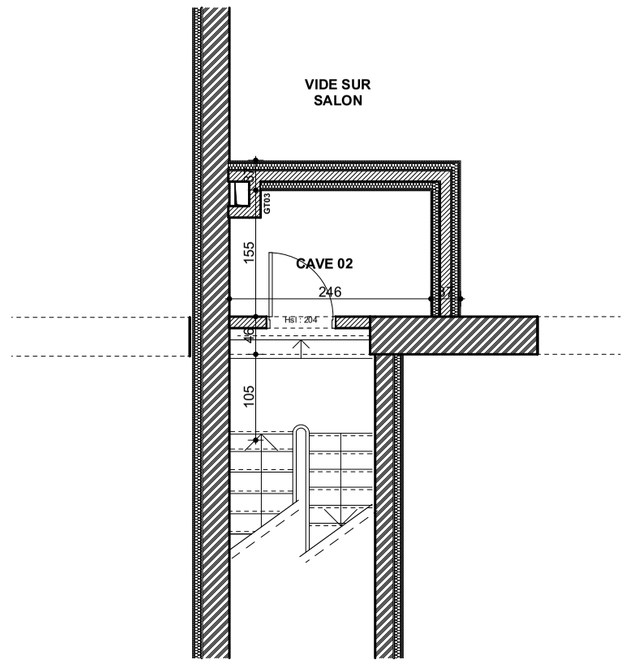

N

NUMERO : 4/14	DOSSIER N° : **402-2020**	MAITRE DE L'OUVRAGE : Skalli Vleurgat Immobilier srl	DESIGNATION DU PLAN : Entre sol
	DATE : 11/10/2022		
	ECHELLE : 1/75	PROJET : **Transformations de 2 maisons unifamiliales en appartements** Chaussée de Vleurgat n°95 et n°93 - 1050 Ixelles - Belgique	
INDICE : A	**EXECUTION**		

ICEBERG ARCHITECTURE STUDIO
Rue de Floriant 108 à 1190 Forest - Belgique
TEL : 02/346.46.40 - FAX :
EMAIL : evdb@icebergarchitects.com

PLAN R+1

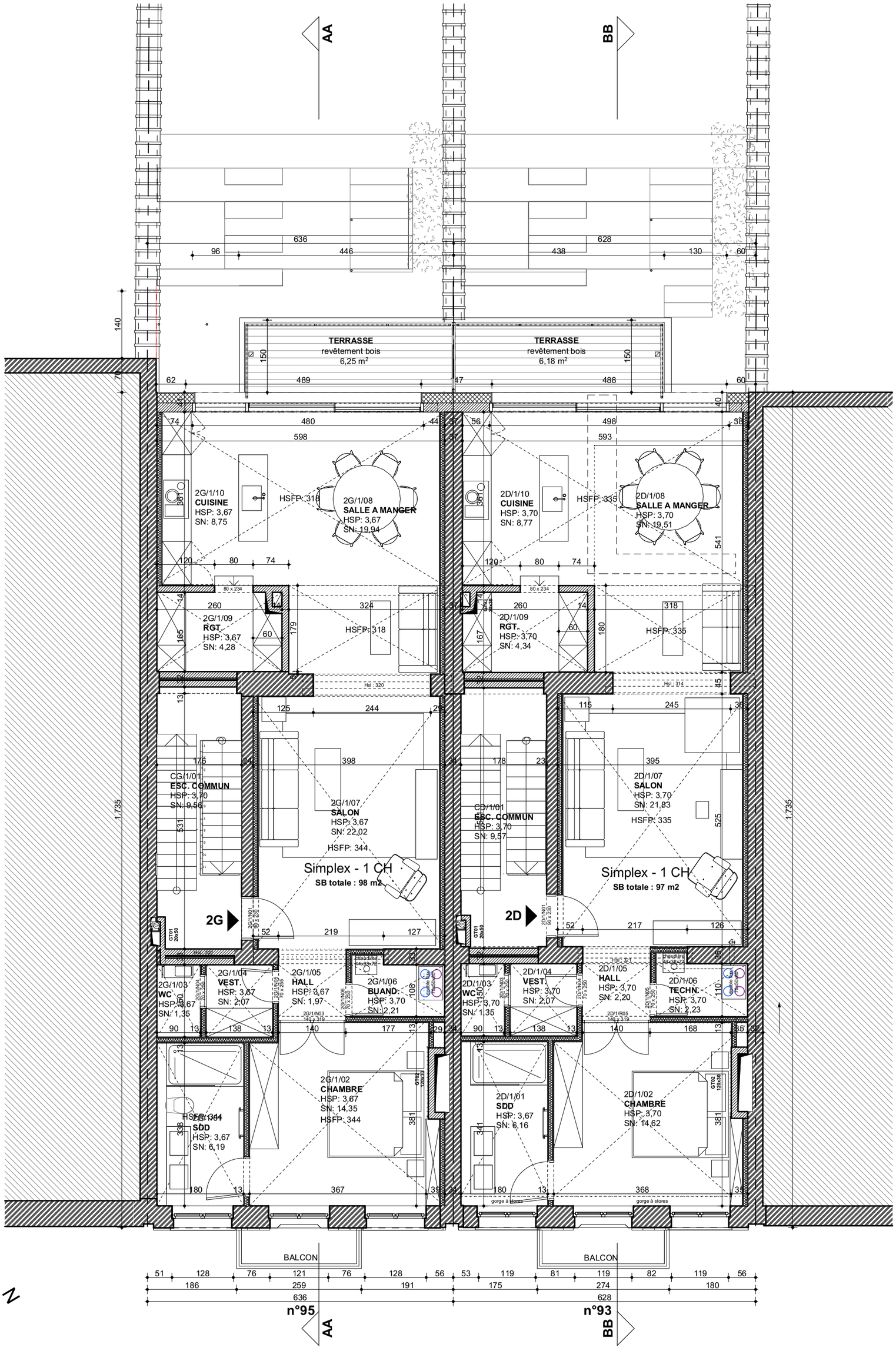

NUMERO : 5/14	DOSSIER N° : 402-2020	MAITRE DE L'OUVRAGE : Skalli Vleurgat Immobilier srl	DESIGNATION DU PLAN : Plan R+1
	DATE : 11/10/2022	PROJET : **Transformations de 2 maisons unifamiliales en appartements** Chaussée de Vleurgat n°95 et n°93 - 1050 Ixelles - Belgique	
	ECHELLE : 1/75		
INDICE : A	**EXECUTION**		

ICEBERG ARCHITECTURE STUDIO
Rue de Fierlant 108 à 1190 Forest - Belgique
TEL : 02/346.46.40 - FAX :
EMAIL : evdb@icebergarchitects.com

PLAN R+2

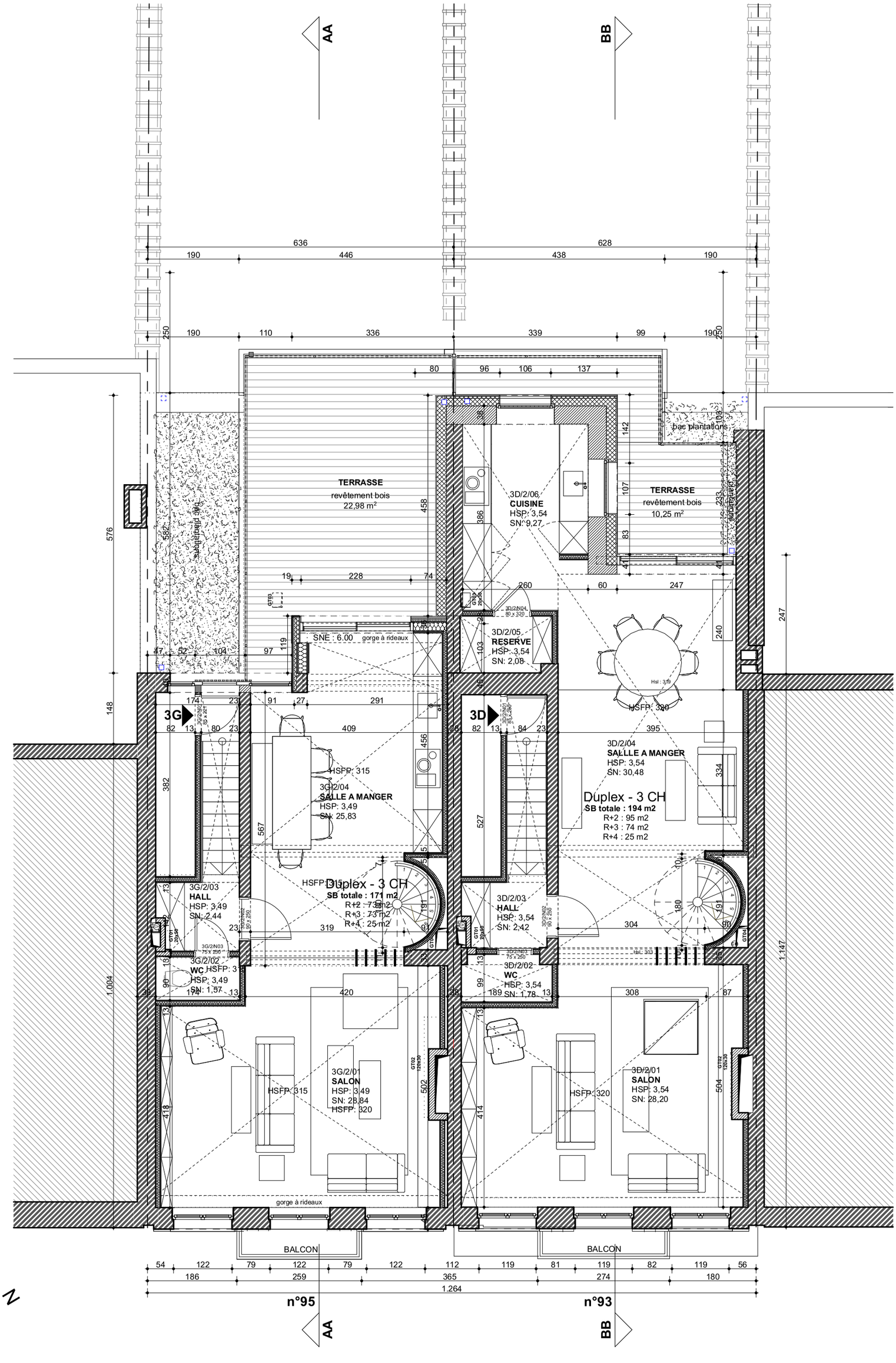

NUMERO : 6/14	DOSSIER N° : 402-2020	MAITRE DE L'OUVRAGE : Skalli Vleurgat Immobilier srl	DESIGNATION DU PLAN : Plan R+2
INDICE : A	DATE : 11/10/2022	PROJET : **Transformations de 2 maisons unifamiliales en appartements** Chaussée de Vleurgat n°95 et n°93 - 1050 Ixelles - Belgique	ICEBERG ARCHITECTURE STUDIO
	ECHELLE : 1/75		
	EXECUTION		

Rue de Fierlant 108 à 1190 Forest - Belgique
TEL : 02/346.46.40 - FAX :
EMAIL : evdb@icebergarchitects.com

PLAN R+3

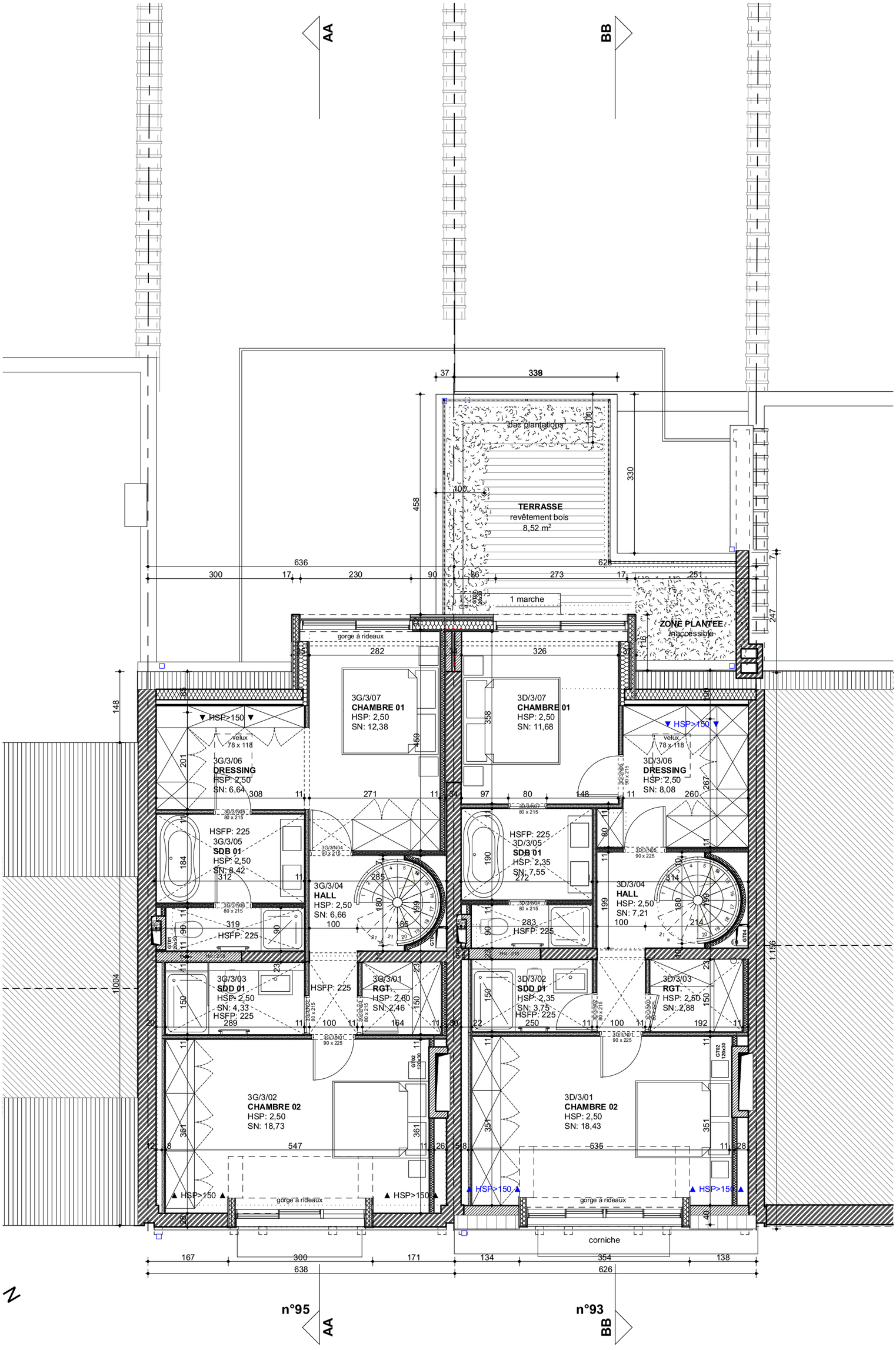

NUMERO : 7/14	DOSSIER N° : 402-2020	MAITRE DE L'OUVRAGE : Skalli Vleurgat Immobilier srl	DESIGNATION DU PLAN : Plan R+3	ICEBERG ARCHITECTURE STUDIO
INDICE : A	DATE : 11/10/2022	PROJET : **Transformations de 2 maisons unifamiliales en appartements** Chaussée de Vleurgat n°95 et n°93 - 1050 Ixelles - Belgique		Rue de Fierlant 108 à 1190 Forest - Belgique TEL : 02/346.46.40 - FAX : EMAIL : evdb@icebergarchitects.com
	ECHELLE : 1/75			
	EXECUTION			

PLAN R+4

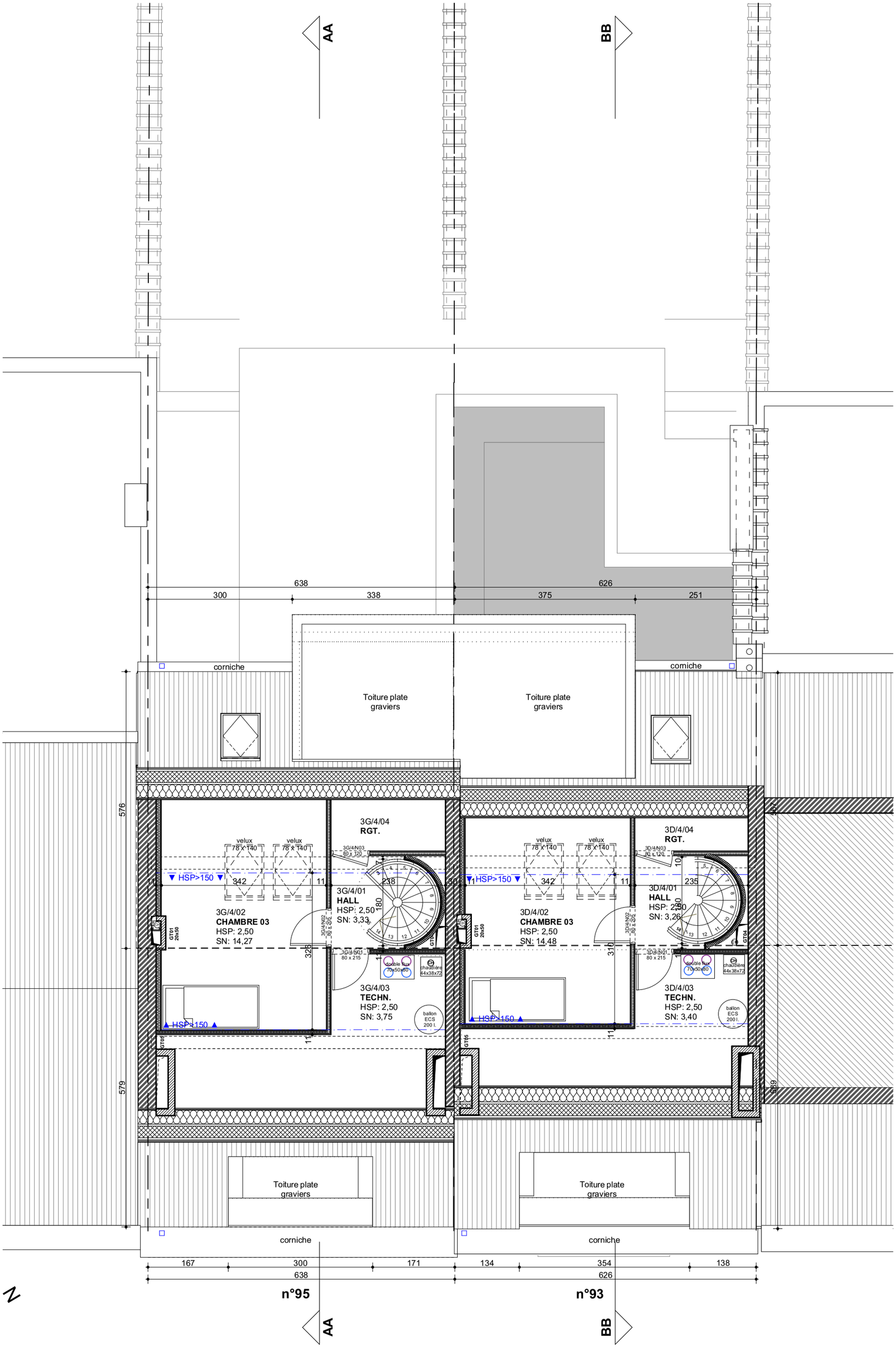

NUMERO : 8/14	DOSSIER N° : **402-2020**	MAITRE DE L'OUVRAGE : Skalli Vleurgat Immobilier srl	DESIGNATION DU PLAN : Plan R+4
	DATE : 11/10/2022		
	ECHELLE : 1/75	PROJET : **Transformations de 2 maisons unifamiliales en appartements** Chaussée de Vleurgat n°95 et n°93 - 1050 Ixelles - Belgique	
INDICE : A	**EXECUTION**		

ICEBERG ARCHITECTURE STUDIO
Rue de Fierlant 108 à 1190 Forest - Belgique
TEL : 02/346.46.40 - FAX :
EMAIL : evdb@icebergarchitects.com

PLAN TOITURE

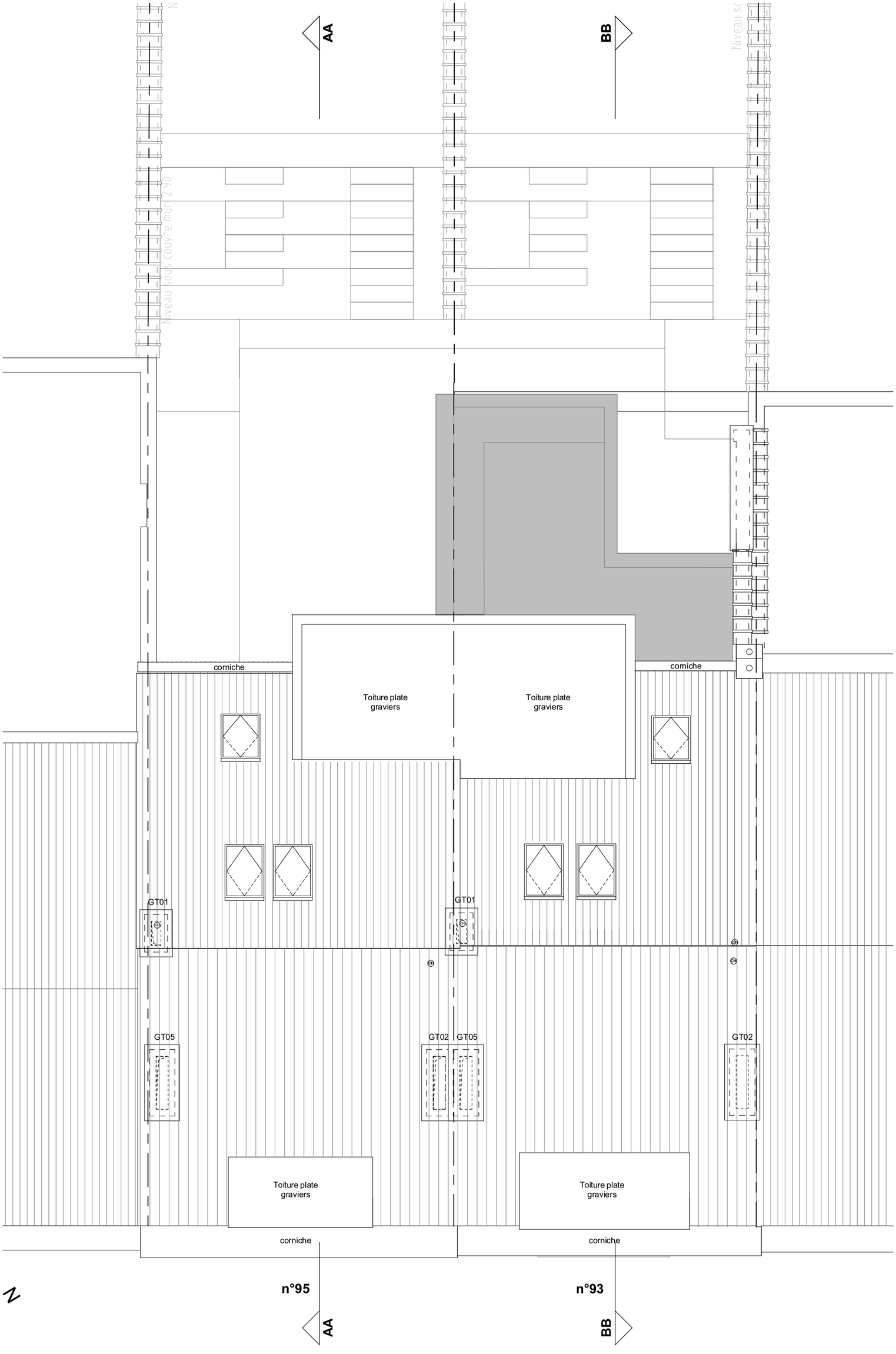

NUMERO : 9/14	DOSSIER N° : **402-2020**	MAITRE DE L'OUVRAGE : Skalli Vleurgat Immobilier srl	DESIGNATION DU PLAN : Plan Toiture
	DATE : 11/10/2022		
	ECHELLE : 1/75	PROJET : **Transformations de 2 maisons unifamiliales en appartements** Chaussée de Vleurgat n°95 et n°93 - 1050 Ixelles - Belgique	
INDICE : A	**EXECUTION**		

ICEBERG ARCHITECTURE STUDIO
Rue de Fierlant 108 à 1190 Forest - Belgique
TEL : 02/346.46.40 - FAX :
EMAIL : evdb@icebergarchitects.com

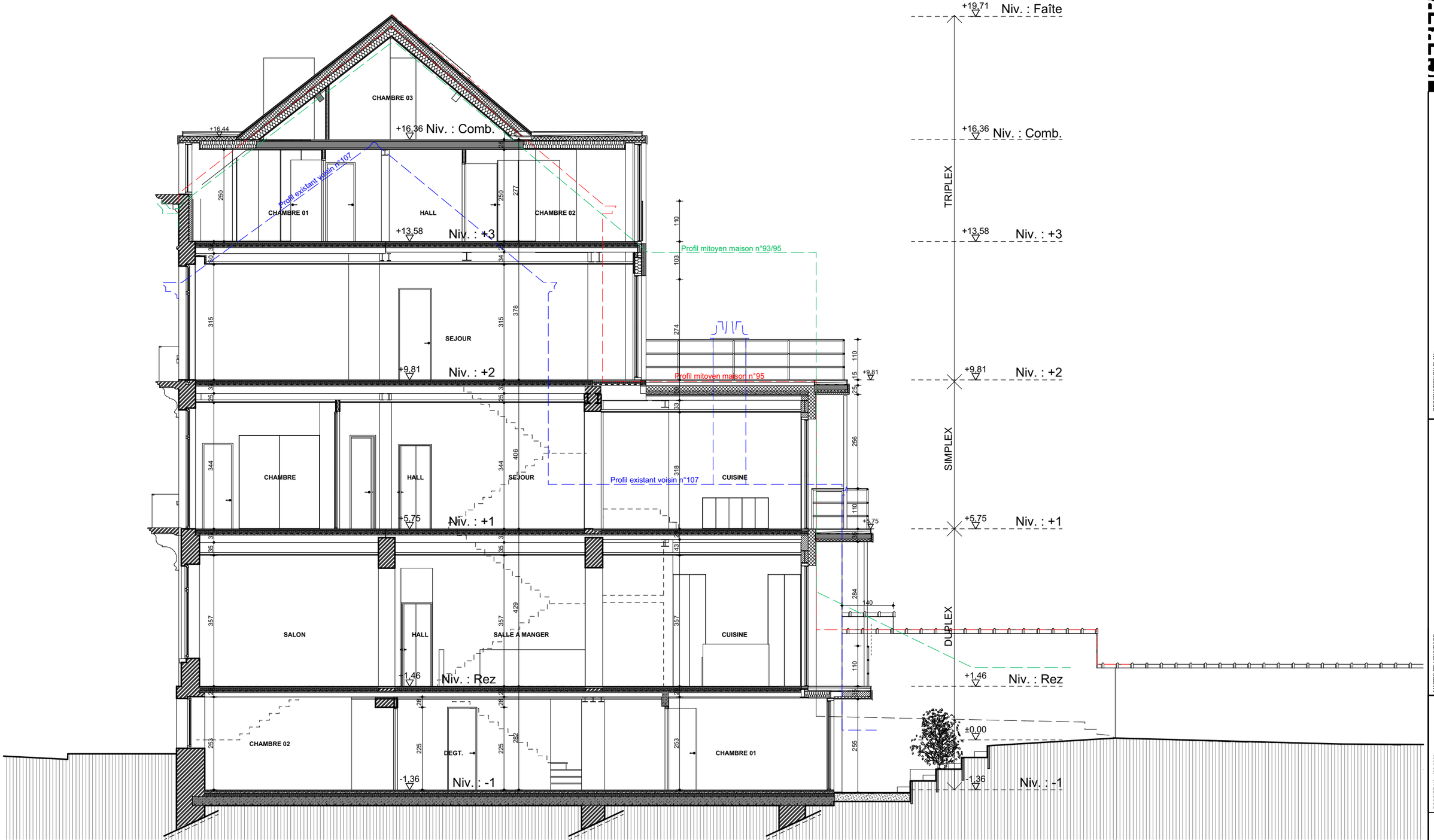

ICEBERG
ARCHITECTURE
STUDIO
Rue de Finisterre 108 à 1190 Forest - Belgique
TEL. : 02/346.46.40 - FAX :
EMAIL : xvdl@icebergarchitects.com

DESIGNATION DU PLAN :

Coupe AA

MAITRE DE L'OUVRAGE :

Skalli Vleurgat Immobilier srl

PROJET :

Transformations de 2 maisons unifamiliales en appartements
Chaussée de Vleurgat n°95 et n°93 - 1050 Ixelles - Belgique

NUMERO :

10/14

DOSSIER N° : **402.20.20**

DATE : 11/10/2022

ECHELLE : 1/75

INDICE : A

EXECUTION

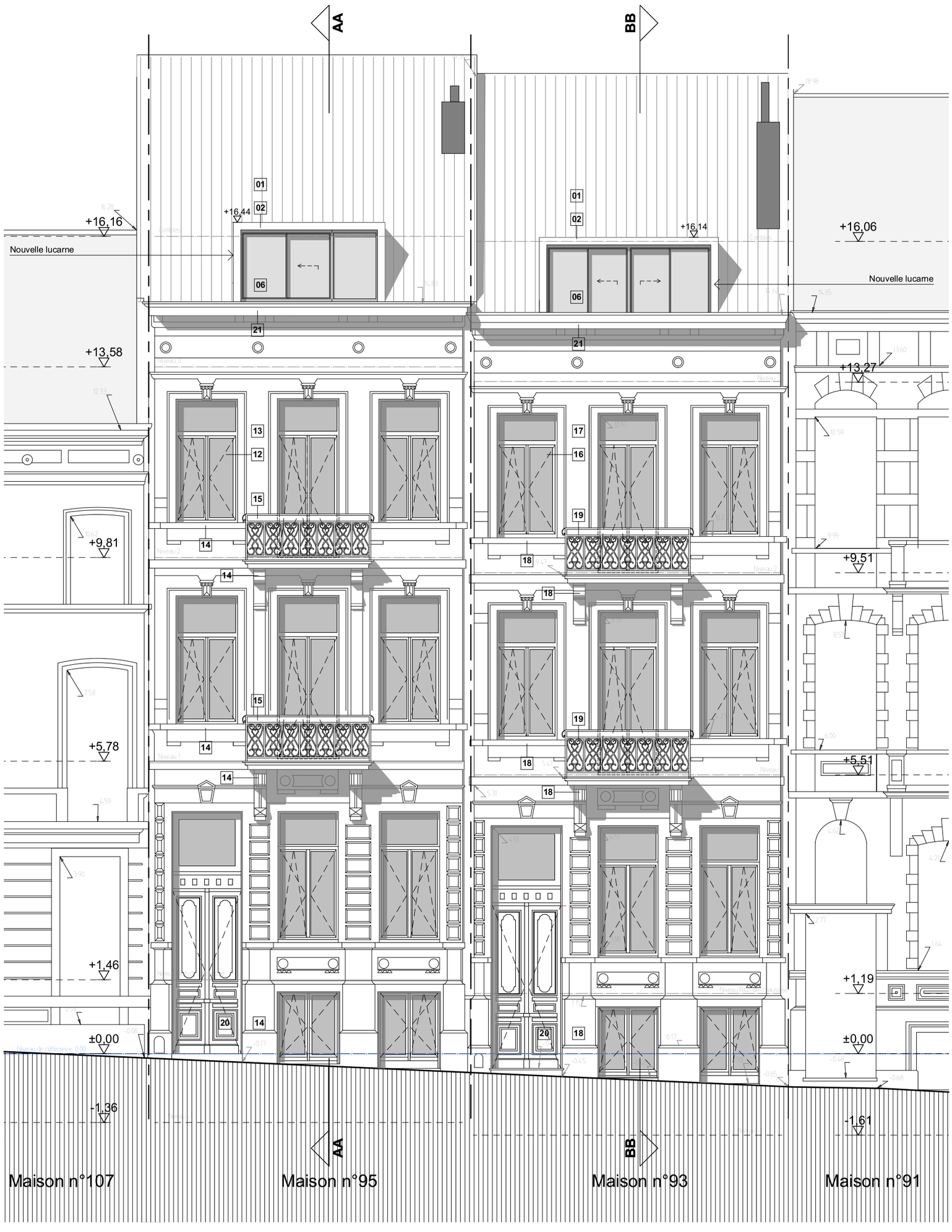

NUMERO : 11/14	DOSSIER N° : 402-2020	MAITRE DE L'OUVRAGE : Skalli Vleurgat Immobilier srl	DESIGNATION DU PLAN : Façade avant
	DATE : 11/10/2022	PROJET : **Transformations de 2 maisons unifamiliales en appartements** Chaussée de Vleurgat n°95 et n°93 - 1050 Ixelles - Belgique	
INDICE : A	ECHELLE : 1/75		
	EXECUTION		

ICEBERG ARCHITECTURE STUDIO
Rue de Fierlant 108 à 1190 Forest - Belgique
TEL : 02/346.46.40 - FAX :
EMAIL : evdb@icebergarchitects.com

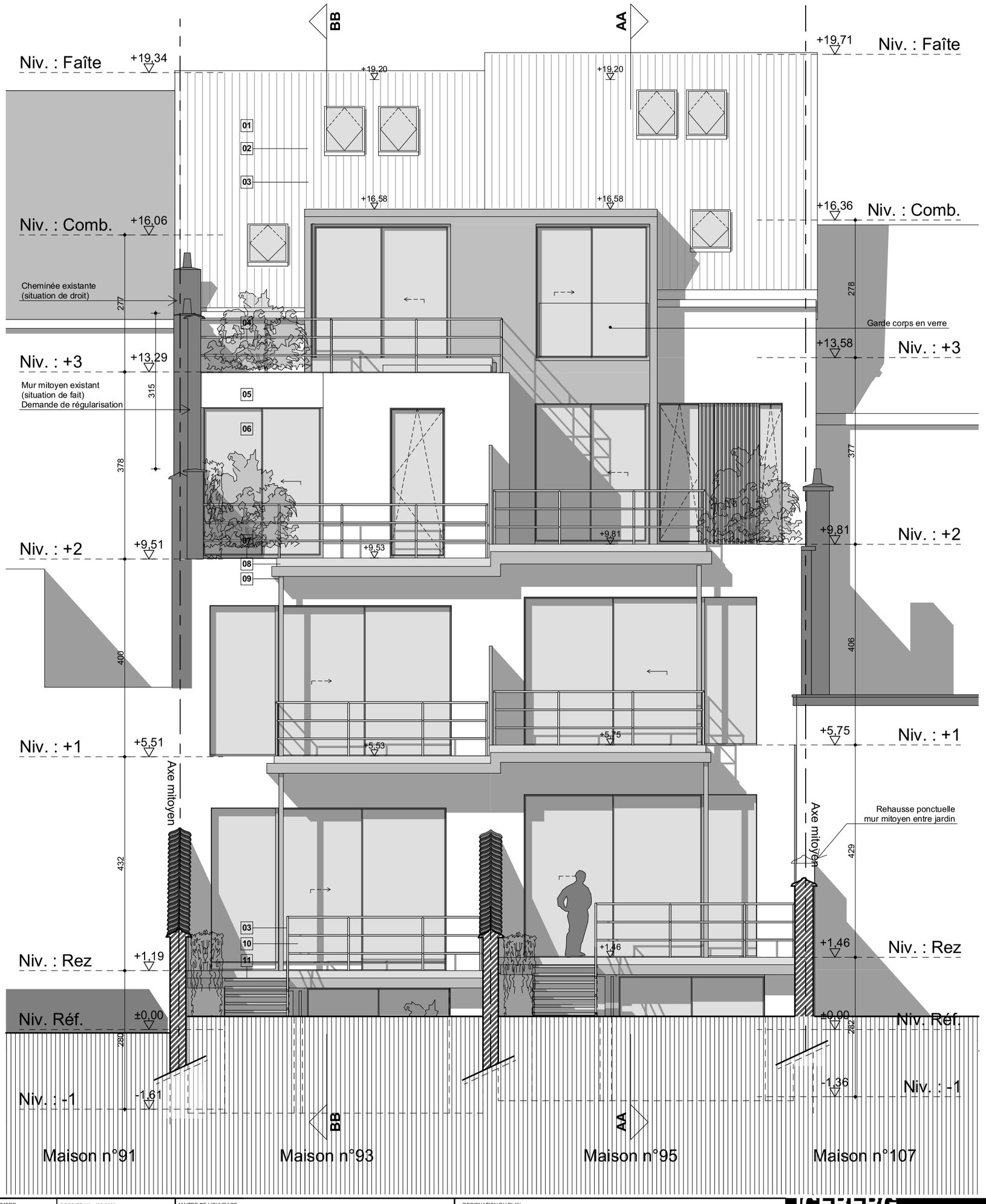

NUMERO : 12/14	DOSSIER N° : 402-2020	MAITRE DE L'OUVRAGE : Skalli Vleurgat Immobilier srl	DESIGNATION DU PLAN : Façade arrière
INDICE : A	DATE : 11/10/2022	PROJET : **Transformations de 2 maisons unifamiliales en appartements** Chaussée de Vleurgat n°95 et n°93 - 1050 Ixelles - Belgique	
	ECHELLE : 1/75		
	EXECUTION		

ICEBERG ARCHITECTURE STUDIO
Rue de Fierlant 108 à 1190 Forest - Belgique
TEL : 02/346.46.40 - FAX :
EMAIL : evdb@icebergarchitects.com



NUMERO : 13/14	DOSSIER N° : **402-2020**	MAITRE DE L'OUVRAGE : Skalli Vleurgat Immobilier srl	DESIGNATION DU PLAN : Vue façade arrière côté gauche, situation projetée
INDICE : A	DATE : 11/10/2022	PROJET : **Transformations de 2 maisons unifamiliales en appartements** Chaussée de Vleurgat n°95 et n°93 - 1050 Ixelles - Belgique	
	ECHELLE : **EXECUTION**		

ICEBERG ARCHITECTURE STUDIO
Rue de Fierlant 108 à 1190 Forest - Belgique
TEL : 02/346.46.40 - FAX :
EMAIL : evdb@icebergarchitects.com

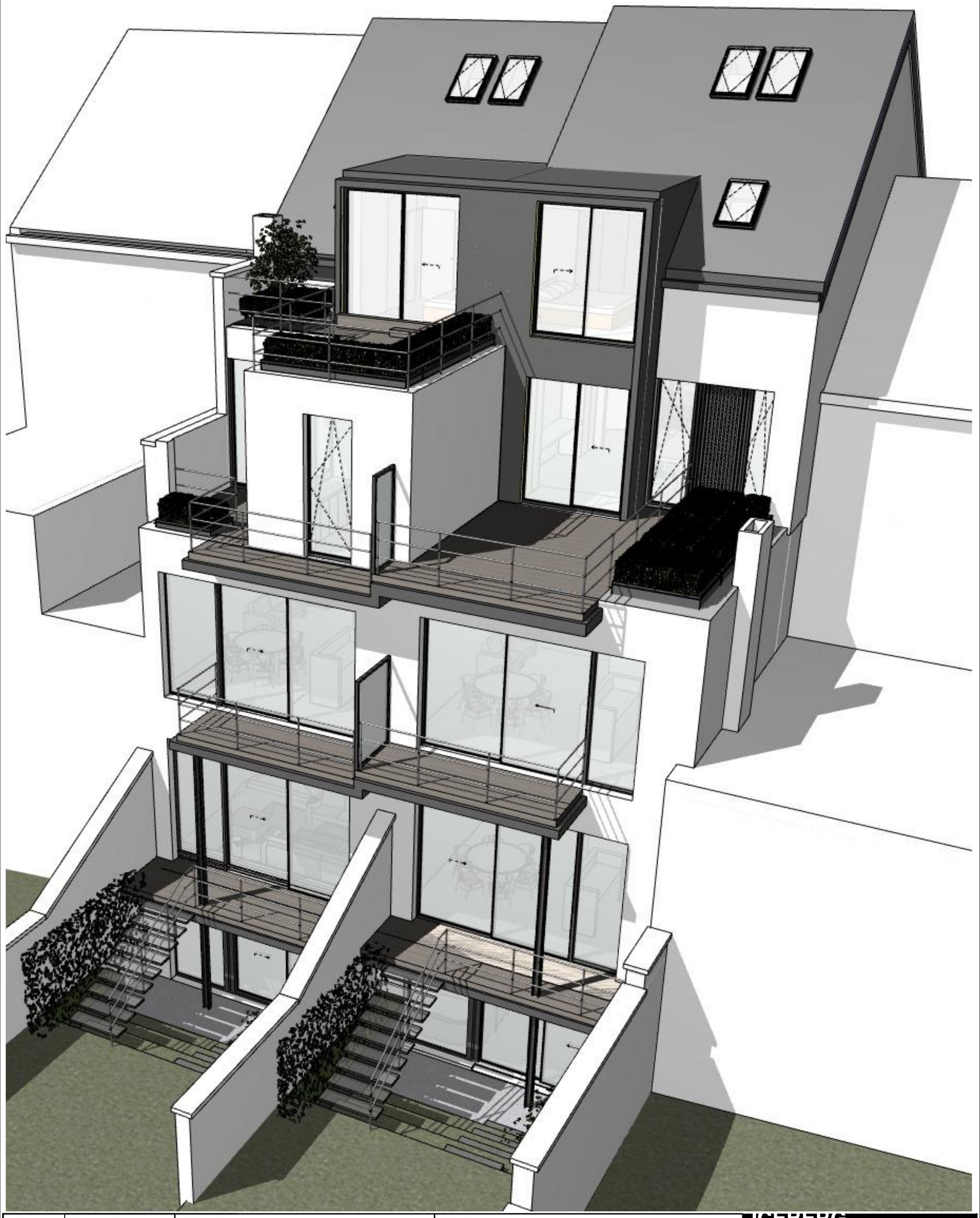

NUMERO : 14/14	DOSSIER N° : **402-2020**	MAITRE DE L'OUVRAGE : Skalli Vleurgat Immobilier srl	DESIGNATION DU PLAN : Vue façade arrière côté droit
INDICE : A	DATE : 11/10/2022	PROJET : **Transformations de 2 maisons unifamiliales en appartements** Chaussée de Vleurgat n°95 et n°93 - 1050 Ixelles - Belgique	situation projetée
	ECHELLE : **EXECUTION**		

ICEBERG ARCHITECTURE STUDIO
Rue de Fierlant 108 à 1190 Forest - Belgique
TEL : 02/346.46.40 - FAX :
EMAIL : evdb@icebergarchitects.com