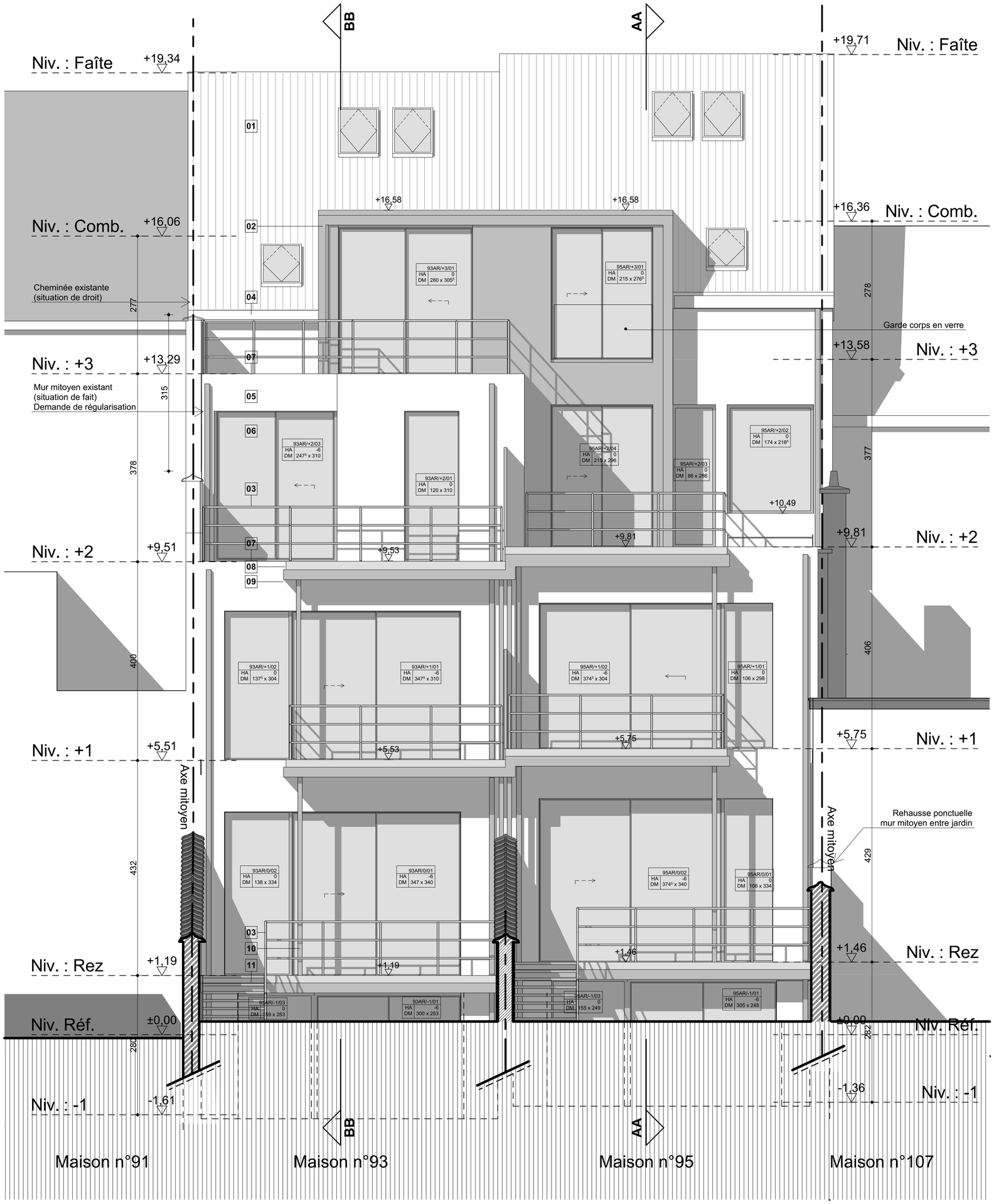

FACADE ARRIERE

LEGENDE MATERIAUX FACADE :

- 01 Ardoise ton gris
- 02 Zinc prépatiné
- 03 Garde-corps méallique ton gris foncé
- 04 Corniche et gouttière en zinc prépatiné
- 05 Crépis sur isolant
- 06 Châssis métallique ton gris foncé + vitrage super isolant
- 07 Couvre mur métallique ton gris foncé
- 08 Revêtement terrasse en dalle
- 09 Tôle metallique ton gris foncé
- 10 Colonne métallique ton gris foncé
- 11 Escalier métallique ton gris foncé
- 12 Châssis bois existant conservé - peinture noire
- 13 Peinture ton gris/beige
- 14 Pierre bleue
- 15 Ferronnerie peinture noire
- 16 Châssis bois existant conservé - peinture blanche
- 17 Peinture ton beige
- 18 Pierre bleue
- 19 Ferronnerie peinture noire
- 20 Porte en bois
- 21 Corniche en bois
- 22 Garde corps en verre
- Trace de démolition

Transformations de 2 maisons unifamiliales en appartements

Chaussée de Vleurgat n°95 et n°93
1050 Ixelles - Belgique
N° parcelle : ####

Maître d'ouvrage - MO

Skalli Vleurgat Immobilier srl
Robert Skalli
Avenue Louise n°280
1050 Bruxelles - Belgique
TEL : +32.2.627.50.90
EMAIL : robert.skalli @skalli.be

PEB

Ariade
Nicolas Halleux
Rue Jean Benaets n°63 bte1
1180 Bruxelles - Belgique
TEL : +32.2.346.31.37
EMAIL : nh@ariade.net

Ingénieur stabilité - IS

Verhelst Engineers
Pierre Verhelst
Avenue Adolphe Buyl n°144 - bte 9
1050 Bruxelles - Belgique
TEL : +32.474.977.319
EMAIL : pierre@verhelst.eu

Coordinateur Sécurité Santé - CSS

Securisan sprl
Dominique Boudart
Square Louisa n°29
1150 Bruxelles - Belgique
TEL : +32.2.771.07.77
EMAIL : db@securisan.be

Acousticien - AC

I.C.A srl
Vincent Tréfois
Avenue Winston Churchill n°194
1180 Bruxelles
TEL : +32.474.26.60.80
EMAIL : vincent.trefois@skynet.be

Entreprise générale - EG

ALMATECH sprl
Laurent Bassem
Rue des Vignes n°16
1020 Bruxelles
TEL : +32.479.20.80.08
EMAIL : laurent@almatech.be

ICEBERG ARCHITECTURE STUDIO

Architecte - AR

IceBERG Architecture Studio
Rue de Fierlant 108
1190 - Forest - Belgique
TEL : 02/346.46.40 - FAX :
EMAIL : evdb@icebergarchitects.com
SITE : #Site web du Contact

REMARQUES

(Remarque)

N° :	DATE :	MODIFICATIONS :
C	17-04-2023	Mise à jour TS/DECO/VELUX
D	08-05-2024	Mise à jour générale

TYPE - PLAN		VALIDE PAR	DATE ORIGINALE	ECHELLE
Façade arrière		EVDB	19/01/2021	1:50
NUMERO PROJET	PHASE	DESSINE PAR	NUMERO PLAN	INDICE
402-2020	**EXECUTION**	BG	310	D

Ce document est la propriété de IceBERG ARCHITECTURE STUDIO sprl ; il ne peut être communiqué, reproduit ou utilisé sans son autorisation écrite.