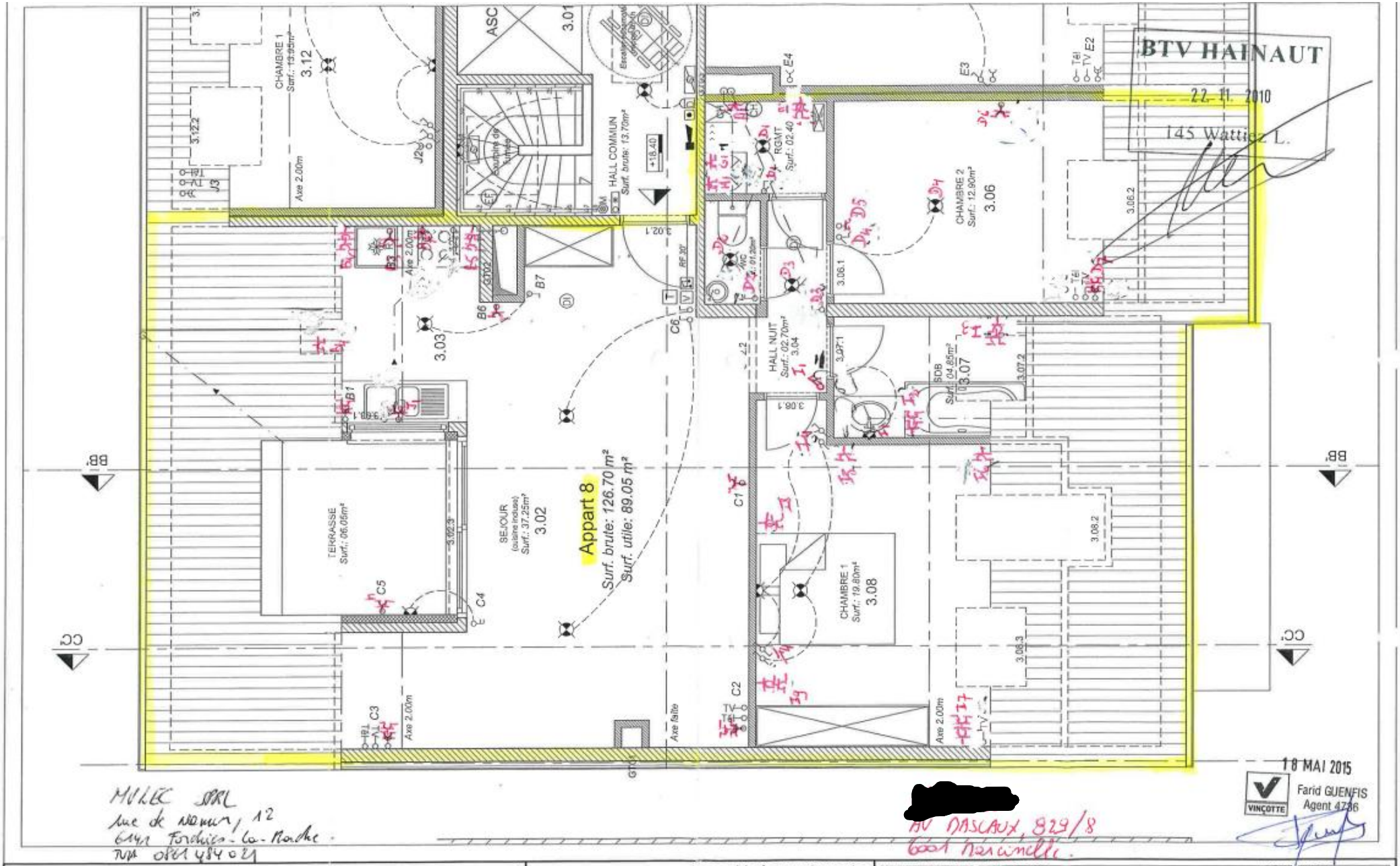

N & Co ARCHITECTURE	ATELIER D'ARCHITECTURE Fabien HENNE & CO sprl Rue des Brasseries, 1 - 7130 BINCHE tel : 064/ 26.33.37 fax : 064/ 28.08.62 e-mail : n.co@henne-co.com	PROJET Avenue Eugène MASCAUX, lot36 MARCINELLE MAITRE D'OUVRAGE ARGYLA Sprl, Av du Monde 1288, 1400 Nivelles	Immeuble à appartements **B & C sprl** GROHE service+plus Rue aux Cailloux 1 1461 HAUT-ITTRE Tél 067/21 51 98 - Fax 067/84 03 84	DATE DE CREATION 27/05/10 ECHELLE(S) 1/50ème DOSSIER N° 148.05.08 FICHIER EXE_148_IndiceG_041110	TITRE DU PLAN — INDICE DATE / 04/11/10 / Stade exe - Mise à jour suite à relevé / G APPART 8 PLAN ELECTRIQUE
				STADE Execution FEUILLE CODE NUMERO Exe /	

21/10/2010