Verslag

VERSLAG NR
GEN/15/61310597/00/NL/000
Origineel



040 - INSP

Elektrische installaties op laagspanning en op zeer lage spanning (Boek 1 - KB 8/09/2019) - Algemene Directie Energie

Klinknagelplein 11 - 9140 Temse

Uitgevoerd op:
13/03/2024 13:17 - 14:15

Uitgevoerd door: KEN VAN ROY (5259)

Conform

IDENTIFICATIE VAN DERDEN

Opdrachtgever van de controle

Naam, Voornaam	Elektriciteitswerken Thierry Jacobs
Adres	Hof ter Elstlaan 8- 9140 Temse
[redacted]	[redacted]

Verantwoordelijke voor de uitvoering van het werk

Naam, Voornaam	Elektriciteitswerken Thierry Jacobs
Adres	Hof ter Elstlaan 8- 9140 Temse

IDENTIFICATIE VAN DE ELEKTRISCHE INSTALLATIE

Vinçotte ID	100 253 155
Adres	Klinknagelplein 11 - 9140 Temse
EAN-code	541448860010674349
Netbeheerder naam	Fluvius
Nr Teller	1SAG1100528443
Teller index dag	2544
Teller index nacht	2712
Type installatie	HUISHOUDELIJKE Inst.

Verslag

Origineel

VERSLAG NR
GEN/15/61310597/00/NL/000

GEGEVENS VAN DE CONTROLE

De controle wordt uitgevoerd volgens de voorschriften van Boek 1 van het koninklijk besluit van 8 september 2019 tot vaststelling van Boek 1 betreffende de elektrische installaties op laagspanning en op zeer lage spanning, Boek 2 betreffende de elektrische installaties op hoogspanning en Boek 3 betreffende de installaties voor transmissie en distributie van elektrische energie (B.S. van 28/10/2019), in dit document "Boek 1" genoemd.

Type controle	-	Gelijkvormigheidscontrole voor de ingebruikname - Belangrijke wijziging/uitbreiding (6.4.)
Datum van de uitvoering van de installatie	-	Vanaf 01/06/2020 en vóór 01/06/2023
Informatie inhoud controle	-	Alleen de zichtbare en toegankelijke delen van de installatie werden gecontroleerd.
Afwijkingen	-	Geen

GEGEVENS VAN DE ELEKTRISCHE INSTALLATIE

Spanning (V)	400
Aard van de stroom	Driefasig
Type van aardelektrode	Aardingslus
Voedingsleiding - Type	XVB
Voedingsleiding - Doorsnede (mm^2)	10
Aantal eindstroombanen	26
Type van het aardverbindingssysteem	TT
Huidige nominale waarde van de bescherming van de aansluiting	Niet zichtbaar
Installatie ontworpen voor een maximale nominale stroom van (A)	63
Geplaatste (alg.) differentieelstroominrichtingen	2

Differentieel	In(A)	Gevoeligheid (mA)	Type
Q1	63	300	A

Verslag

Origineel

VERSLAG NR
GEN/15/61310597/00/NL/000

Beschrijving van de elektrische installatie

ALSB

Plaats	Inkom
Aantal differentieelstroominrichtingen	2
Aantal stroombanen	26

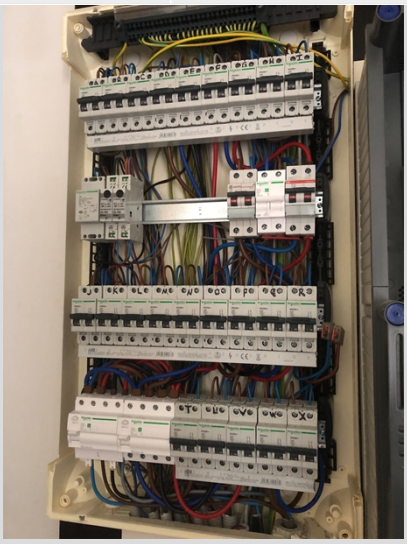
(Inwendige foto)


(Uitwendige foto)

Type of aarding	Aardingslus
Waarde (Ω)	8.47

SCHEMA'S, PLANNEN EN DOCUMENTEN VAN DE INSTALLATIE

Stroombaanschema - referentie	Eendraad
Stroombaanschema - versie	A
Stroombaanschema - datum	05/09/2011
Eendraadsschema	Zie bijlagen
Situatieplan - referentie	Situatie
Situatieplan - versie	A
Situatieplan - datum	05/09/2011
Situatieplan	Zie bijlagen

RESULTATEN VAN DE CONTROLE

Uitgevoerde controles

Uitvoering van de elektrische installatie overeenkomstig de eendraadsschema's en de situatieplannen	In orde
Staat van het vast geïnstalleerd elektrische materieel	Ok
Beschermingsmaatregelen tegen elektrische schokken bij rechtstreekse en onrechtstreekse aanraking	Ok
Visuele controle van vast of vast opgesteld materieel dat gevaar kan opleveren voor personen en goederen	In orde
Visuele controle van verplaatsbaar materieel dat gevaar kan opleveren voor personen en goederen	In orde

Metingen en beproevingen

Spreidingsweerstand van de aardverbinding(en) (Ω)	8.47
Waarde van het algemeen isolatieniveau (MΩ)	3.91
Test werking van de differentieelstroominrichtingen (testknop)	Ok
Test werking van de differentieelstroominrichtingen (foutlus)	Ok
Continuïteit van de equipotentiale verbindingen (hoofd- en bijkomende) en van de beschermingsgeleiders	Ok

Vastgestelde inbreuken

- Nihil

Opmerkingen

- Nihil

Verslag

Origineel

VERSLAG NR
GEN/15/61310597/00/NL/000

BESLUIT VAN DE CONTROLE

De elektrische installatie voldoet aan de voorschriften van het Boek 1 (KB van 8/09/2019) inzake de installaties op laagspanning en op zeer lage spanning.

Het volgend controlebezoek moet worden uitgevoerd uiterlijk vóór 13/3/2049.

De eendraadsschema's en situatieplannen van de installatie werden gedateerd en ondertekend.

De ingangsklemmen van de differentieelstroominrichting(en) geplaatst aan het begin van de installatie werd verzegeld.



Ir F. Dewint
Directeur Generaal

VERWIJZING NAAR DE REGLEMENTAIRE VOORSCHRIFTEN

Dit verslag dient bewaard te worden in het dossier van de elektrische installatie en dit dossier dient elke aangebrachte wijziging te vermelden.

De Federale Overheidsdienst die Energie onder zijn bevoegdheid heeft moet onmiddellijk in kennis worden gesteld van elk ongeval waarvan personen het slachtoffer zijn en dat rechtstreeks of onrechtstreeks te wijten is aan de aanwezigheid van elektrische installaties.

Bijlagen

Foto situatieplan (1 / 1)

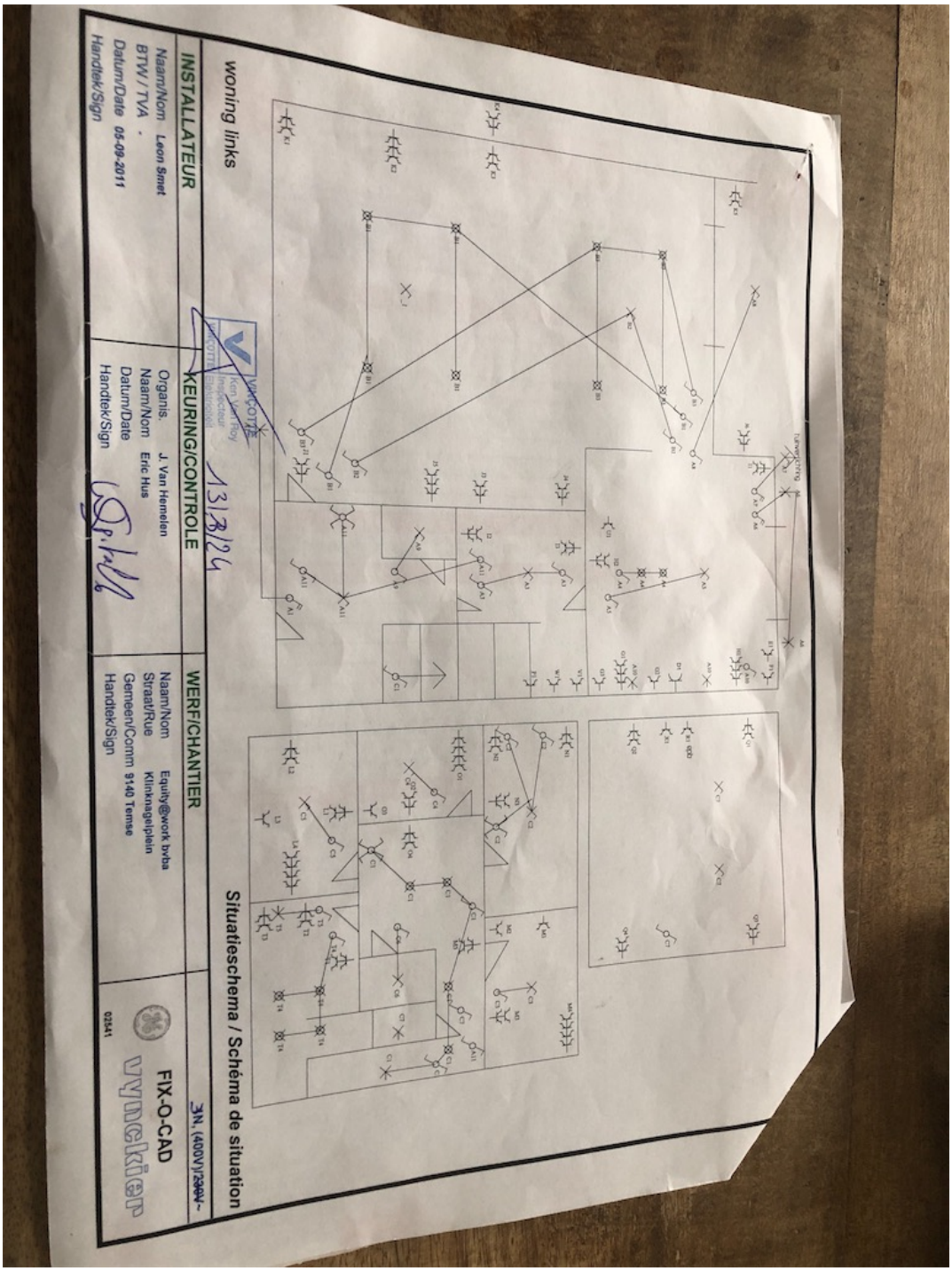

Verslag

Origineel

VERSLAG NR
GEN/15/61310597/00/NL/000

Foto van de eendraadschema's (1 / 1)

