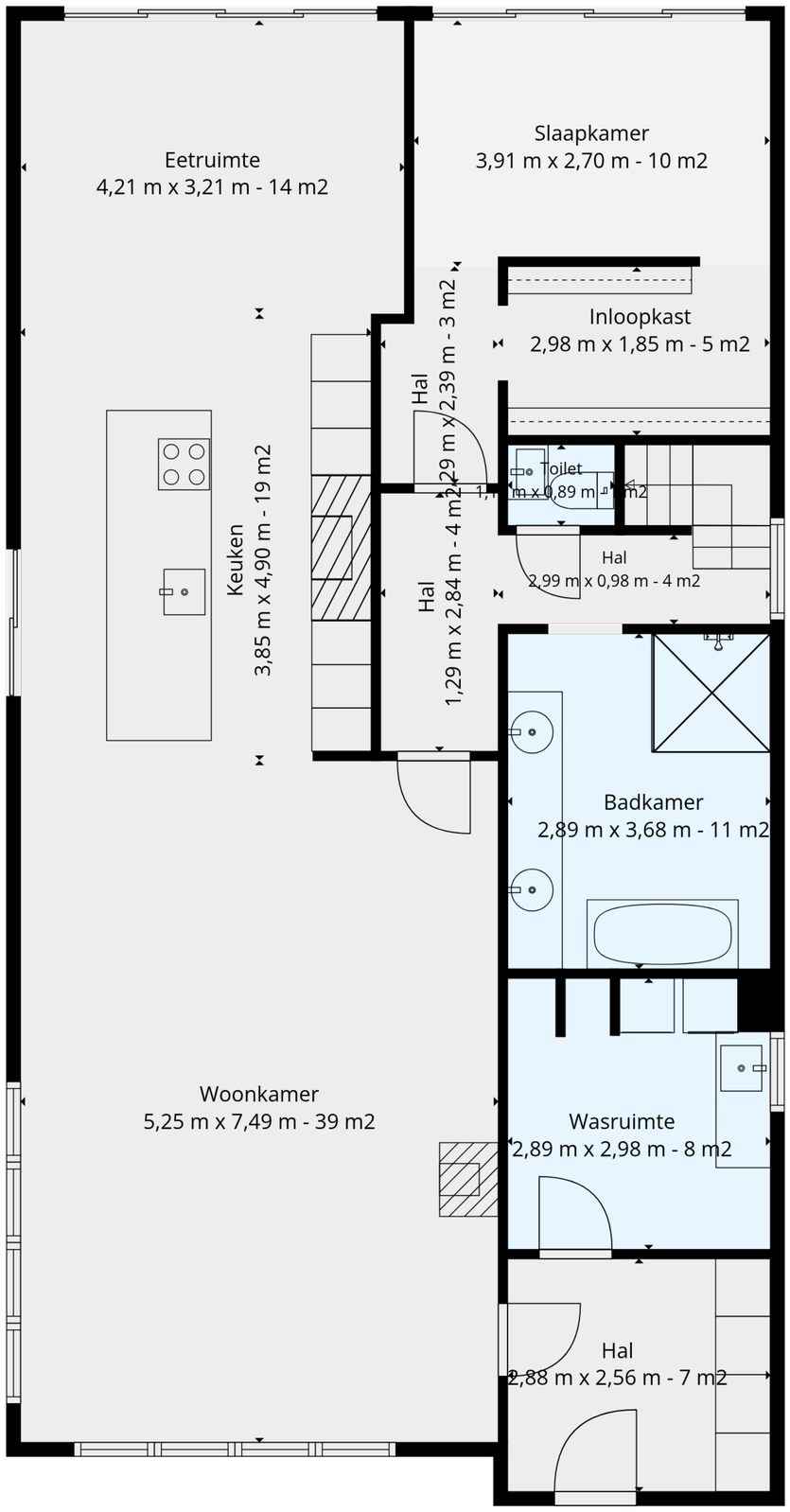

De Getoonde Maten Zijn Binnenmaten. Deze Afmetingen Zijn Benaderend, Informatief En Leiden In Geen Enkel Geval Tot Een Contractuele Verplichting.

N

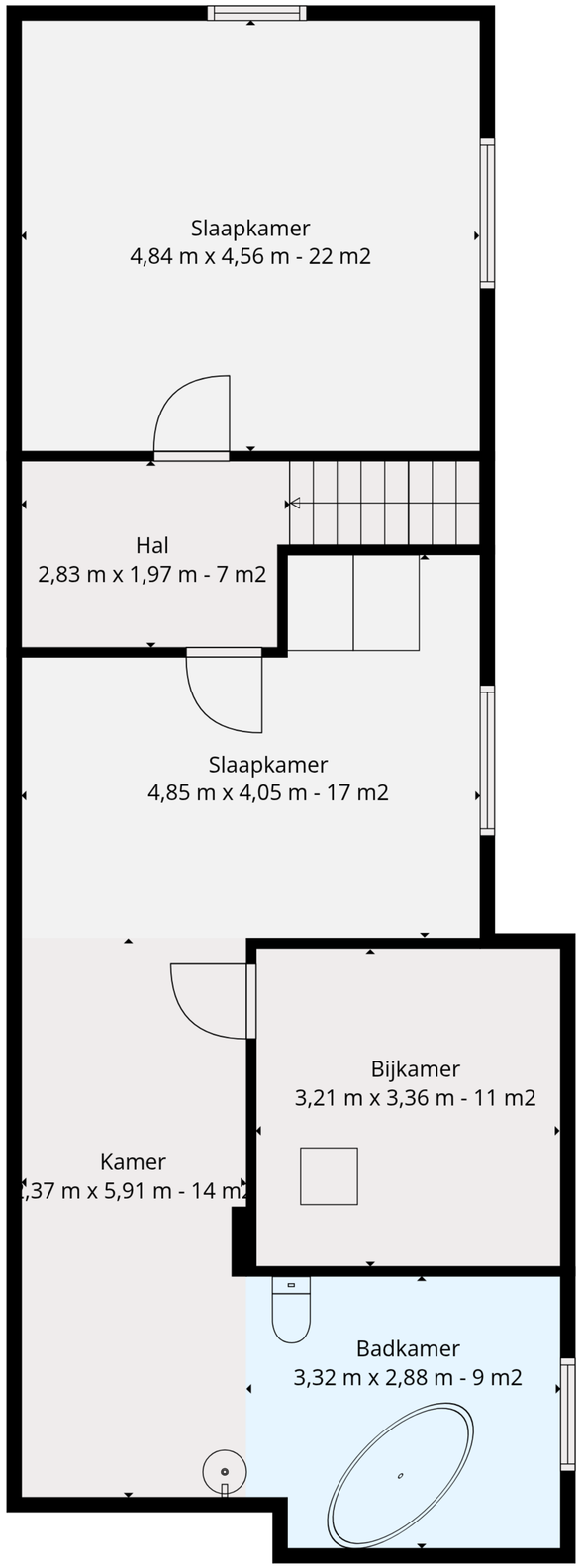

N

De Getoonde Maten Zijn Binnenmaten. Deze Afmetingen Zijn Benaderend, Informatief En Leiden In Geen Enkel Geval Tot Een Contractuele Verplichting.

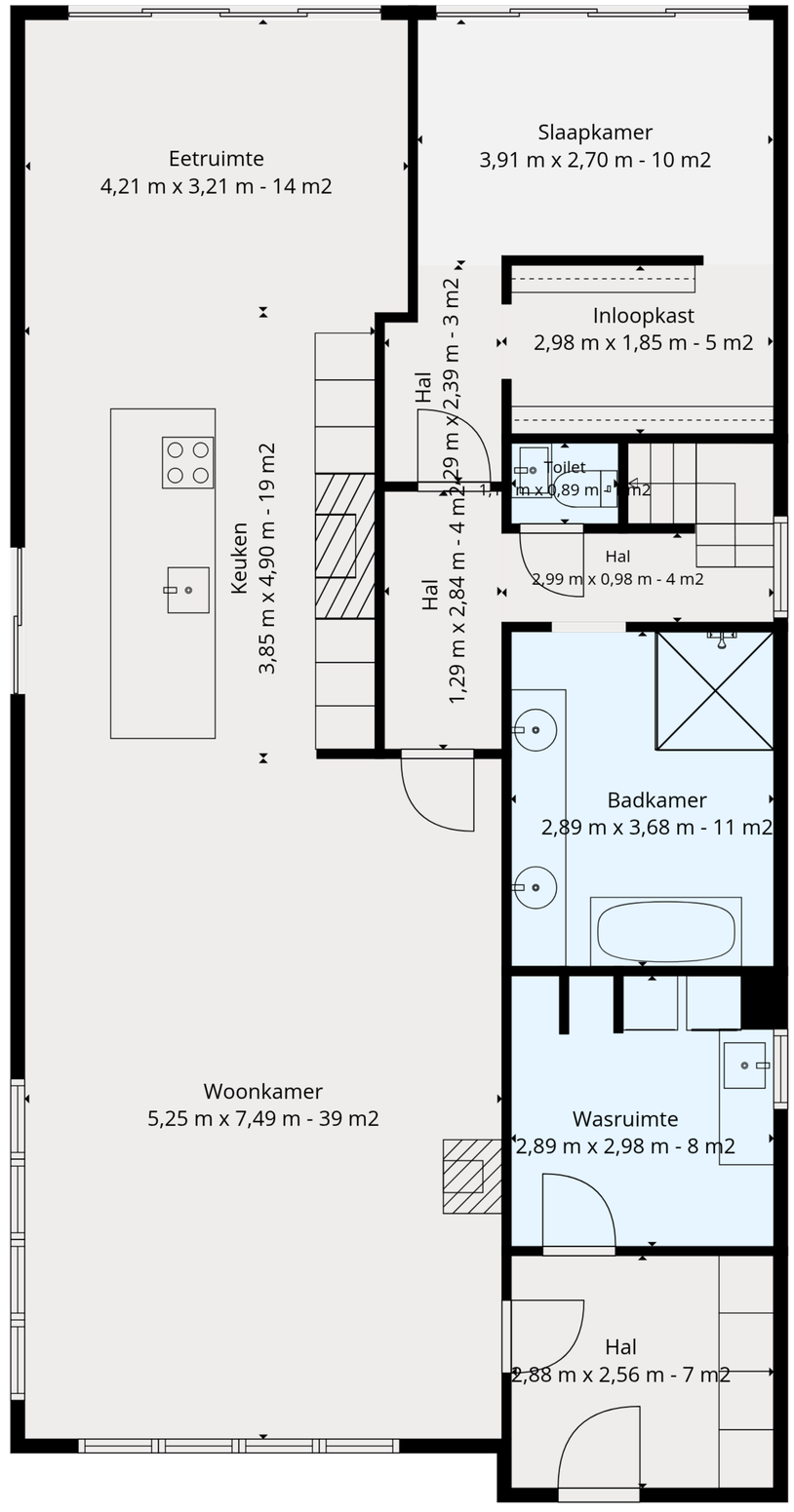

Gelijkvloers

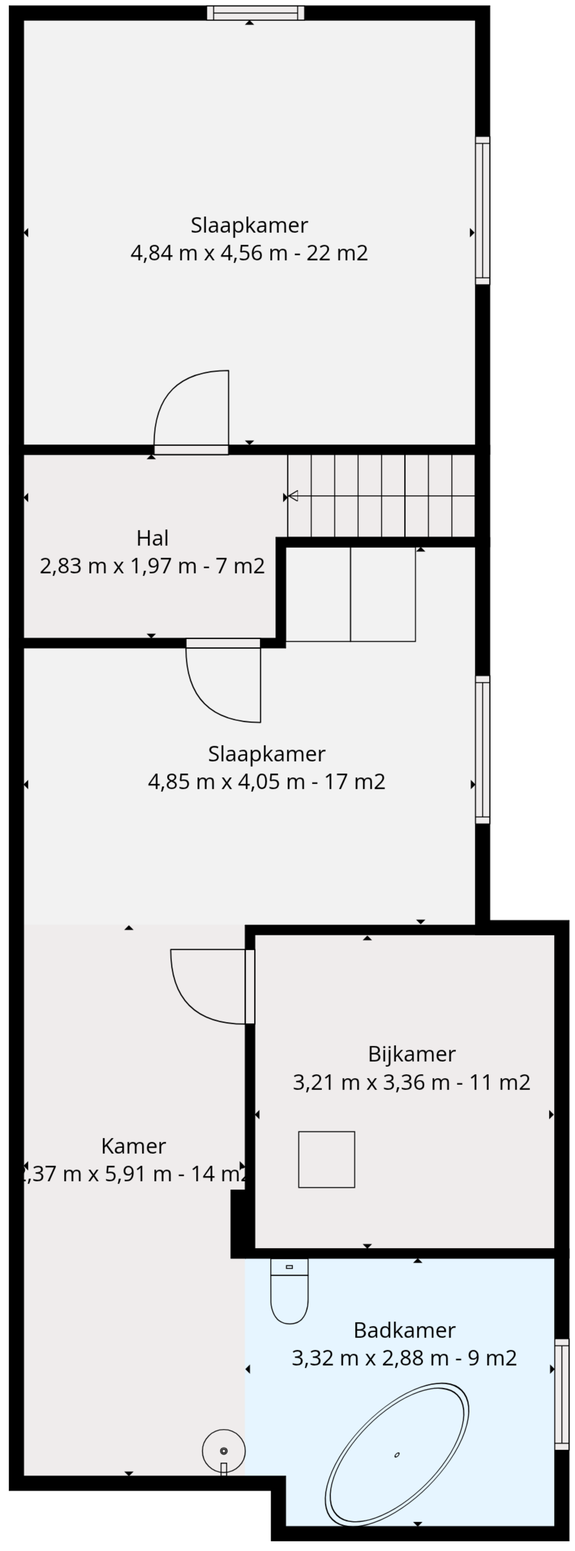

1e Verdieping

De Getoonde Maten Zijn Binnenmaten. Deze Afmetingen Zijn Benaderend, Informatief En Leiden In Geen Enkel Geval Tot Een Contractuele Verplichting.

N