ACEG vzw
Erkend keuringsorganisme

Ringlaan 39
1853 - Strombeek-Bever
tel. +32 2 880 88 90
info@aceg.be
www.aceg.be

BELAC 522-INSP
ISO/IEC 17020

Keuringsverslag van een elektrische laagspanning- en zeer lage spanningsinstallatie

NIET CONFORM

Datum keuring: 05/11/2026 **Inspecteur:** Koen Van De Veire **Mentor:** **Installateur:** -
ID-label: **Klantreferentie:**

B.T.W. nr.:-

Merk en type meettoestel: Metrel ET61557 Serienummer: 19120286

Datum verslag: 05/11/2026

Plaats van het onderzoek

Straatnaam	Brandweerstraat
Huisnummer	1
Busnummer	6
Postcode	9150
Gemeente	Kruibeke
Land	België

Eigenaar

Naam	Buytaert Joke
Straatnaam	Brandweerstraat
Huisnummer	1
Busnummer	6
Postcode	9150
Gemeente	KRUIBEKE
Land	België

Installateur

Naam	-
BTW nr.	-
Telefoonnummer	-
E-mail	-

Type : appartement **EAN** : 5414488200550528885 **Teller Nr.:** : SAG1100672739

Afbeelding schakel- en verdeelbord:



Aard onderzoek: Controlebezoek van een huishoudelijke installatie volgens (KB 08/09/2019) - AREI Boek 1- 6.5. en 4.2.4.3.

Netbeheerder: FLUVIUS Spanning: 1~230V Meter / bord verbinding: 10 mm^2 Max beveiliging: 40 A
Aantal borden: 1 Aantal kringen: 12
Aardelektrode: Aardingslus

Ri algemeen: 7,85 MΩ

OK



RE: 5,18 Ω

OK

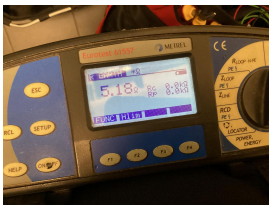

DIFFERENTIEELSTROOMINRICHTING

IΔ (mA)	In (A)	In - andere (A)	I²t	Type	Beveiligde kringen	Test	x 2,5
300	63		-	A	12	OK	OK
30	40		-	A	4	OK	OK

BESCHRIJVING INSTALLATIE

Aantal kringen	Curve	Bescherming IN (A)	(andere)	P	Sectie (mm²)
8	B	20		2	2,5
1	B	10		2	1,5
2	B	16		2	1,5
1	B	32		2	6

Visueel nazicht (algemeen)	OK	**Directe aanraking**	NOK	**Indirecte aanraking**	OK
Aansluitingen	OK	**schema in bijlage door Aceg vzw**	NA		
Equipotentiale verbindingen	OK	**Doorsnede geleiders**	OK		
Continuiteit	OK	**Verlichting / toestellen**	NVT		

OPMERKINGEN - INBREUKEN - NOTA'S

I1.01 Eéndraadschema van de installatie is niet aanwezig. (Boek 1 Afdeling 2.12 - 2.13 en 3.1.2)

I1.03 Situatieschema van de installatie is niet aanwezig. (Boek 1 Afdeling 2.12 - 2.13 en 3.1.2)

I5.10 De genaakbare, naakte onder spanning staande delen zijn onvoldoende afgeschermd. (Boek 1 Afdeling 5.1.4. en 4.2.2.3.)

I5.14 De nominale spanning dient duidelijk vermeld te worden op een oordeelkundig gekozen plaats. (Boek 1 Onderafdeling 3.1.3.3.)

N22 De elektrische installatie is grondig na te zien en conform te maken volgens de voorschriften van het AREI boek 1.

N3 Het is niet uitgesloten dat bij een nacontrole bijkomende inbreuken worden vastgesteld bij voorleggen schema's.

O: keuken en sanitaire toestellen maken geen deel uit van ons nazicht.

O: Verlichtingstoestellen maken geen deel uit van ons nazicht

BESLUIT

☑ **De elektrische installatie voldoet niet aan de voorschriften van het KB 08/09/2019 - AREI Boek 1.** Een aanvullend bezoek moet door hetzelfde organisme worden uitgevoerd vóór 5/11/2027. De werken, nodig om de tijdens het controlebezoek vastgestelde inbreuken te doen verdwijnen, moeten zonder vertraging worden uitgevoerd en alle gepaste maatregelen worden genomen opdat, indien de installatie in dienst blijft, deze inbreuken geen gevaar vormen voor de personen of goederen.

Voor huishoudelijke installaties wordt bovendien:

- het nazicht op de verdwijning van de inbreuken verricht door het erkend organisme dat het controlebezoek heeft uitgevoerd

- de Federale Overheidsdienst die Energie onder zijn bevoegdheid heeft, binnen een termijn van één jaar door het erkend organisme dat het controlebezoek heeft uitgevoerd, ingelicht van het bestaan van inbreuken ingeval geen gevolg wordt gegeven aan het in orde brengen van de installatie.

Deze pdf-versie van het keuringsverslag is de originele versie en mag worden verspreid..

Aantal bijlage(n): 9

VRIJGAVE VAN HET KEURINGSVERSLAG

Inspectietijd: van 12:19 tot 14:00

De inspecteur Koen Van De Veire



Plichten van de eigenaar, beheerder, huurder voor de installatie onderworpen aan het AREI Boek 1 afdeling 9.1.2.
Het verslag dient te worden bewaard in het dossier van de elektrische installatie.
Elke wijziging dient te worden vermeld in het elektrisch dossier.
Elk ongeval overkomen van personen en te wijten, rechtsreeks of onrechtstreeks, aan de aanwezigheid van de elektrische installatie dient onmiddellijk meegedeeld te worden aan de algemene Directie Energie van de Federale Overheidsdienst Economie.
Kwaliteit
De reproductie van dit document is enkel toegelaten in zijn integrale vorm en enkel met het schriftelijk akkoord van het controleorganisme en de aanvrager.
De keuring beperkt zich tot de zichtbare en normaal toegankelijke delen van de installatie.

Voor vragen of algemene voorwaarden verwijzen wij graag naar www.aceg.be BE53 0689 0209 2953 | BTW BE0839.866.481

Stappenplan voor een installatie die niet conform is:		
Stap 1	**Stap 2**	**Stap 3**
Lees dit proces-verbaal zorgvuldig zorg ervoor dat alle inbreuken worden opgelost en besteed voldoende aandacht aan de eventuele nota's.	Als alle inbreuken zijn verholpen neem terug contact op met ACEG of met uw keurder van ACEG en maak een nieuwe afspraak.	ACEG staat tot uw dienst voor alle noodzakelijke keuringen en staat u bij als er iets niet duidelijk is.

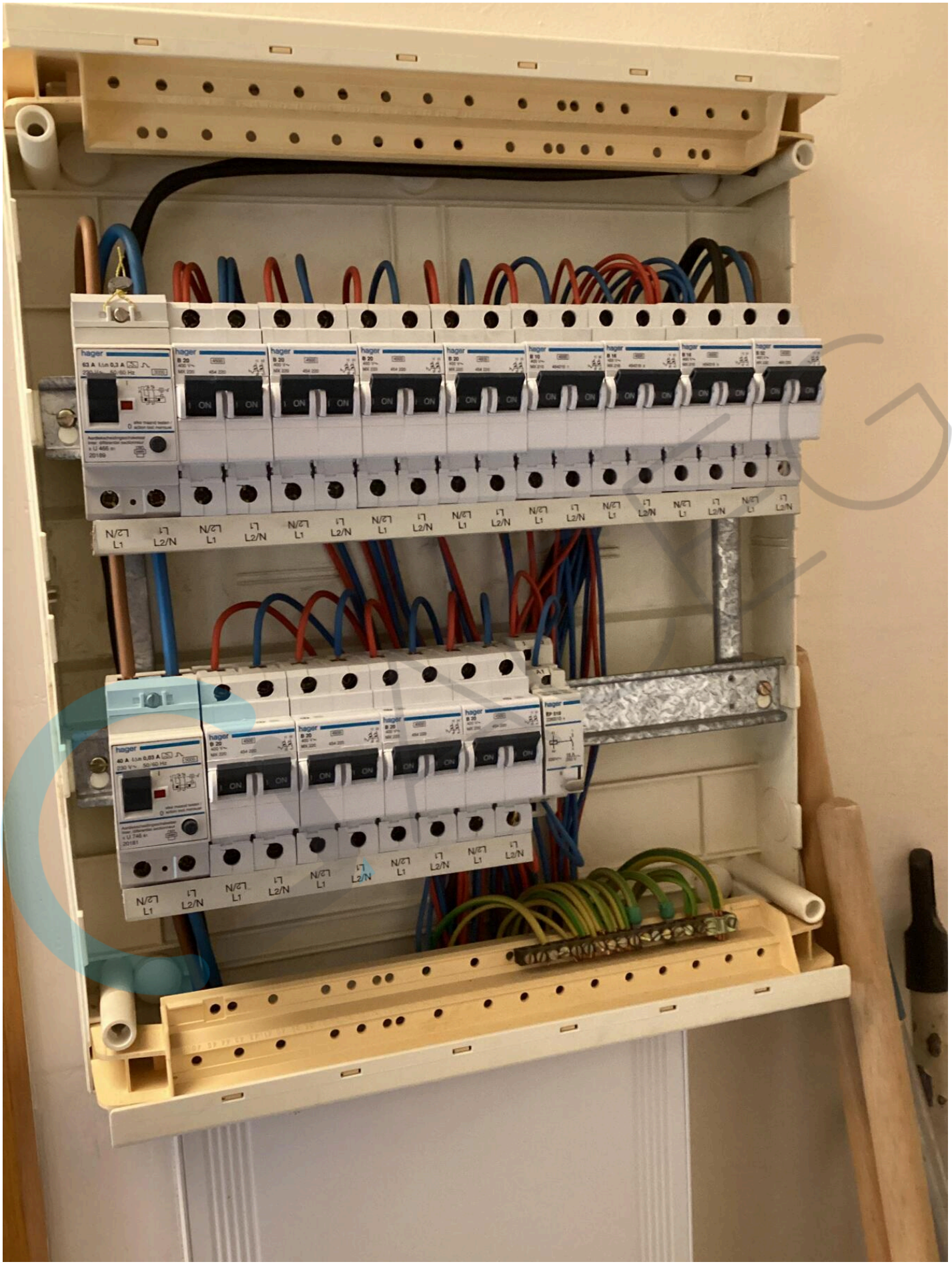
hager
ON
N/⏚
L1
L2/N


hager
63 A IΔn 0,3 A
230 V~ 50/60 Hz
3000
elke maand testen /
action test mensuel
Aardlekscheidingsschakelaar
inter. différentiel sectionneur
x U 466 B1
20189
hager
B 20
400 V~
MX 220
4500
454 220
ON
hager
B 20
400 V~
MX 220
4500
454 220
ON
ON
N/2
L1
L1
L2/N
N/2
L1
L1
L2/N
N/2
L1
L1
L2/N


hager
40 A IΔn 0,03 A
230 V~ 50/60 Hz
hager
B 20
hager
B 20
ON
ON
ON
N/⊏
L1
L2/N
N/⊏
L1
L2/N
N/⊏
L1
L2/N
N/⊏
L1


hager
Hoofddifferentieel 63 Amp. ; 300 mA.
Stopcontacten Living, keuken, berging.
Stopcontacten Inkom, living, keuken.
Stopcontacten Slaapkamer 1, 2.
Stopcontacten Dampkap. vond. koelkast
Differentieel 40 Amp. ; 30 mA.
Badkamer
Vaatwasser
Wasmachine
Droogkast

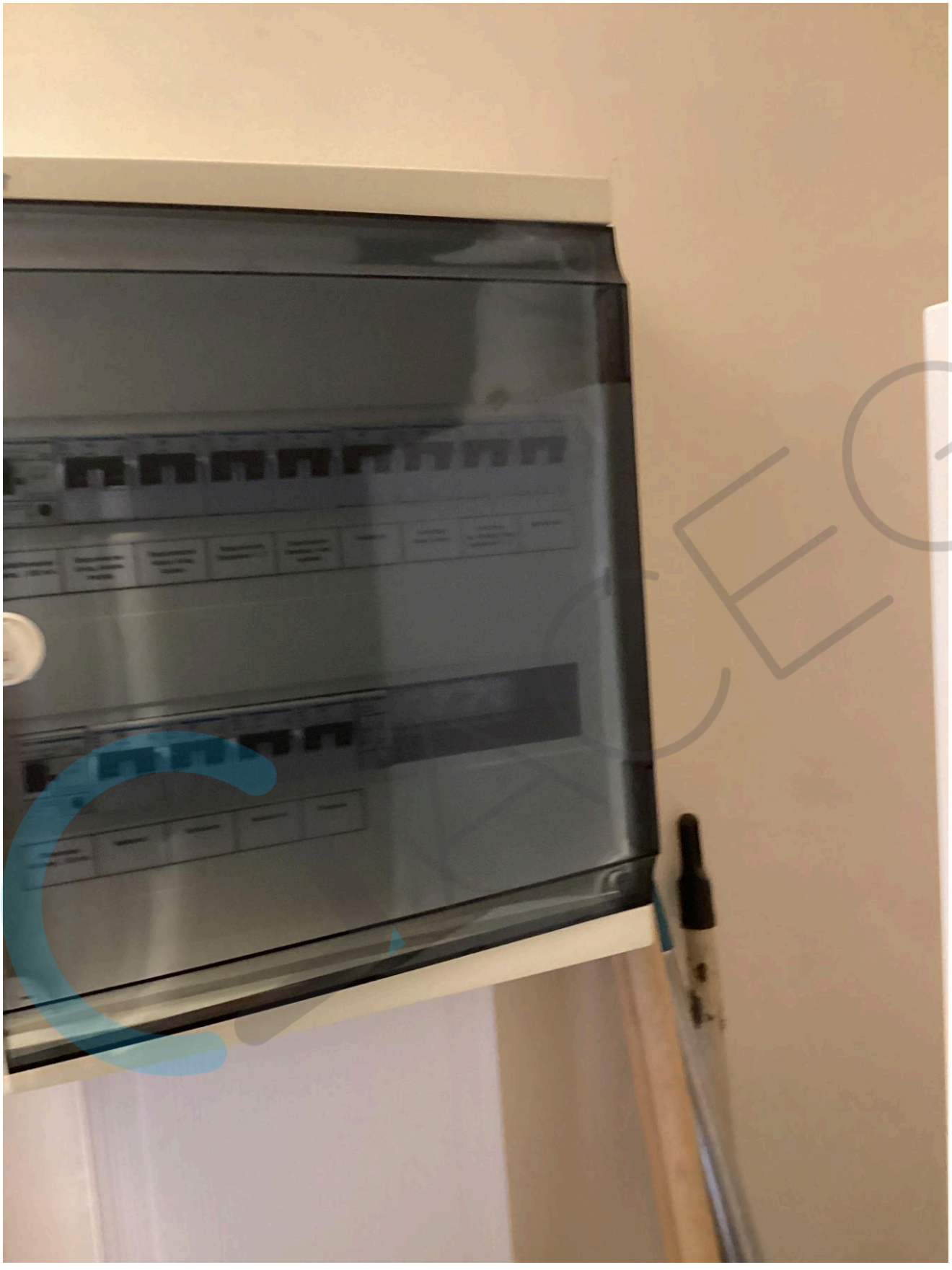

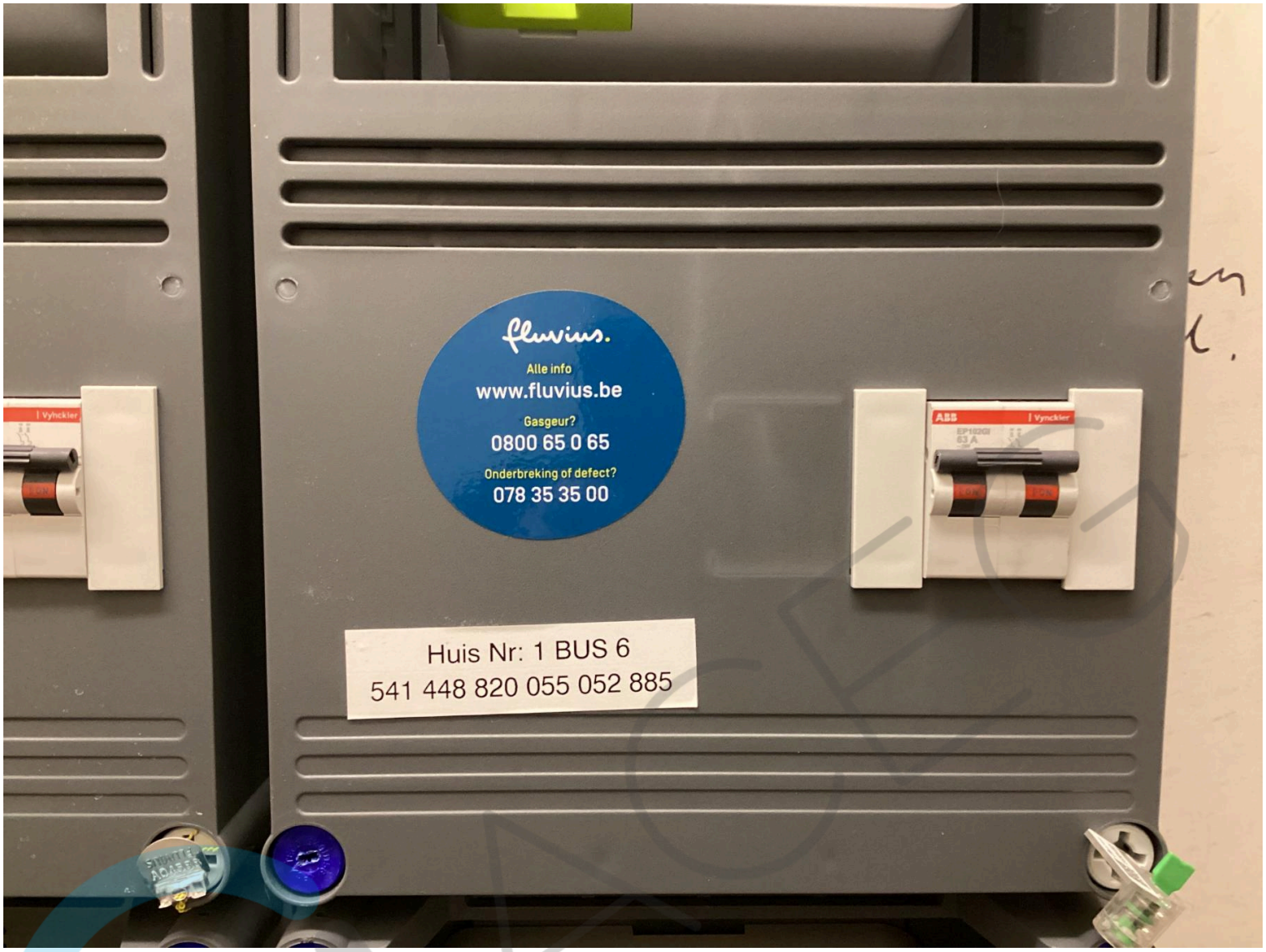
fluvius.
Alle info
www.fluvius.be
Gasgeur?
0800 65 0 65
Onderbreking of defect?
078 35 35 00
Huis Nr: 1 BUS 6
541 448 820 055 052 885


S211
SICONIA
18/180380 ON
CE M 23 0071
000000.000 kWh
LTE NB1
wM-BUS
dlms
kWh
Kvarh
1.8.1
2.8.1
1.8.2
2.8.2
SAGEMCOM
CS 50001
92848 RUEIL CEDEX
FRANCE
253770234
2023
1SAG1100672739
230V ~ 50Hz
0.25 - 5 (60)A
-25°C / +55°C
IP51
UC3
CAT III
S1 P1


Vaatwasser
Wasmachine
Droogkast

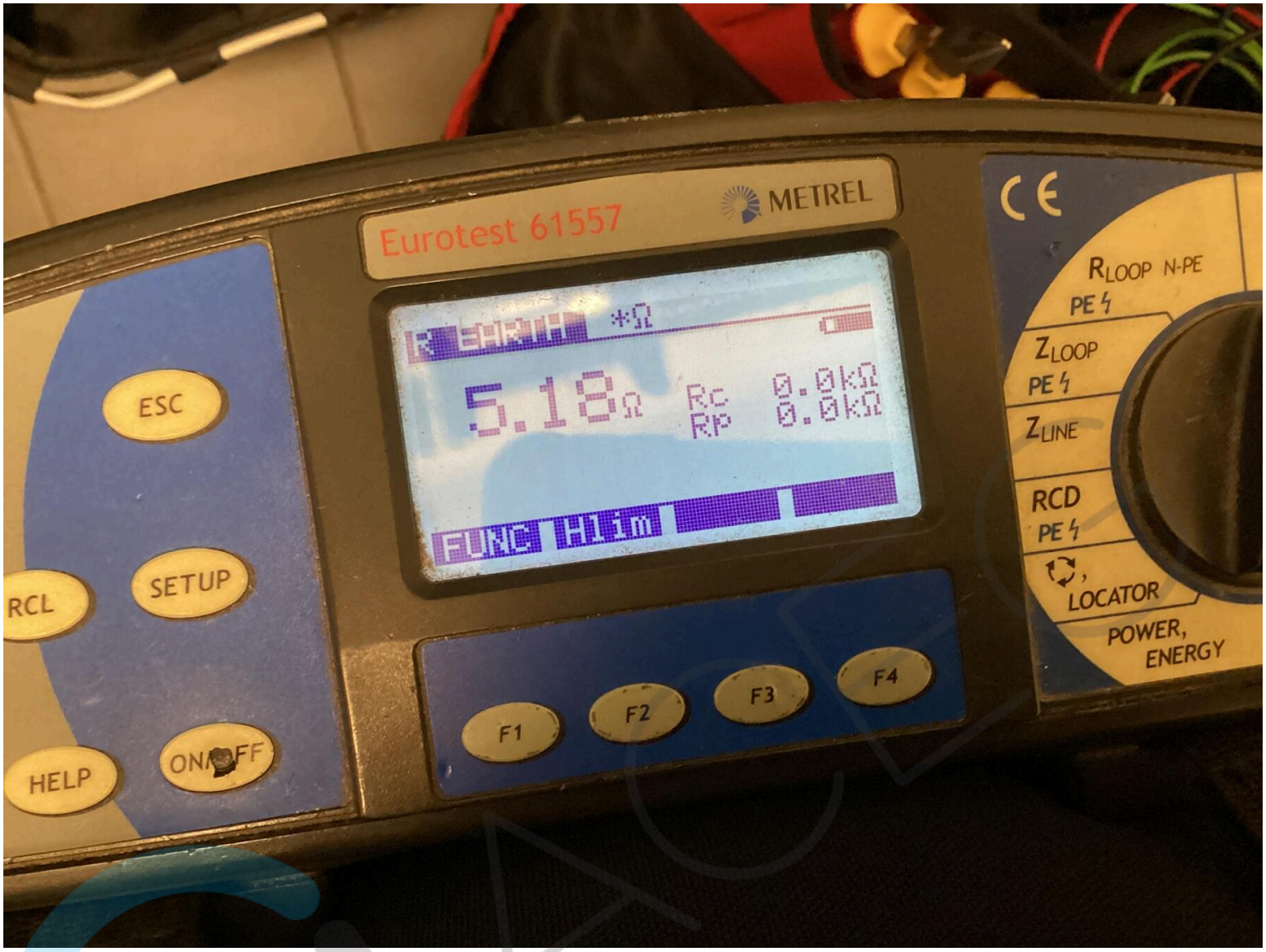
Eurotest 61557
METREL
CE
5.18Ω
Rc
Rp
0.0kΩ
0.0kΩ
FUNC
Hlim
ESC
SETUP
RCL
HELP
ON/OFF
F1
F2
F3
F4
RLOOP N-PE
PE
ZLOOP
PE
ZLINE
RCD
PE
LOCATOR
POWER,
ENERGY


Eurotest 61557
METREL
R ISO 500V *MΩ
7.85MΩ Um 519V
FUNC Uiso Lim
F1
F2
F3
F4
ESC
SETUP
RCL
HELP
START
SAVE
PE
RLOOP N-PE
ZLOOP
ZLINE
RCD
LOCATOR
POWER, ENERGY