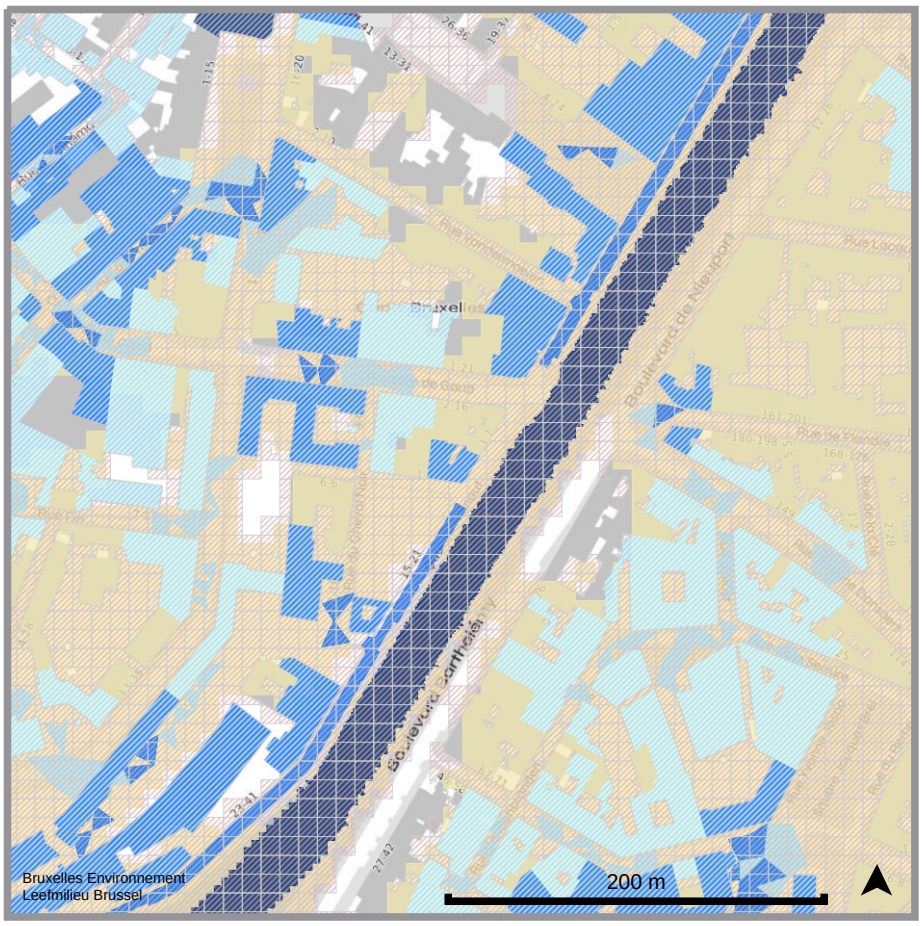

Inondation aléa et risque 2025

Fond de plan:
Brussels UrbIS ®©
Paradigm
SPF Finances

bruxelles environnement .brussels

Diagnostic d'aléa d'inondation

- Diagnostic par bâtiment (accessible en zoomant)
- Grille de diagnostic (accessible en zoomant)
- Bâtiment - rique élévé
- Bâtiment - risque moyen
- Bâtiment - risque faible

Carte d'aléa d'inondation (2025)

- Aléa élevé- période de retour (TR) 25 ans
- Aléa moyen - période de retour (TR) 100 ans
- Aléa faible - période de retour (TR) 1000 ans

Nappe phréatique

- Nappe phréatique à faible profondeur sous la surface du sol (à moins de +-2 m)