Place

ENVOYÉ PAR
LA METROPOLE IMMOBILIER
info@lametropole.be
071/123950

CRÉÉ LE
10 novembre 2026

DÉTAILS
Surface totale : 186.77 m²
Surface habitable : 186.77 m²
Étages : 3
Pièces : 16

La Métropole SA
Rue d'Anderlues, 46/1
6540 Lobbes
Belgique
info@lametropole.be
https://lametropole.be/
071/123.950

CE PLAN EST FOURNI EN L'ETAT SANS GARANTIE D'AUCUNE SORTE. LA METROPOLE IMMOBILIER N'ACCORDE AUCUNE GARANTIE, Y COMPRIS, SANS S'Y LIMITER, DES GARANTIES QUANT À LA QUALITE ET À LA PRÉCISION DES DIMENSIONS.

0.0 0.5 1.0 1.5 2.0 2.5m
1:77

▼ Rez-de-chaussée

SURFACE TOTALE : 76.65 m² • **SURFACE HABITABLE :** 76.65 m² • **PIÈCES :** 7

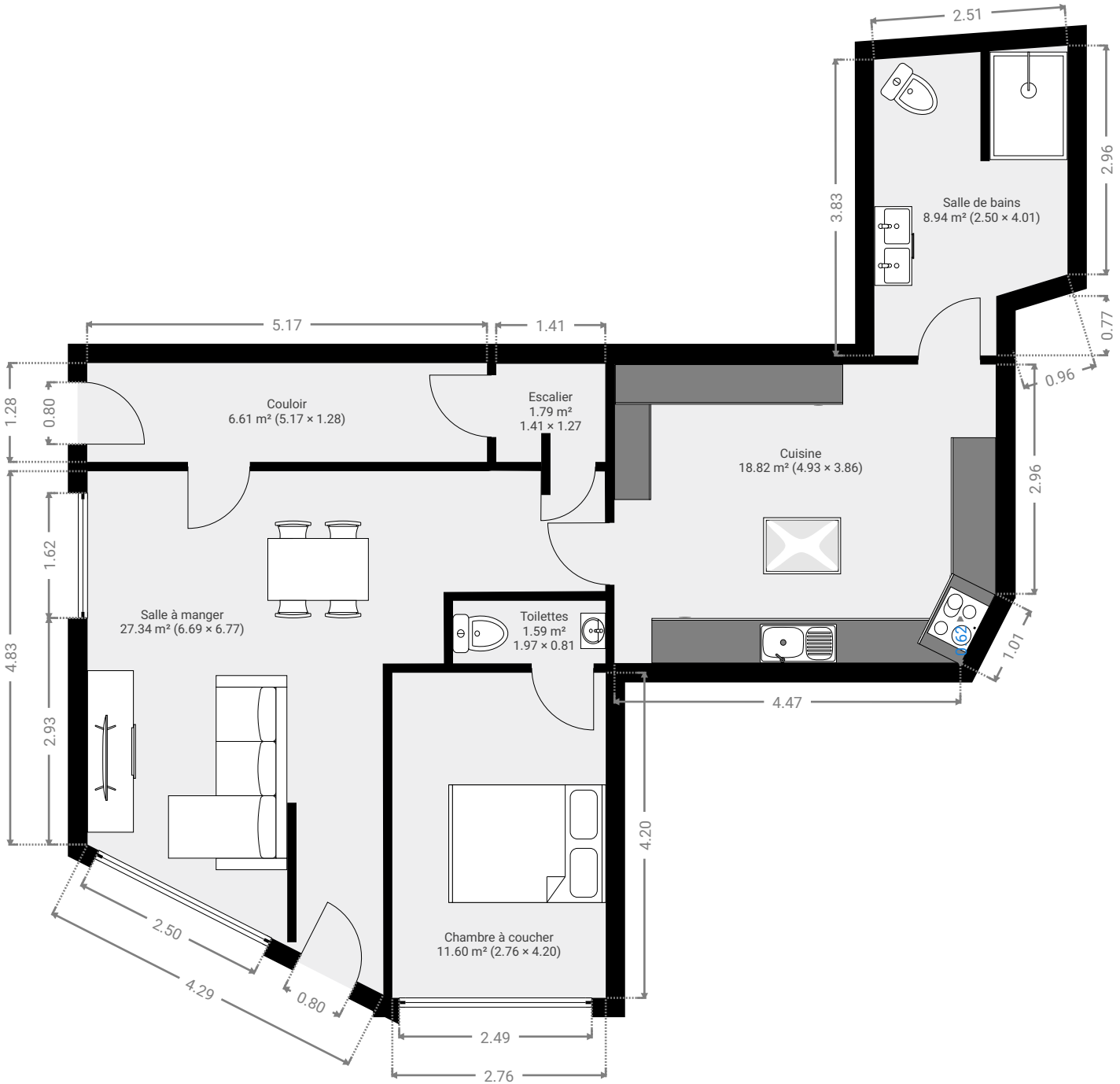

Place

ENVOYÉ PAR
LA METROPOLE IMMOBILIER
info@lametropole.be
071/123950

CRÉÉ LE
10 novembre 2026

DÉTAILS
Surface totale : 186.77 m²
Surface habitable : 186.77 m²
Étages : 3
Pièces : 16

La Métropole SA
Rue d'Anderlues, 46/1
6540 Lobbes
Belgique
info@lametropole.be
https://lametropole.be/
071/123.950

CE PLAN EST FOURNI EN L'ETAT SANS GARANTIE D'AUCUNE SORTE. LA METROPOLE IMMOBILIER N'ACCORDE AUCUNE GARANTIE, Y COMPRIS, SANS S'Y LIMITER, DES GARANTIES QUANT À LA QUALITE ET À LA PRÉCISION DES DIMENSIONS.

0.0 0.5 1.0 1.5 2.0 2.5m
1:77

▼ 1er étage

SURFACE TOTALE : 49.26 m² • **SURFACE HABITABLE :** 49.26 m² • **PIÈCES :** 5

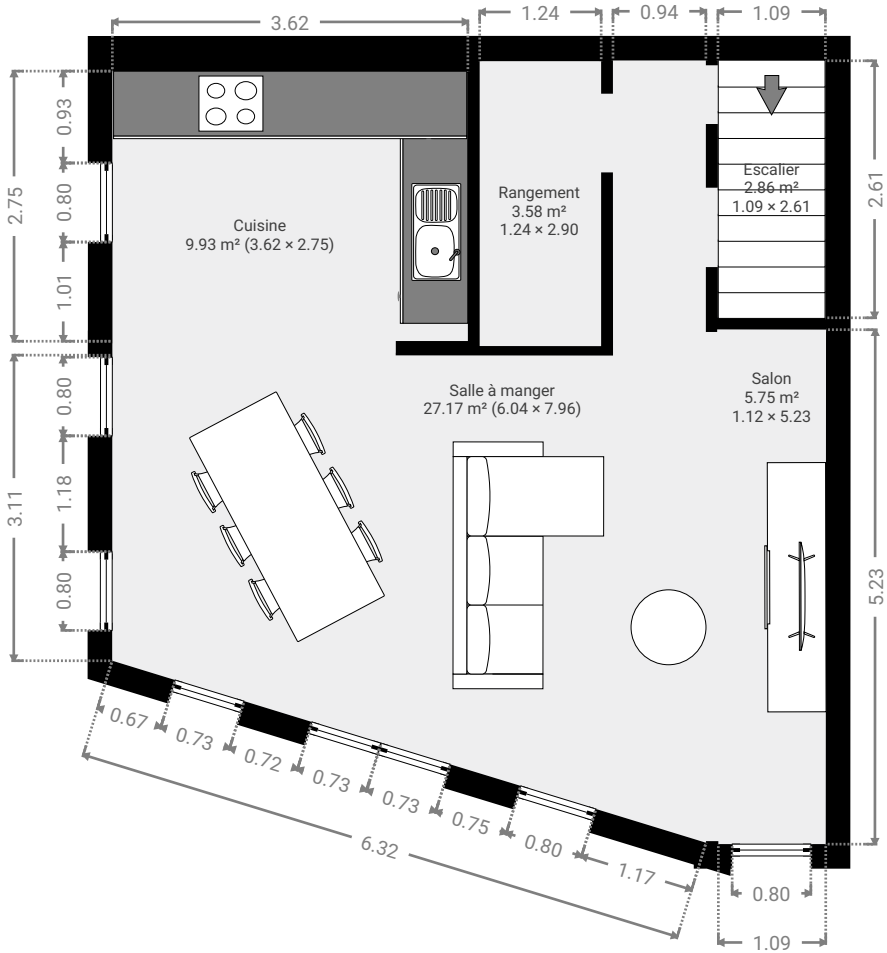

Place

ENVOYÉ PAR
LA METROPOLE IMMOBILIER
info@lametropole.be
071/123950

CRÉÉ LE
10 novembre 2026

DÉTAILS
Surface totale : 186.77 m²
Surface habitable : 186.77 m²
Étages : 3
Pièces : 16

La Métropole SA
Rue d'Anderlues, 46/1
6540 Lobbes
Belgique
info@lametropole.be
https://lametropole.be/
071/123.950

CE PLAN EST FOURNI EN L'ETAT SANS GARANTIE D'AUCUNE SORTE. LA METROPOLE IMMOBILIER N'ACCORDE AUCUNE GARANTIE, Y COMPRIS, SANS S'Y LIMITER, DES GARANTIES QUANT À LA QUALITE ET À LA PRÉCISION DES DIMENSIONS.

0.0 0.5 1.0 1.5 2.0 2.5m
1:77

▼ 2e étage

SURFACE TOTALE : 60.86 m² • **SURFACE HABITABLE :** 60.86 m² • **PIÈCES :** 4

