Liste de coordonnées

N°	X	Y
005	501.93	511.28
006	492.64	511.17
008	486.62	511.10
009	472.42	510.94
013	492.83	518.17
014	486.28	518.10
018	482.07	518.06
019	520.93	518.58
020	513.99	518.45
021	513.75	536.45
026	472.38	511.34
028	472.14	544.54
032	540.40	595.55
046	514.06	511.53
131	513.23	575.33
136	501.21	566.32
137	472.39	510.94
1001	500.00	500.00
1002	468.74	499.57

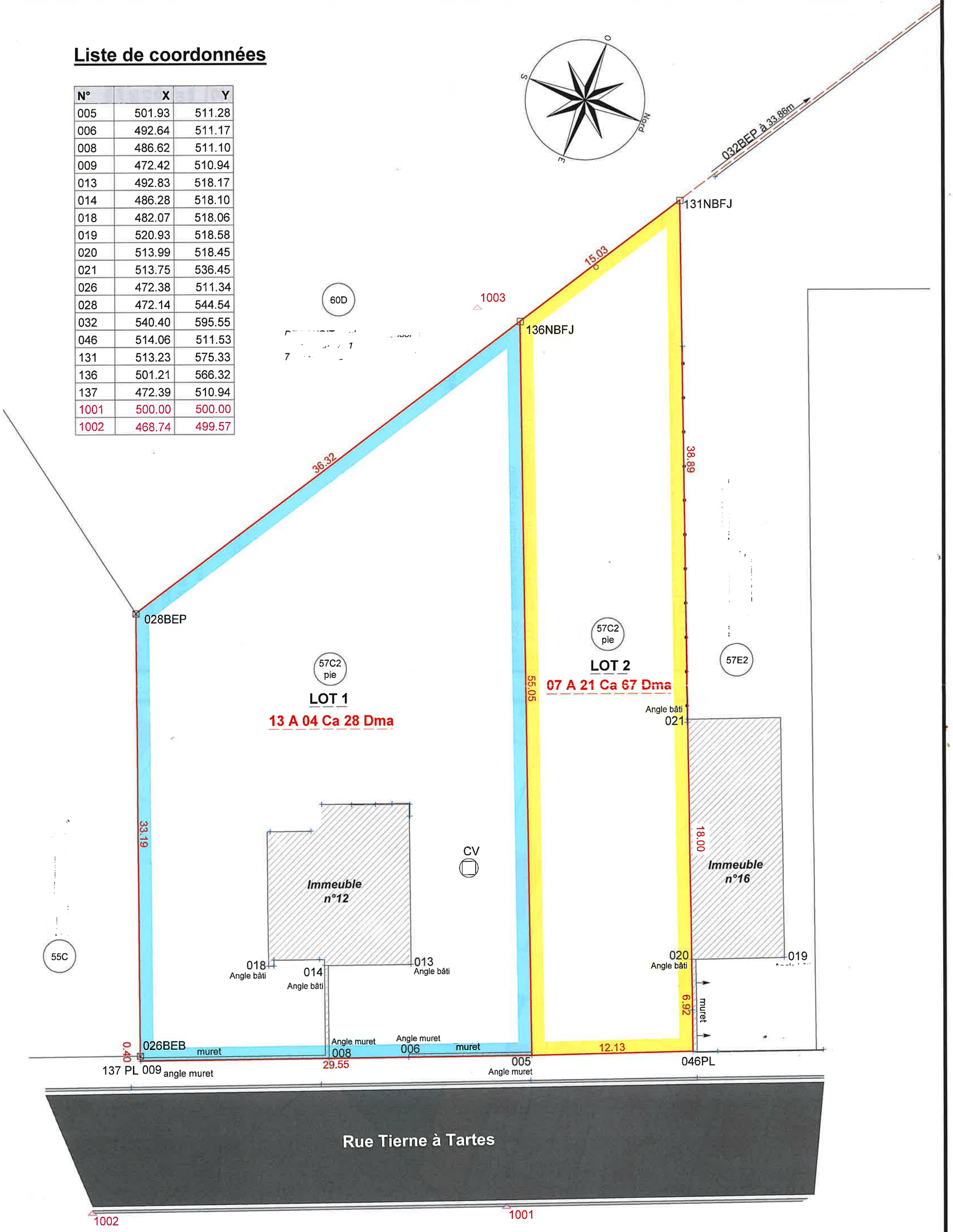

Dos.: P3206
Ech. :1/250

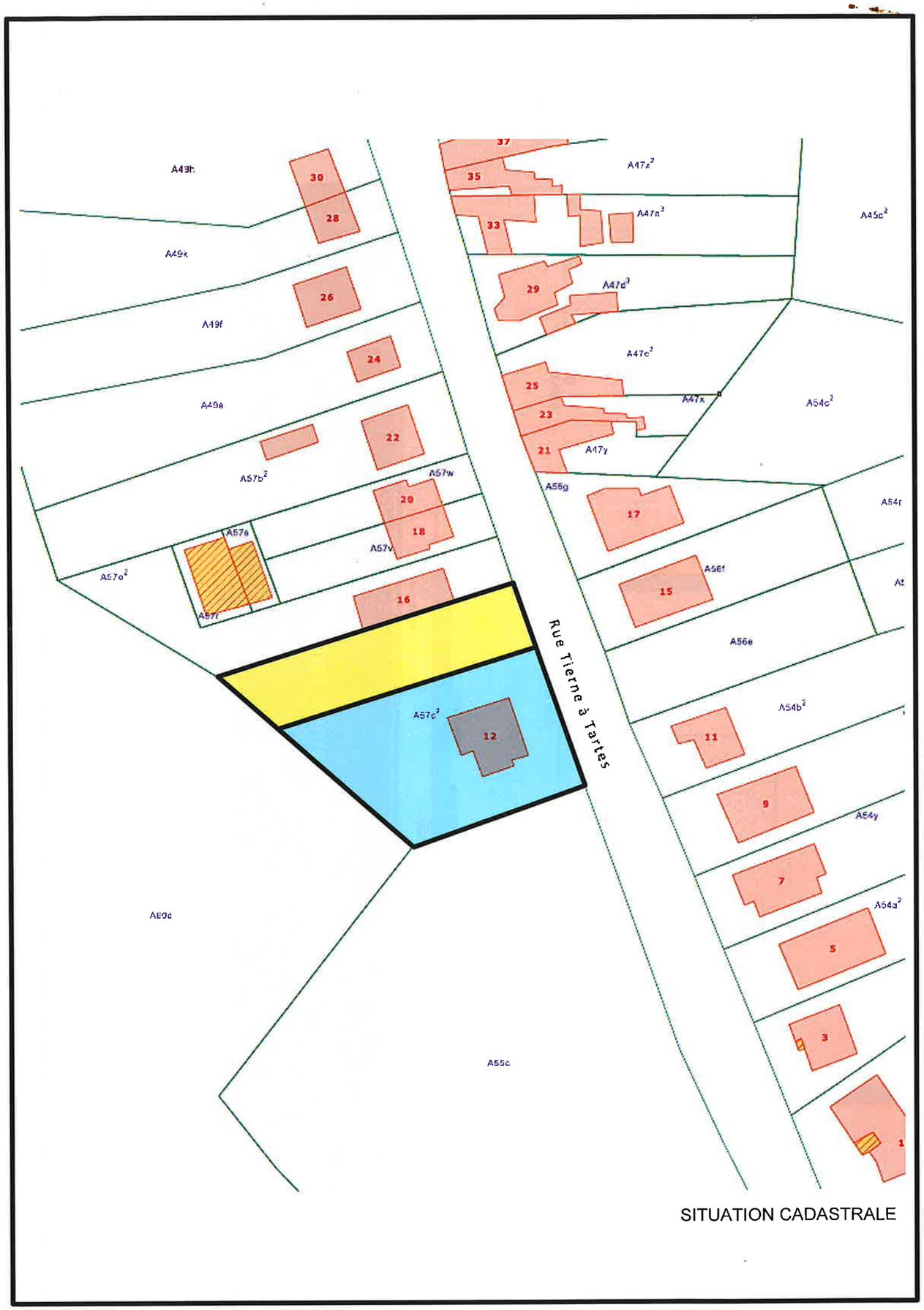

SITUATION CADASTRALE

PROVINCE DE HAINAUT

Ville de LA LOUVIERE 7ème division.

Plan : de division d'un bien bâti en 2 lots.
Sis : rue Tierne à tartes n°12.
Cadastré ou l'ayant été section : A 57C2.

LOT 1	Section A 57C2 partie, habitation n°12 avec terrain. Contenance : 13ares 04cent. 28déci. Suivant mesurage et sous liseré bleu au plan.
LOT 2	Section A 57C2 partie, terrain. Contenance : 07ares 21cent. 67déci. Suivant mesurage et sous liseré jaune au plan.

Propriétaire :

Tenants : voir plan ci-contre.

Remarques :

Entre les points 046-020 : muret privatif au bien 57E2.
Entre les points 020-021 : mur pignon privatif au bien 57E2.
-En 026 : Borne existante d'alignement en béton.
-En 028 : Borne existante en béton.
-En 131-136 : nouvelles bornes Feno jaune.

-Voir notre procès-verbal de bornage dressé en date du 28/02/2018, portant la réf AGPD : 55046-10128.

Signé NE VARIETUR

LEGENDE

- ECLAIRAGE PUBLIC
- POTEAU ELEC
- AVALOIR
- CV EGOUT
- ARBRE EXISTANT
- HABITATION
- TALUS
- HAIE VIVE
- CLOTURE
- ⊠ BE borne existante
- □ BN borne nouvelle
- ⊠ BC borne communale
- ⊠ BEB Borne en Béton
- ⊠ BEP Borne en Pierre

TOPO-LOUVE sprl

Yvon PETIT Géomètre-Expert assermenté
N° d'inscription à l'institut : GEO 04-0301

Valentin PETIT Ing. Géomètre-Expert assermenté
N° d'inscription à l'Institut: GEO 10-1153
Bureau de TOPOMETRIE & EXPERTISE
Levers et traitement des données informatisées.
7100 LA LOUVIERE 15/1, rue du Pensionnat
Tél./FAX : 064/21.64.06
GSM Y. PETIT 0495/236.776 V. PETIT 0497/07.78.07
mail : petit.yvon@skynet.be

Date : 07/03/2018	Le Géomètre-Expert	Dossier : P3206
Ech.:1/250	Valentin PETIT	Réf. STIPAD : 55046-10129.