

PROVINCE DE HAINAUT

Ville de LA LOUVIERE 11div. Houdeng-Aimeries.

Plan : de mesurage du garage G5.
Sis: rue de la Tombelle +41.
Cadastrés ou l'ayant été section: **B** n° 651L3.

G 5

Section B n° 651L3 partie, garage G5.
Contenance : 00are 15cent. 37déci.
Suivant mesurage et sous liseré jaune au plan.

[redacted]

Tenants: voir plan ci-contre

Remarques:

-Tous les garages, bénéficient d'une servitude de passage (sous teinte rose au plan) grevant la propriété restant à la venderesse. Cette servitude sera toujours libre d'accès, ni stationnement ni dépôt quelconque. Voir plan complet de la servitude. L'entretien et la réparation de la servitude se feront à frais communs.

-Les murs entre les garages sont mitoyens.

-L'écoulement des eaux pluviales (nochères, descentes et conduites d'èvacuation) subsisteront, et l'écoulement naturel des eaux de surface sera maintenu.

-La barrière permettant l'accès aux garages sera fermée immédiatement après chaque passage, elle bénéficie d'une ouverture automatique par télécommande dont chaque acheteur pourra s'en procurer à ses frais.

-L'entretien et la réparation de la barrière se feront à frais communs.

N°	X	Y
20	486.65	490.56
21	483.91	490.77
65	484.28	496.36
66	487.02	496.16

Modification

Date de la modification	Nature de la modification

LEGENDE

- ECLAIRAGE PUBLIC
- POTEAU ELEC
- AVALOIR
- CV EGOUT
- ARBRE EXISTANT
- HABITATION
- TALUS
- HAIE VIVE
- CLOTURE
- ☒ BE borne existante
- ☐ BN borne nouvelle
- ☒ BC borne communale
- ☒ BEB borne Etat Belge
- ◘ R. repère

sprl TOPOGRAPHIE ET EXPERTISE DU CENTRE
Bureau d'étude topographique, dessin, évaluation, expertise immobilière et judiciaire.
LECLERCQ Jean-Pierre géomètre-expert,
Siège social: 7070 LE ROEULX, rue d'Houdeng, 214
Bureaux: 7110 HOUDENG-AIMERIES, rue du Pensionnat, 15 bt 3.
Inscrit au tableau du Conseil Fédéral des Géomètres-Experts sous le n° GEO 040745.
tel. / Fax: 064/65 04 78 GSM 0475/ 71 40 76
Email : topocentre.jpl@skynet.be

Date : 19/01/2012

LECLERCQ J-P Géomètre-expert

Dossier : L2081

Ech.:1/100

(1,1)

Enregistré : UM rôles sous renvois
A LA LOUVIÈRE I, le 27 juin 2012
Vol. 80 Fol. 59 Case 25
Reçu EUR. vingt-cinq euros
LE RECEVEUR
AUTIER P.

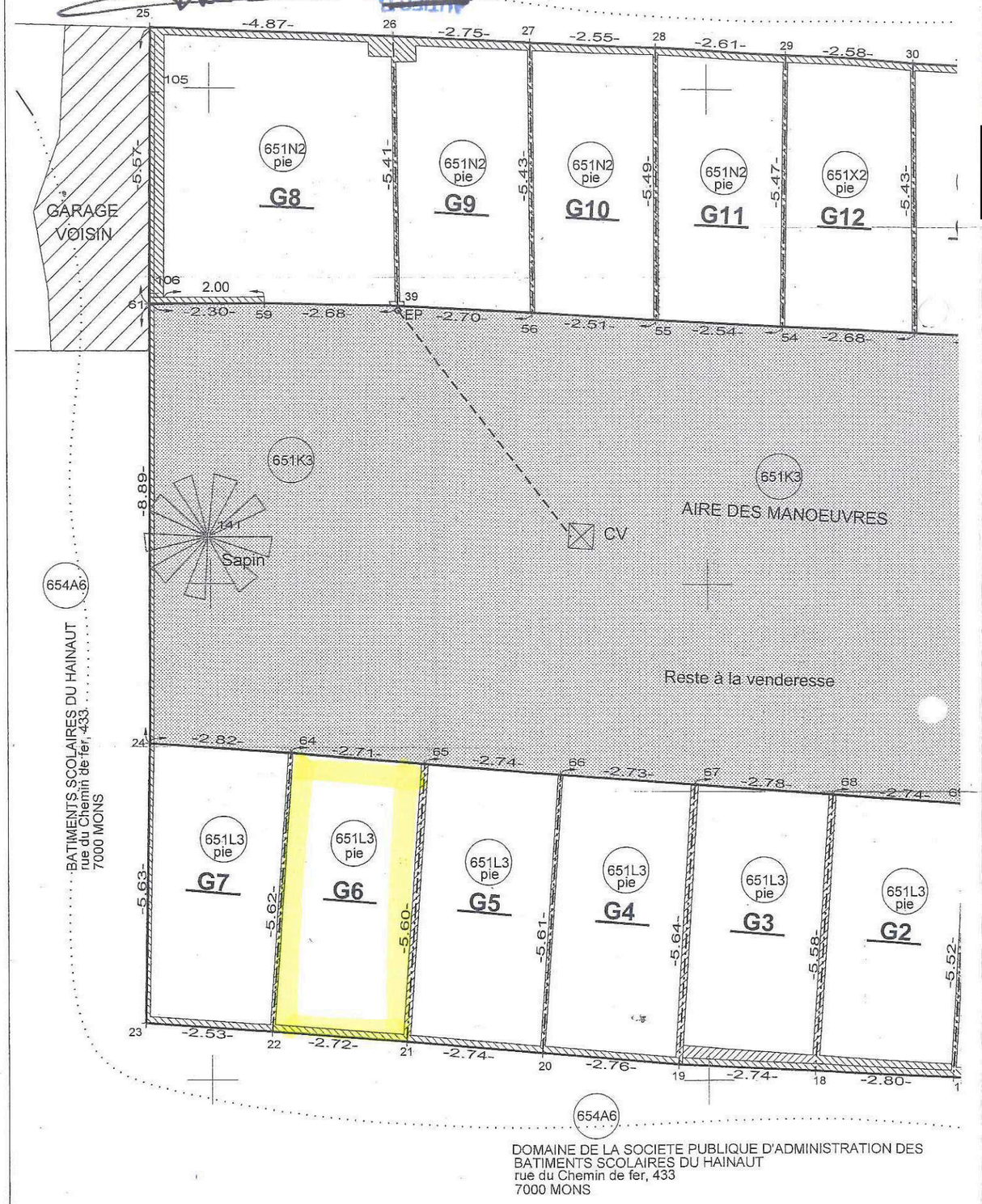

DOMAINE DE LA SOCIETE PUBLIQUE D'ADMINISTRATION DES BATIMENTS SCOLAIRES DU HAINAUT
rue du Chemin de fer, 433
7000 MONS

PROVINCE DE HAINAUT

Ville de LA LOUVIERE 11div. Houdeng-Aimeries.

Plan : de mesurage du garage G6.
Sis: rue de la Tombelle +41.
Cadastrés ou l'ayant été section: **B** n° 651L3.

G 6

Section B n° 651L3 partie, garage G6.
Contenance : 00are 15cent. 23déci.
Suivant mesurage et pour liseré jaune au plan

[redacted]

Tenants: voir plan ci-contre

Remarques:

-Tous les garages, bénéficient d'une servitude de passage (sous teinte rose au plan) grevant la propriété restant à la venderesse. Ce servitude sera toujours libre d'accès, ni stationnement ni dépôt quelconque. Voir plan complet de la servitude. L'entretien et la réparation de la servitude se feront à frais communs.

-Les murs entre les garages sont mitoyens.

-L'écoulement des eaux pluviales (nochères, descentes et conduites d'évacuation) subsisteront, et l'écoulement naturel des eaux de surface sera maintenu.

-La barrière permettant l'accès aux garages sera fermée immédiatement après chaque passage, elle bénéficie d'une ouverture automatique par télécommande dont chaque acheteur pourra s'en procurer à ses frais.

-L'entretien et la réparation de la barrière se feront à frais communs.

N°	X	Y
21	483.91	490.77
22	481.20	490.98
64	481.58	496.58
65	484.28	496.36

[redacted]

Modification

Date de la modification	Nature de la modification

LEGENDE

- ECLAIRAGE PUBLIC
- POTEAU ELEC
- AVALOIR
- CV EGOUT
- ARBRE EXISTANT
- HABITATION
- TALUS
- HAIE VIVE
- CLOTURE
- ⊠ BE borne existante
- □ BN borne nouvelle
- ⊠ BC borne communale
- ⊠ BEB borne Etat Belge
- R. repère

sprl TOPOGRAPHIE ET EXPERTISE DU CENTRE
Bureau d'étude topographique, dessin, évaluation, expertise immobilière et judiciaire.
LECLERCQ Jean-Pierre géomètre-expert,
Siège social: 7070 LE ROEULX, rue d'Houdeng, 214
Bureaux: 7110 HOUDENG-AIMERIES, rue du Pensionnat, 15 bt 3.
Inscrit au tableau du Conseil Fédéral des Géomètres-Experts sous le n° GEO 040745.
tel. / Fax: 064/65 04 78 GSM 0475/ 71 40 76
Email : topocentre.jpl@skynet.be

Date : 19/01/2012

LECLERCQ J-P Géomètre-expert

Dossier : L2081

Ech.:1/100

(1,1)



PROVINCE DE HAINAUT

Ville de LA LOUVIERE 11div. Houdeng-Aimeries.

Plan : de mesurage du garage G10.
Sis: rue de la Tombelle +41.
Cadastrés ou l'ayant été section: **B** n° 651N2.

G 10

Section B n° 651N2 partie, garage G10.
Contenance : 00are 13cent. 80déci.
Suivant mesurage et sous liseré jaune au plan

[redacted]

Tenants: voir plan ci-contre

Remarques:

-Tous les garages, bénéficient d'une servitude de passage (sous teinte rose au plan) grevant la propriété restant à la venderesse. Cette servitude sera toujours libre d'accès, ni stationnement ni dépôt quelconque. Voir plan complet de la servitude.
L'entretien et la réparation de la servitude se feront à frais communs.

-Les murs entre les garages sont mitoyens.

-L'écoulement des eaux pluviales (nochères, descentes et conduites d'évacuation) subsisteront, et l'écoulement naturel des eaux de surface sera maintenu.

-La barrière permettant l'accès aux garages sera fermée immédiatement après chaque passage, elle bénéficie d'une ouverture automatique par télécommande dont chaque acheteur pourra s'en procurer à ses frais.

-L'entretien et la réparation de la barrière se feront à frais communs.

N°	X	Y
27	486.44	510.94
28	488.99	510.85
55	488.98	505.36
56	486.47	505.51

Modification

Date de la modification	Nature de la modification

LEGENDE

- ECLAIRAGE PUBLIC
- POTEAU ELEC
- AVALOIR
- CV EGOUT
- ARBRE EXISTANT
- HABITATION
- TALUS
- HAIE VIVE
- CLOTURE
- ☒ BE borne existante
- ☐ BN borne nouvelle
- ☒ BC borne communale
- ☒ BEB borne Etat Belge
- ◘ R. repère

sprl TOPOGRAPHIE ET EXPERTISE DU CENTRE

Bureau d'étude topographique, dessin, évaluation, expertise immobilière et judiciaire.

LECLERCQ Jean-Pierre géomètre-expert,

Siège social: 7070 LE ROEULX, rue d'Houdeng, 214

Bureaux: 7110 HOUDENG-AIMERIES, rue du Pensionnat, 15 bt 3.

Inscrit au tableau du Conseil Fédéral des Géomètres-Experts sous le n° GEO 040745.

tel. / Fax: 064/65 04 78 GSM 0475/ 71 40 76

Email : topocentre.jpl@skynet.be

Date : 19/01/2012

LECLERCQ J-P Géomètre-expert

Dossier : L2081

Ech.:1/100

(1.1)



PROVINCE DE HAINAUT

Ville de LA LOUVIERE 11div. Houdeng-Aimeries.

Plan : de mesurage du garage G13.
Sis: rue de la Tombelle +41.
Cadastrés ou l'ayant été section: B n° 651X2.

G 13

Section B n° 651X2 partie, garage G13.
Contenance : 00are 14cent. 29déci.
Suivant mesurage et sous liseré jaune au plan .

[redacted]

Tenants: voir plan ci-contre

Remarques:

-Tous les garages, bénéficient d'une servitude de passage (sous teinte rose au plan) grevant la propriété restant à la venderesse.
Cette servitude sera toujours libre d'accès, ni stationnement ni dépôt quelconque. Voir plan complet de la servitude.
L'entretien et la réparation de la servitude se feront à frais communs.

-Les murs entre les garages sont mitoyens.

-L'écoulement des eaux pluviales (nochères, descentes et conduites d'èvacuation) subsisteront, et l'écoulement naturel des eaux de surface sera maintenu.

-La barrière permettant l'accès aux garages sera fermée immédiatement après chaque passage, elle bénéficie d'une ouverture automatique par télécommande dont chaque acheteur pourra s'en procurer à ses frais.

-L'entretien et la réparation de la barrière se feront à frais communs.

N°	X	Y
30	494.18	510.54
31	496.83	510.41
37	496.81	504.98
38	494.19	505.10

Modification

Date de la modification	Nature de la modification

LEGENDE

- ECLAIRAGE PUBLIC
- POTEAU ELEC
- AVALOIR
- CV EGOUT
- ARBRE EXISTANT
- HABITATION
- TALUS
- VIVE
- HAIE
- ☒ BE borne existante
- ☐ BN borne nouvelle
- ☒ BC borne communale
- ☒ BEB borne Etat Belge
- ◘ R. repère

sprl TOPOGRAPHIE ET EXPERTISE DU CENTRE
Bureau d'étude topographique, dessin, évaluation, expertise immobilière et judiciaire.
LECLERCQ Jean-Pierre géomètre-expert,
Siège social: 7070 LE ROEULX, rue d'Houdeng, 214
Bureaux: 7110 HOUDENG-AIMERIES, rue du Pensionnat, 15 bt 3.
Inscrit au tableau du Conseil Fédéral des Géomètres-Experts sous le n° GEO 040745.
tel. / Fax: 064/65 04 78 GSM 0475/ 71 40 76
Email : topocentre.jpl@skynet.be

Date : 19/01/2012

LECLERCQ J-P Géomètre-expert

Dossier : L2081

Ech.:1/100

(1,1)