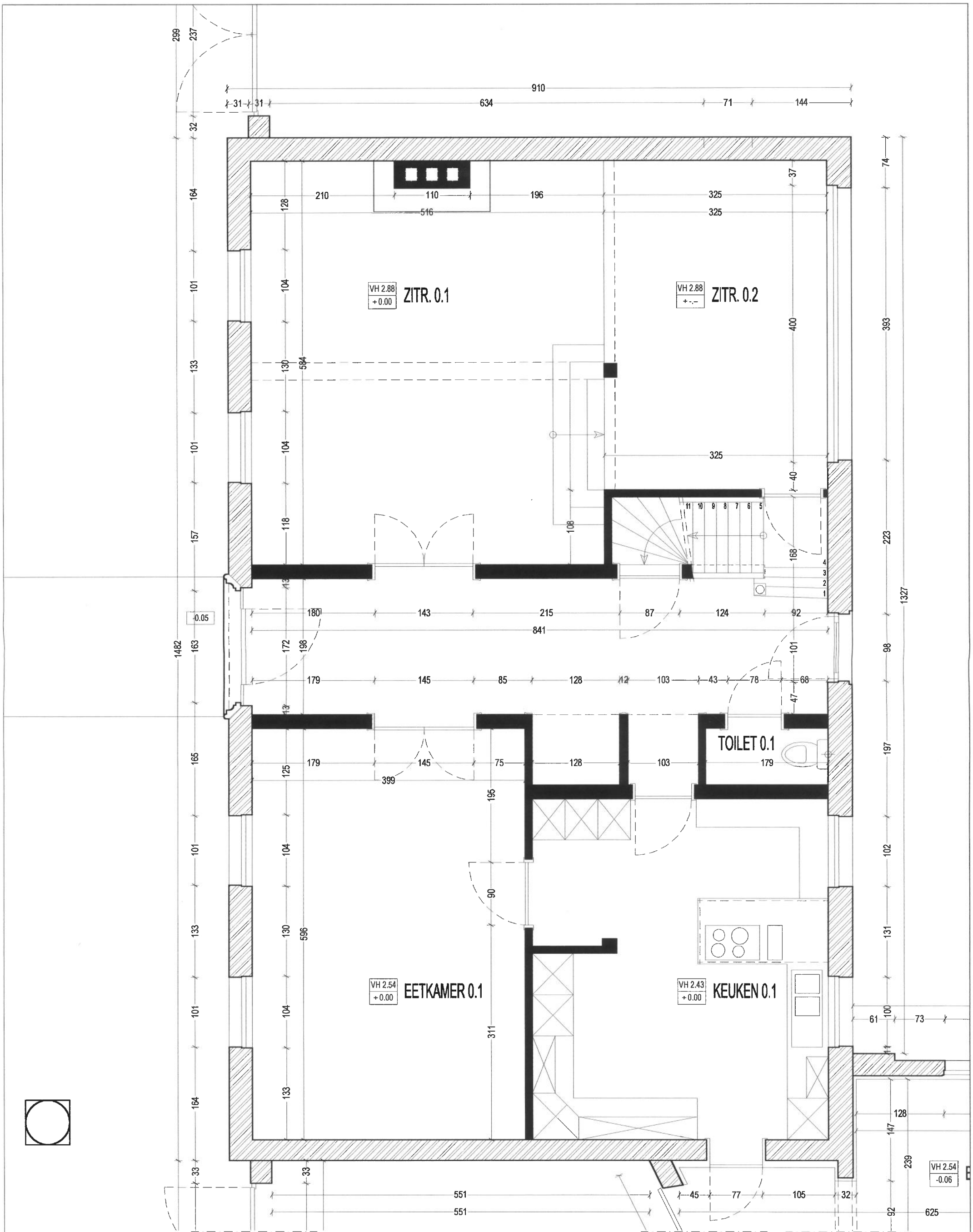

ALLE MATEN ZIJN LOUTER INFORMATIEF EN DIENEN STEEDS TER PLAATSE TE WORDEN GECONTROLEERD.

STOOP & D'HERDE ARCHITECTS
Jan Verspeyenstraat 54
Begijnhoflaan 59
Tel.: 09/225.50.54 *** Fax.: 09/233.36.04
E-mail: s.d.arch@proximedia.be

KLANT	WERF
Dhr. en Mevr. STOOP-PELEMAN	DORPSTRAAT 67, 2870 RUISBROEK

OPMETINGSPLANNEN
GRONDPLAN 1/2

DOSSIER	GETEKEND	SCHAAL	GEWIJZIGD	FILENAME
244	PQ JUNI 2000	1/50		\server\....\244opmeting.dwg

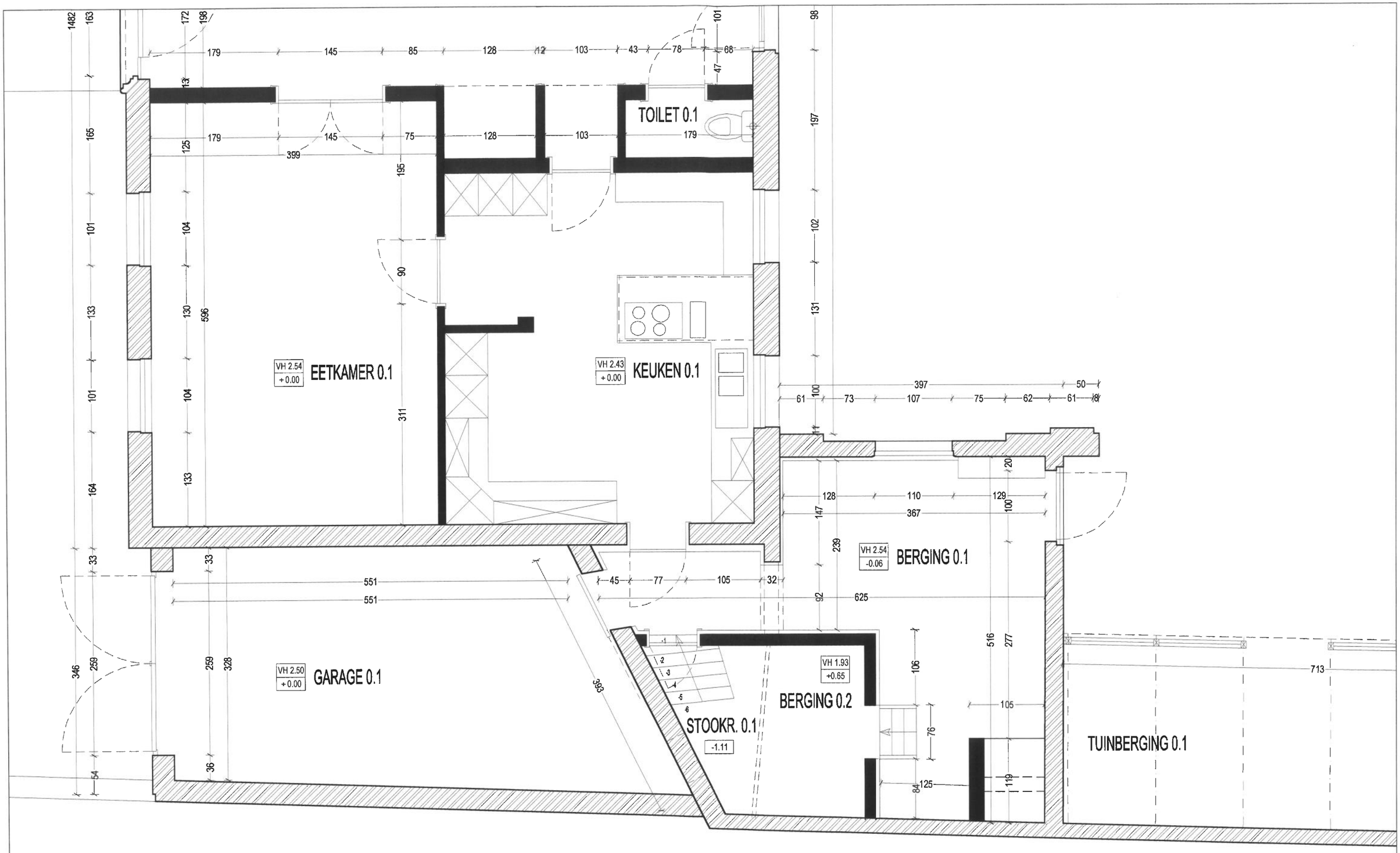

ALLE MATEN ZIJN LOUTER INFORMATIEF EN DIENEN STEEDS TER PLAATSE TE WORDEN GECONTROLEERD.

STOOP & D'HERDE ARCHITECTS
Jan Verspeyenstraat 54
Begijnhoflaan 59
Tel.: 09/225.50.54 *** Fax.: 09/233.36.04
E-mail: s.d.arch@proximedia.be

KLANT			WERF
Dhr. en Mevr. STOOP-PELEMAN			DORPSTRAAT 67, 2870 RUISBROEK
OPMETINGSPLANNEN GRONDPLAN 2/2			
DOSSIER	GETEKEND	SCHAAL	GEWIJZIGD	FILENAME
244	PQ JUNI 2000	1/50		\server\....\244opmeting.dwg

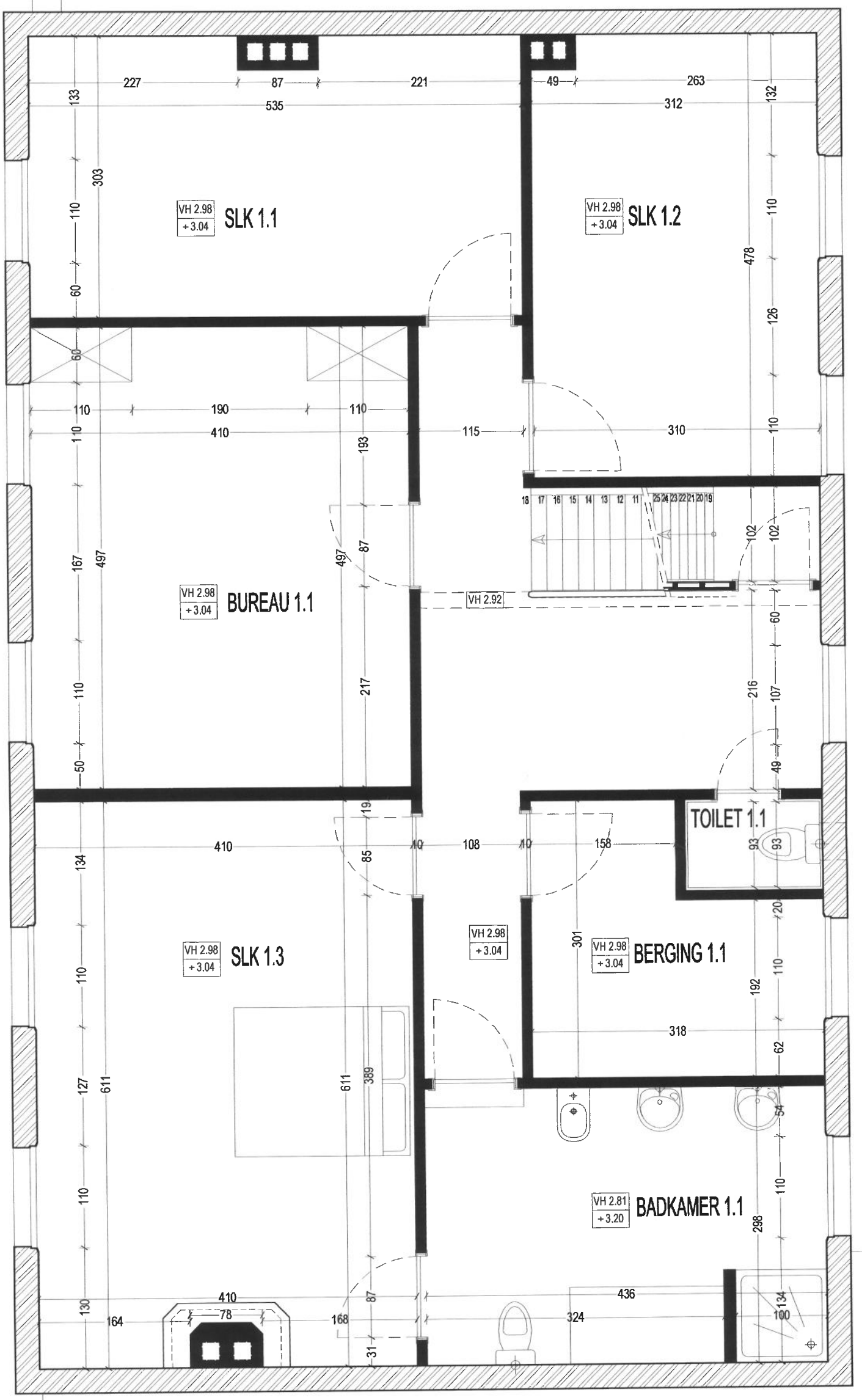

ALLE MATEN ZIJN LOUTER INFORMATIEF EN DIENEN STEEDS TER PLAATSE TE WORDEN GECONTROLEERD.

STOOP & D'HERDE ARCHITECTS
Jan Verspeyenstraat 54
Begijnhoflaan 59
Tel.: 09/225.50.54 *** Fax.: 09/233.36.04
E-mail: s.d.arch@proximedia.be

KLANT			WERF	
Dhr. en Mevr. STOOP-PELEMAN			DORPSTRAAT 67, 2870 RUISBROEK	
OPMETINGSPLANNEN VERDIEPING				
DOSSIER	GETEKEND	SCHAAL	GEWIJZIGD	FILENAME
244	PQ JUNI 2000	1/50		\server\....\244opmeting.dwg

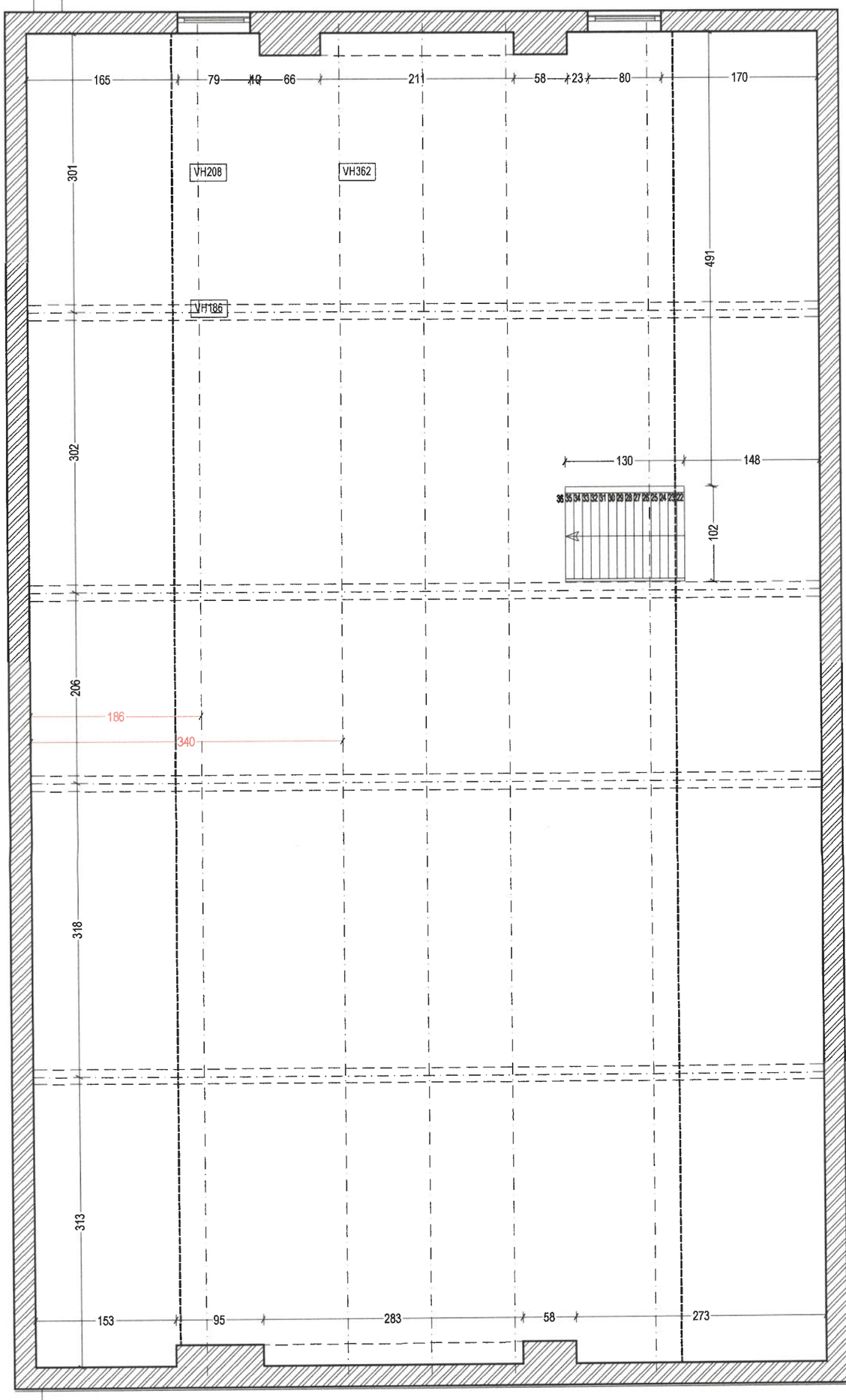

ALLE MATEN ZIJN LOUTER INFORMATIEF EN DIENEN STEEDS TER PLAATSE TE WORDEN GECONTROLEERD.

STOOP & D'HERDE ARCHITECTS
Jan Verspeyenstraat 54
Begijnhoflaan 59
Tel.: 09/225.50.54 *** Fax.: 09/233.36.04
E-mail: s.d.arch@proximedia.be

KLANT			WERF	
Dhr. en Mevr. STOOP-PELEMAN			DORPSTRAAT 67, 2870 RUISBROEK	
OPMETINGSPLANNEN ZOLDERVERDIEPING				
DOSSIER	GETEKEND	SCHAAL	GEWIJZIGD	FILENAME
244	PQ JUNI 2000	1/50		\server\....\244opmeting.dwg

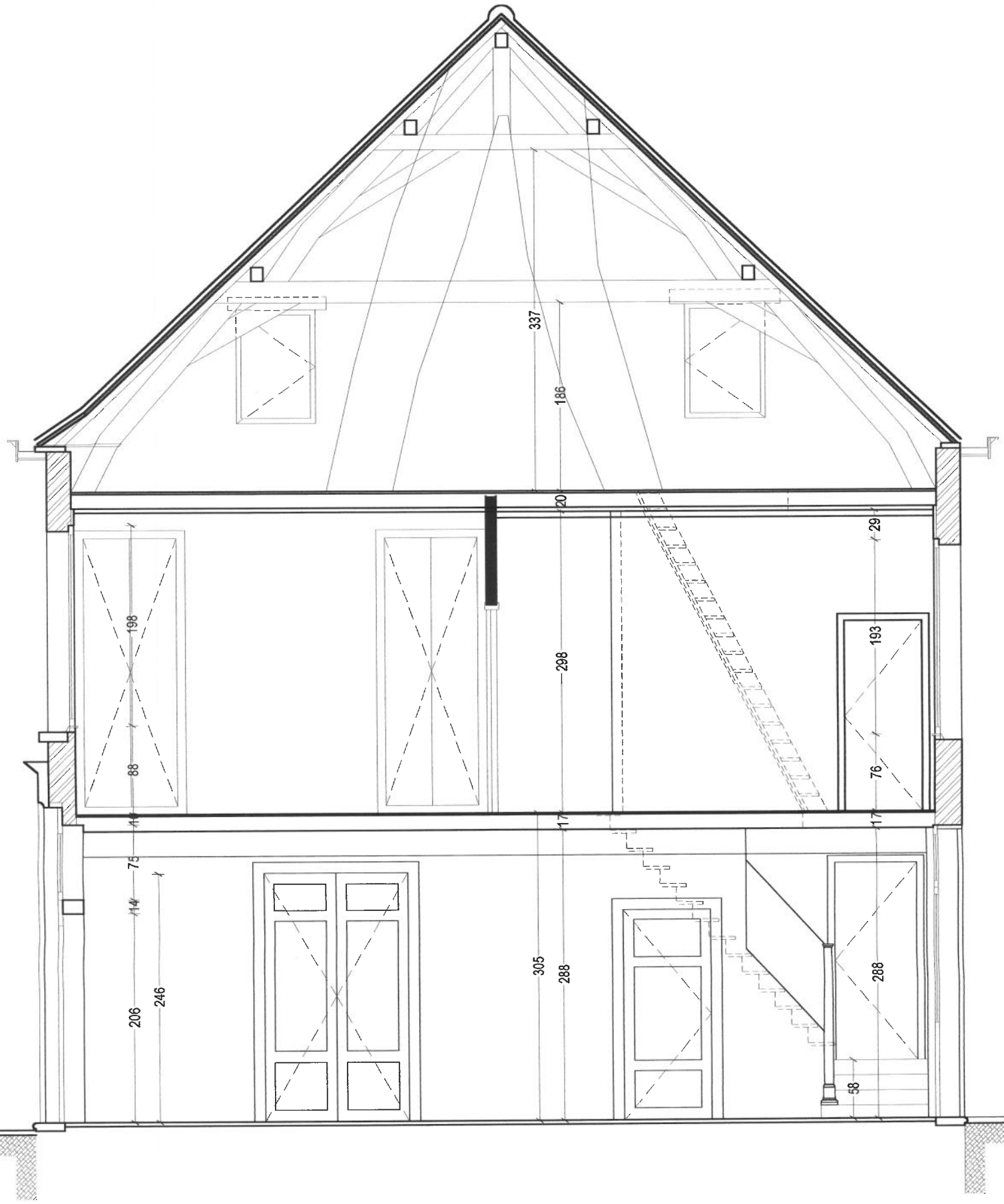

ALLE MATEN ZIJN LOUTER INFORMATIEF EN DIENEN STEEDS TER PLAATSE TE WORDEN GECONTROLEERD.

STOOP & D'HERDE ARCHITECTS
Jan Verspeyenstraat 54
Begijnhoflaan 59
Tel.: 09/225.50.54 *** Fax.: 09/233.36.04
E-mail: s.d.arch@proximedia.be

KLANT			WERF	
Dhr. en Mevr. STOOP-PELEMAN			DORPSTRAAT 67, 2870 RUISBROEK	
OPMETINGSPLANNEN SNEDE A-A				
DOSSIER	GETEKEND	SCHAAL	GEWIJZIGD	FILENAME
244	PQ JUNI 2000	1/50		\server\....\244opmeting.dwg



ALLE MATEN ZIJN LOUTER INFORMATIEF EN DIENEN STEEDS TER PLAATSE TE WORDEN GECONTROLEERD.

STOOP & D'HERDE ARCHITECTS
Jan Verspeyenstraat 54
Begijnhoflaan 59
Tel.: 09/225.50.54 *** Fax.: 09/233.36.04
E-mail: s.d.arch@proximedia.be

KLANT			WERF	
Dhr. en Mevr. STOOP-PELEMAN			DORPSTRAAT 67, 2870 RUISBROEK	
OPMETINGSPLANNEN VOORGEVEL				
DOSSIER	GETEKEND	SCHAAL	GEWIJZIGD	FILENAME
244	PQ JUNI 2000	1/50		\server\....\244opmeting.dwg



ALLE MATEN ZIJN LOUTER INFORMATIEF EN DIENEN STEEDS TER PLAATSE TE WORDEN GECONTROLEERD.

STOOP & D'HERDE ARCHITECTS
Jan Verspeyenstraat 54
Begijnhoflaan 59
Tel.: 09/225.50.54 *** Fax.: 09/233.36.04
E-mail: s.d.arch@proximedia.be

KLANT			WERF	
Dhr. en Mevr. STOOP-PELEMAN			DORPSTRAAT 67, 2870 RUISBROEK	
OPMETINGSPLANNEN ACHTERGEVEL				
DOSSIER	GETEKEND	SCHAAL	GEWIJZIGD	FILENAME
244	PQ JUNI 2000	1/50		\server\....\244opmeting.dwg