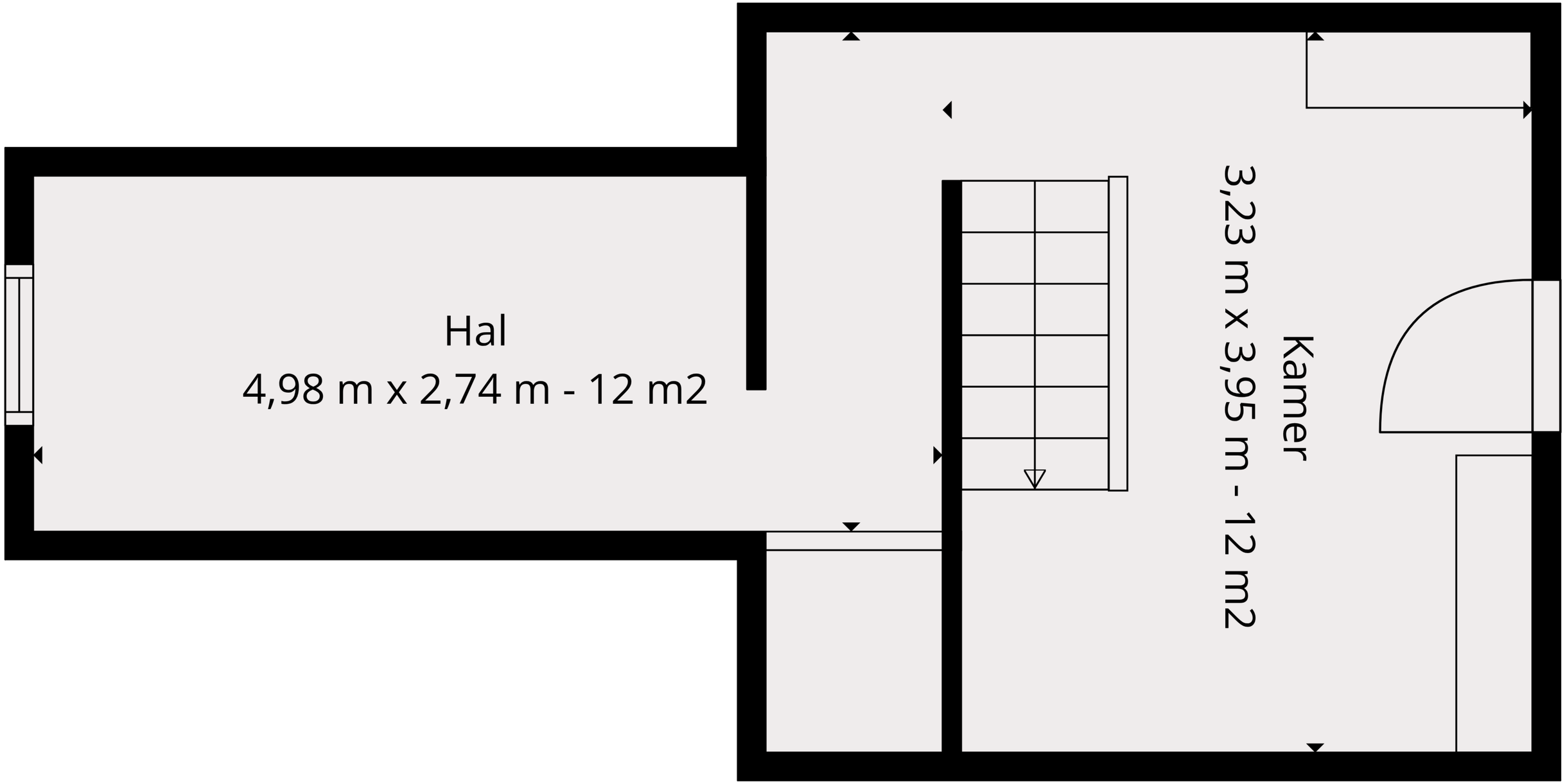

De Getoonde Maten Zijn Binnenmaten. Deze Afmetingen Zijn Benaderend, Informatief En Leiden In Geen Enkel Geval Tot Een Contractuele Verplichting.

N

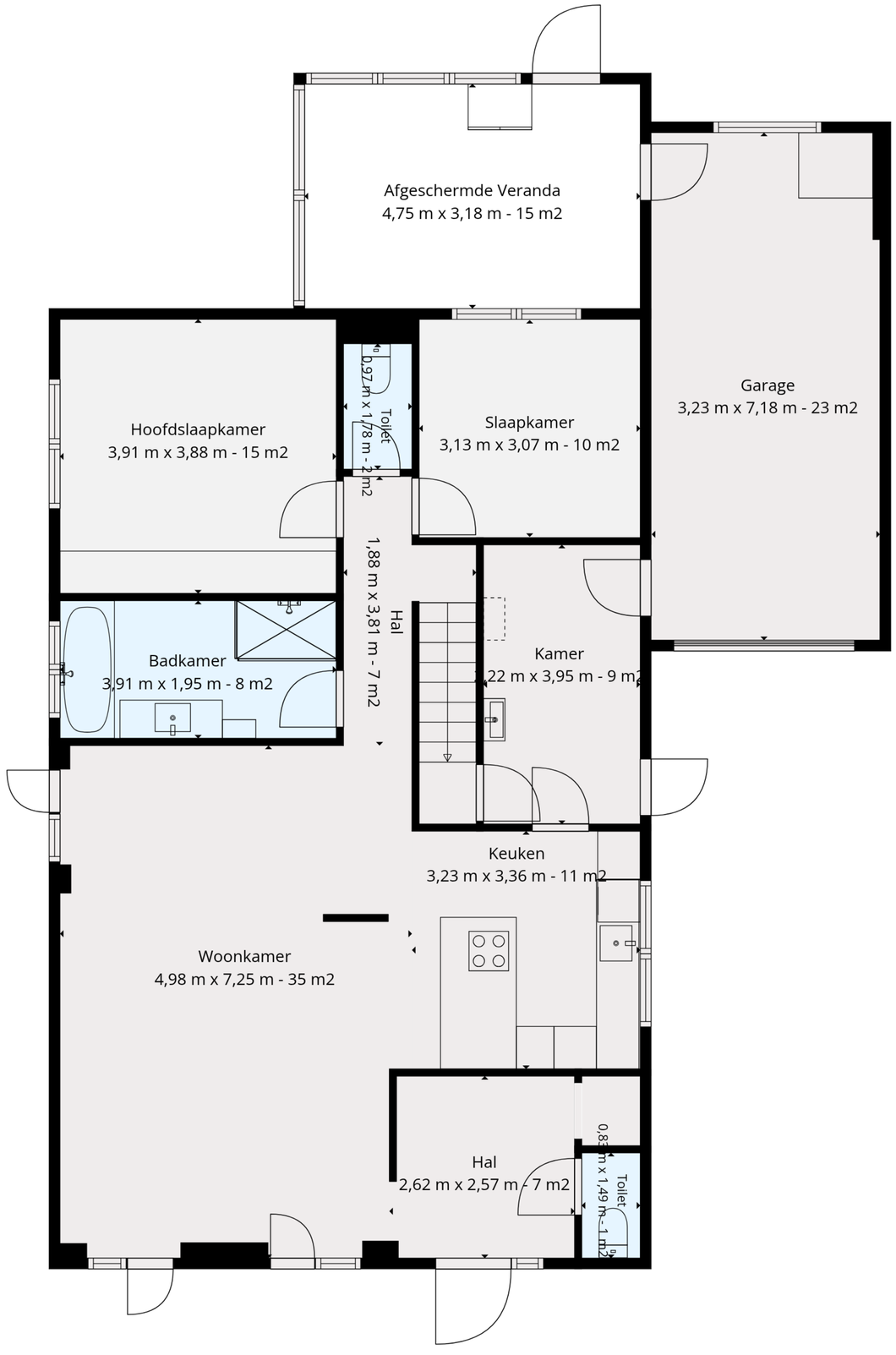

De Getoonde Maten Zijn Binnenmaten. Deze Afmetingen Zijn Benaderend, Informatief En Leiden In Geen Enkel Geval Tot Een Contractuele Verplichting.

N

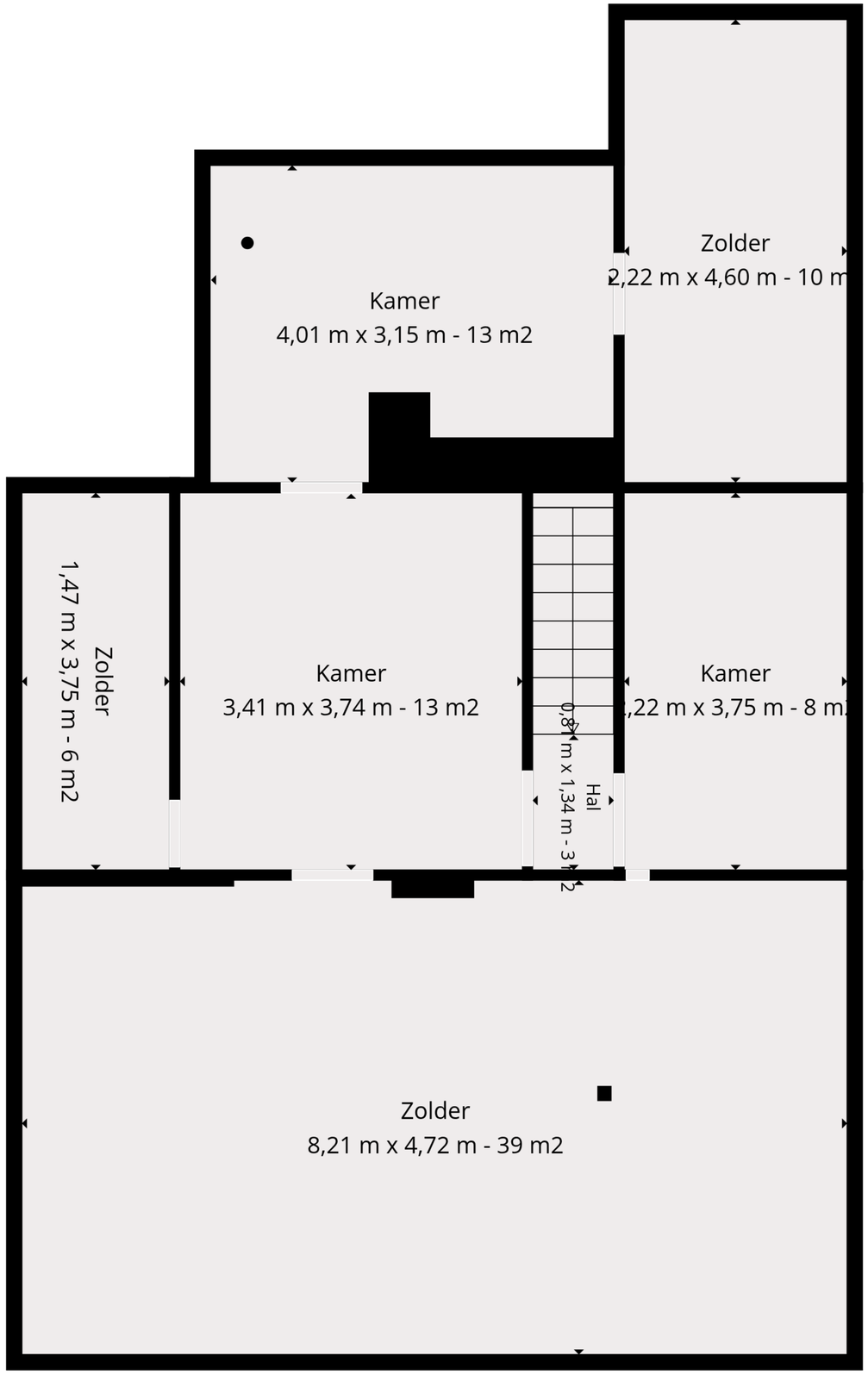

De Getoonde Maten Zijn Binnenmaten. Deze Afmetingen Zijn Benaderend, Informatief En Leiden In Geen Enkel Geval Tot Een Contractuele Verplichting.

N

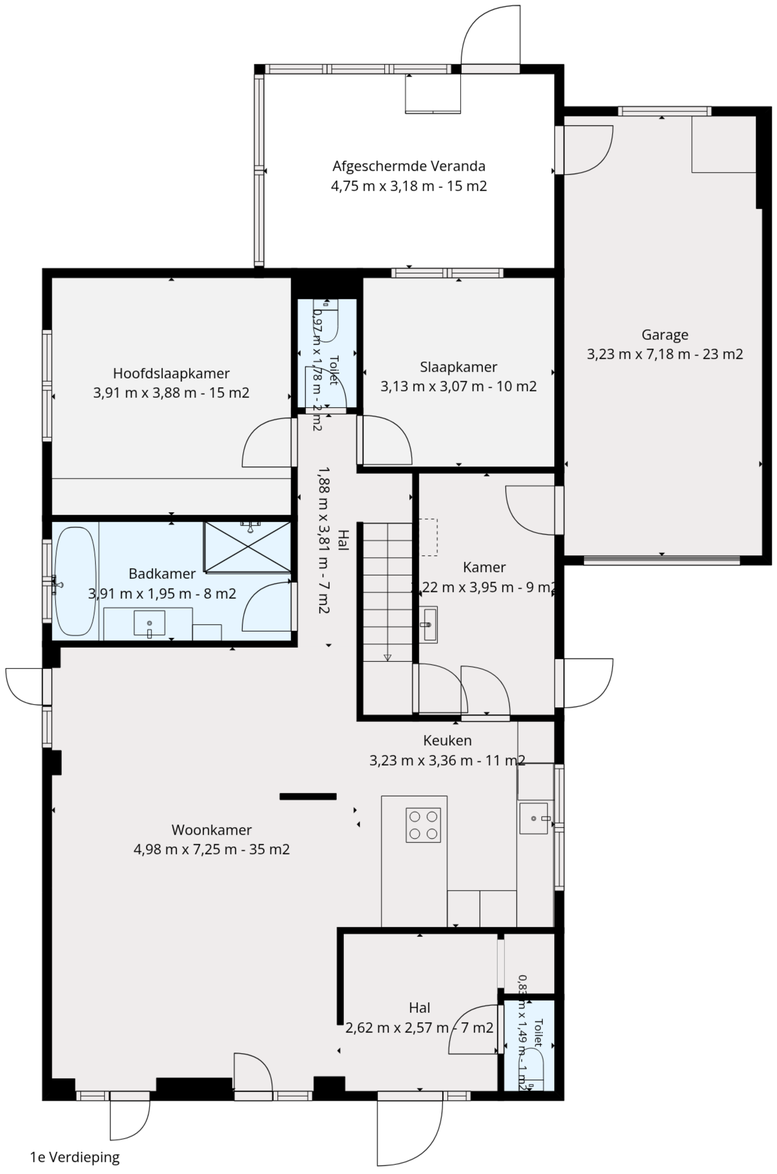

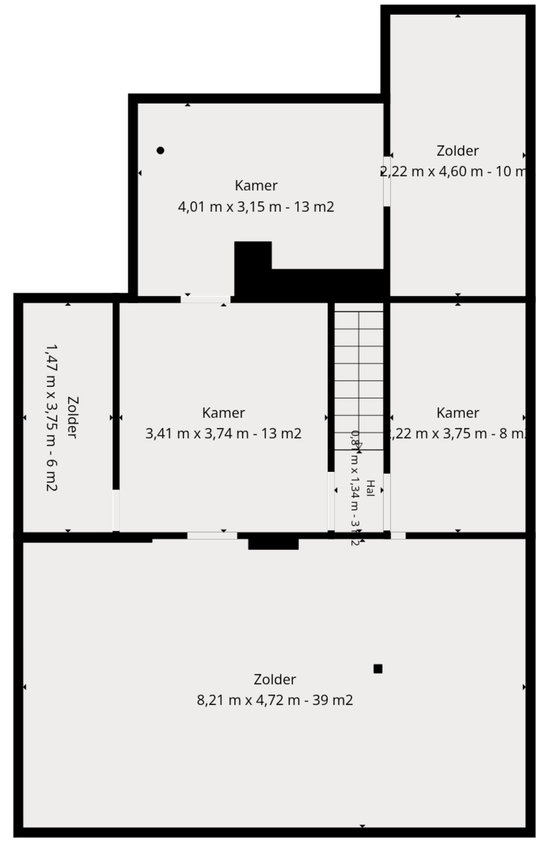

2e Verdieping

De Getoonde Maten Zijn Binnenmaten. Deze Afmetingen Zijn Benaderend, Informatief En Leiden In Geen Enkel Geval Tot Een Contractuele Verplichting.

N