l'Orée de Seumay

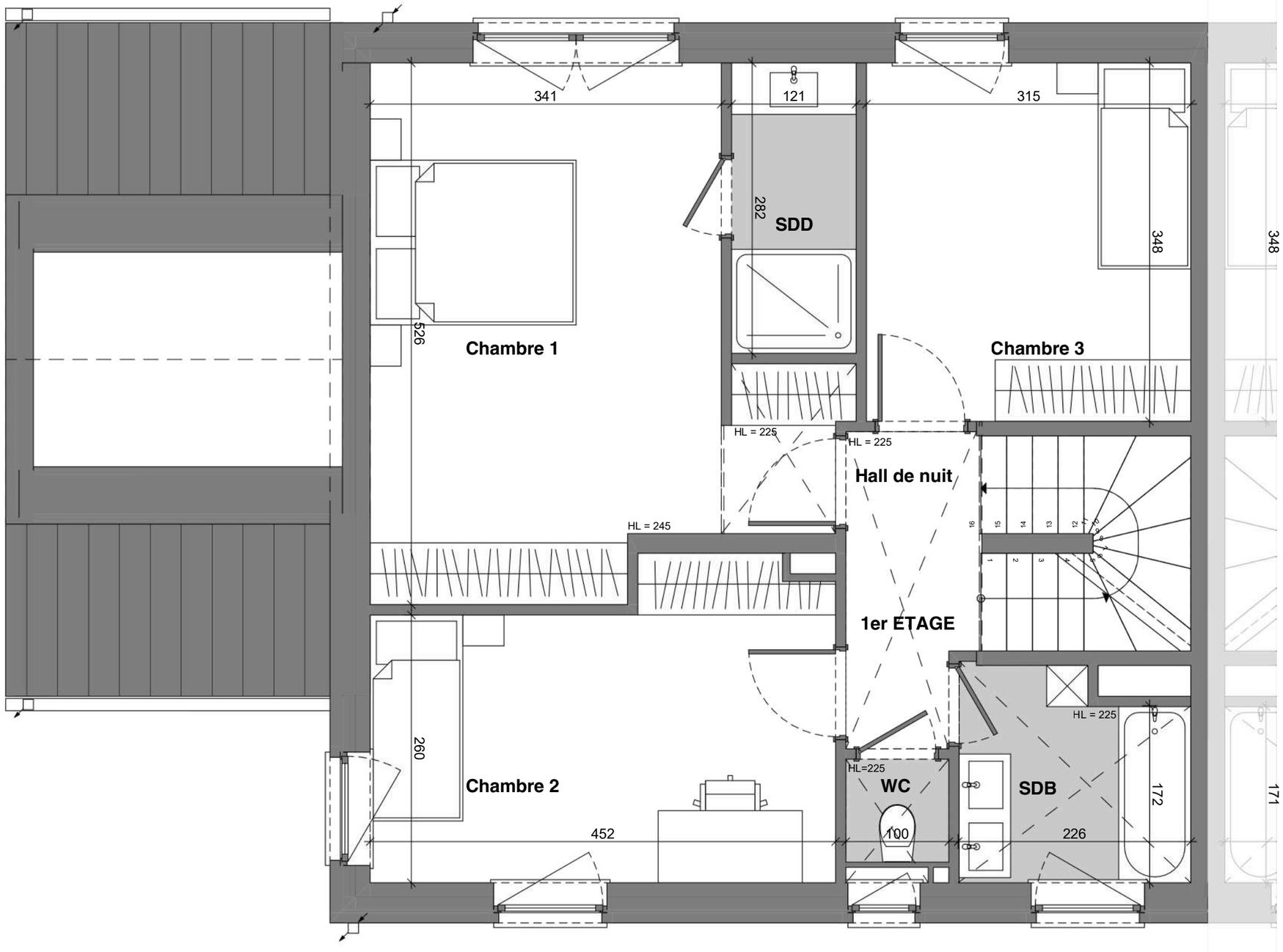

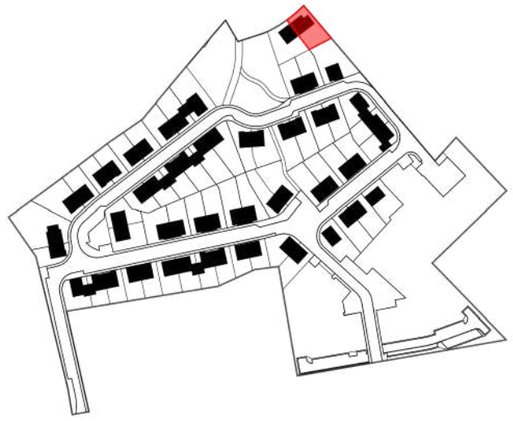

Entre l'avenue Wilmart et la rue de Seumay
1360 Perwez

EQUILIS

Dourimmo s.a. (groupe Equilis)
DrèveRichelle161-D,Bte19
1410 Waterloo
02 8975265 - info.belgium@equilis.net

MIS A JOUR LE : 8/12/21

POUR ACCORD :

DATE :

SIGNATURE :

ADE Architectura Design Environment

* Document à titre d'information et non contractuel
* Mobilier, Machine à laver (ML) et Sèche-linge (SL) non fournis
* Les dimensions des cuisines et de leurs équipements sont donnés à titre d'information. Se référer aux plans contractuels des cuisines
* Des faux-plafonds complémentaires pourront être placés à certains endroits pour des raisons techniques.
* Dimensions (distances entre mur avant plafonnage) données à titre indicatif.

l'Orée de Seumay



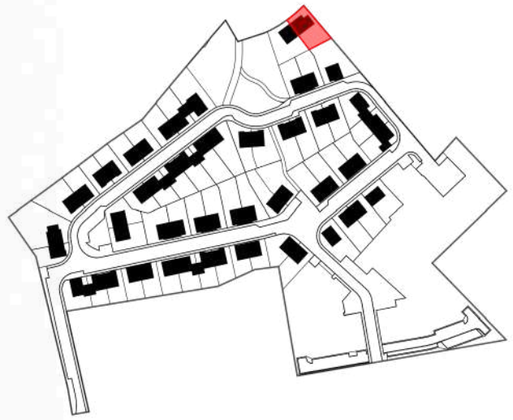

Entre l'avenue Wilmart et la rue de Seumay
1360 Perwez

Dourimmo s.a. (groupe Equilis)
DrèveRichelle161-D,Bte19
1410 Waterloo
02 8975265 - info.belgium@equilis.net

Projection indicative et non contractuelle.

MIS A JOUR LE : 8/12/21
POUR ACCORD :
DATE :

SIGNATURE :

' Document à titre d'information et non contractuel
' Mobilier, Machine à laver (ML) et Sèche-linge (SL) non fournis
' Les dimensions des cuisines et de leurs équipements sont donnés à titre d'information. Se référer aux plans contractuels des cuisines
' Des faux-plafonds complémentaires pourront être placés à certains endroits pour des raisons techniques.
' Dimensions (distances entre mur avant plafonnage) données à titre indicatif.

l'Orée de Seumay

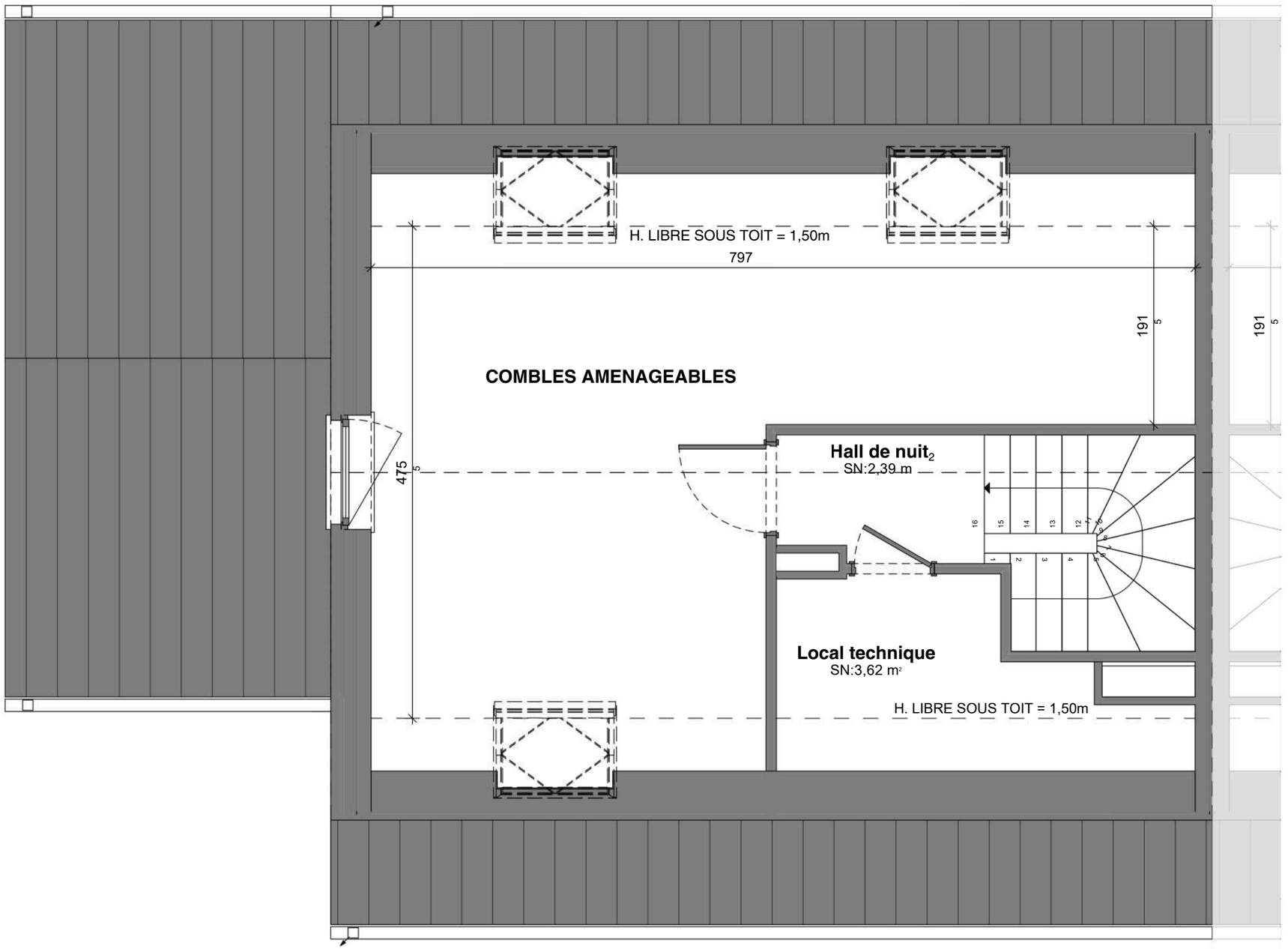

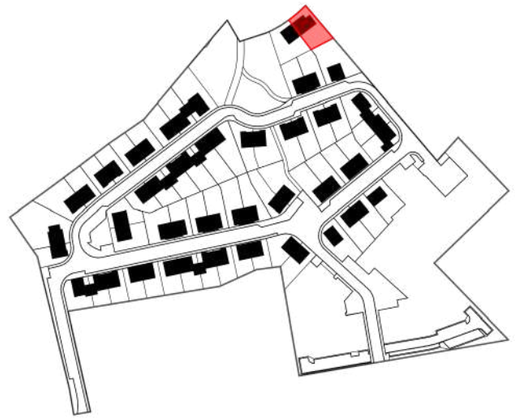

Entre l'avenue Wilmart et la rue de Seumay
1360 Perwez

EQUILIS

Dourimmo s.a. (groupe Equilis)
DrèveRichelle161-D,Bte19
1410 Waterloo
02 8975265 - info.belgium@equilis.net

MIS A JOUR LE : 8/12/21

POUR ACCORD :

DATE :

SIGNATURE :

ADE Architecture Design Environment

* Document à titre d'information et non contractuel
* Mobilier, Machine à laver (ML) et Sèche-linge (SL) non fournis
* Les dimensions des cuisines et de leurs équipements sont donnés à titre d'information. Se référer aux plans contractuels des cuisines
* Des faux-plafonds complémentaires pourront être placés à certains endroits pour des raisons techniques.
* Dimensions (distances entre mur avant plafonnage) données à titre indicatif.

l'Orée de Seumay



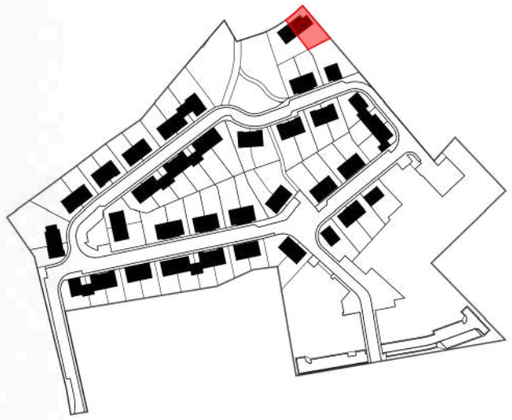

Entre l'avenue Wilmart et la rue de Seumay
1360 Perwez

EQUILIS

Dourimmo s.a. (groupe Equilis)
DrèveRichelle161-D,Bte19
1410 Waterloo
02 8975265 - info.belgium@equilis.net

Projection indicative et non contractuelle.

MIS A JOUR LE : 8/12/21
POUR ACCORD :
DATE :

SIGNATURE :

ADE Architecture Design Environment

* Document à titre d'information et non contractuel
* Mobilier, Machine à laver (ML) et Sèche-linge (SL) non fournis
* Les dimensions des cuisines et de leurs équipements sont donnés à titre d'information. Se référer aux plans contractuels des cuisines
* Des faux-plafonds complémentaires pourront être placés à certains endroits pour des raisons techniques.
* Dimensions (distances entre mur avant plafonnage) données à titre indicatif.

l'Orée de Seumay



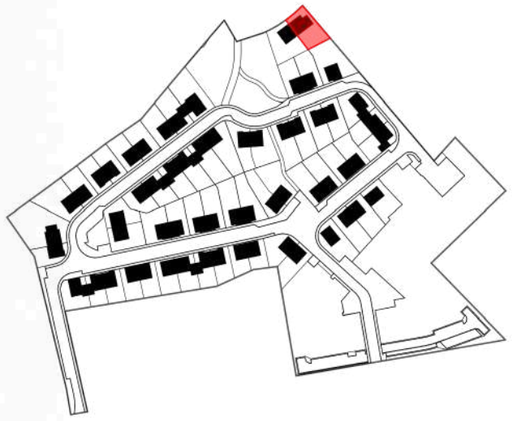

Entre l'avenue Wilmart et la rue de Seumay
1360 Perwez

EQUILIS

Dourimmo s.a. (groupe Equilis)
DrèveRichelle161-D,Bte19
1410 Waterloo
02 8975265 - info.belgium@equilis.net

Projection indicative et non contractuelle.

MIS A JOUR LE : 8/12/21
POUR ACCORD :
DATE :

SIGNATURE :

ADE Architectura Design Environment

* Document à titre d'information et non contractuel
* Mobilier, Machine à laver (ML) et Sèche-linge (SL) non fournis
* Les dimensions des cuisines et de leurs équipements sont donnés à titre d'information. Se référer aux plans contractuels des cuisines
* Des faux-plafonds complémentaires pourront être placés à certains endroits pour des raisons techniques.
* Dimensions (distances entre mur avant plafonnage) données à titre indicatif.

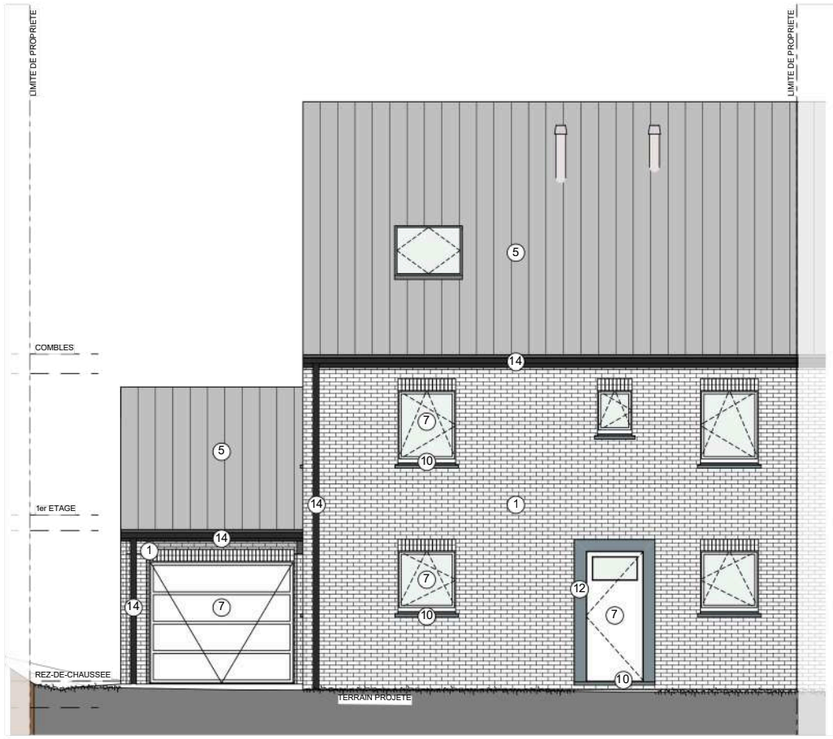



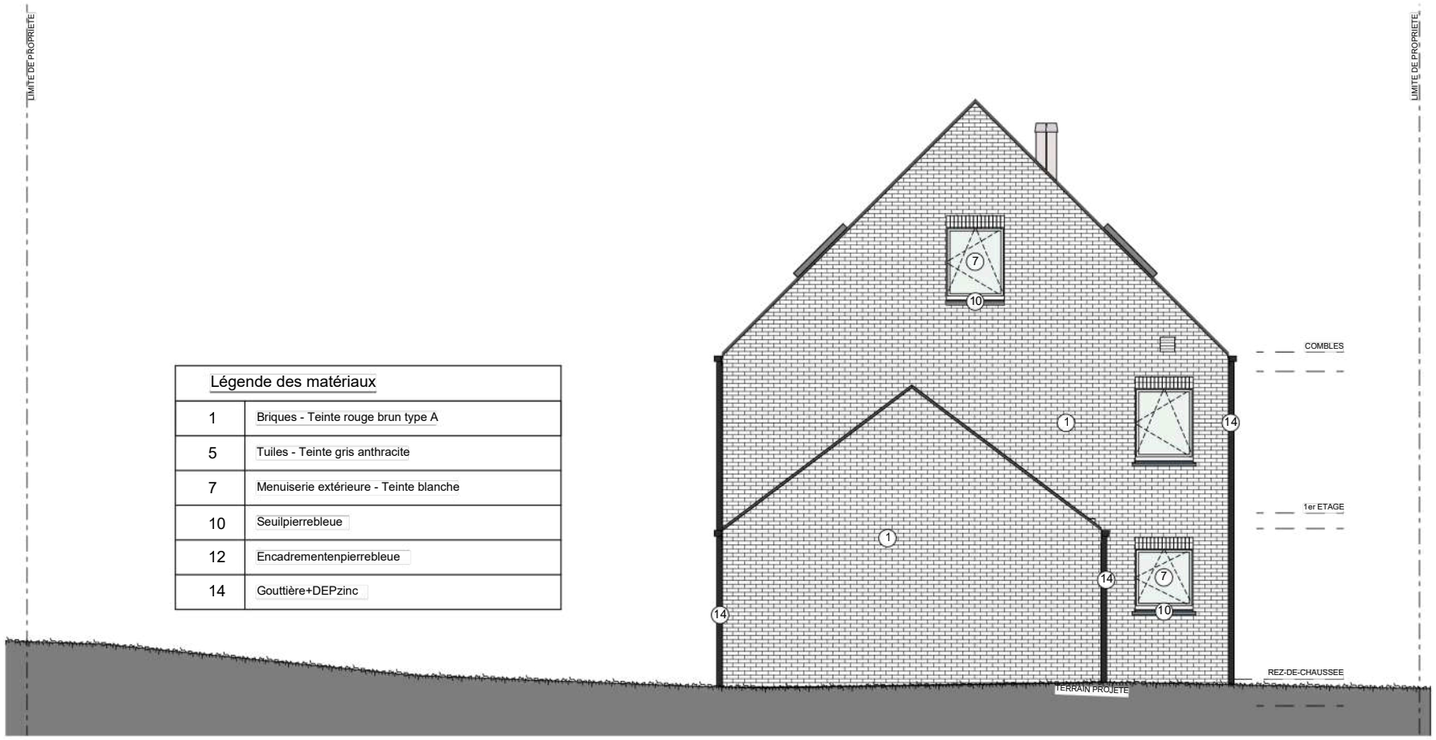

Légende des matériaux	
1	Briques - Teinte rouge brun type A
5	Tuiles - Teinte gris anthracite
7	Menuiserie extérieure - Teinte blanche
10	Seuilpierrebleue
12	Encadrementenpierrebleue
14	Gouttière+DEPzinc

l'Orée de Seumay

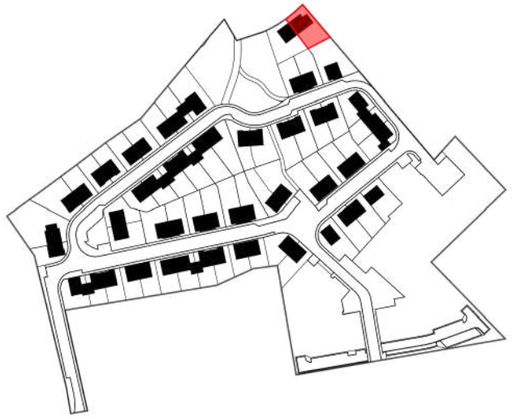

Entre l'avenue Wilmart et la rue de Seumay
1360 Perwez

Dourimmo s.a. (groupe Equilis)
DrèveRichelle161-D,Bte19
1410 Waterloo
02 8975265 - info.belgium@equilis.net

MIS A JOUR LE : 8/12/21
POUR ACCORD :
DATE :

SIGNATURE :

* Document à titre d'information et non contractuel
* Mobilier, Machine à laver (ML) et Sèche-linge (SL) non fournis
* Les dimensions des cuisines et de leurs équipements sont donnés à titre d'information. Se référer aux plans contractuels des cuisines
* Des faux-plafonds complémentaires pourront être placés à certains endroits pour des raisons techniques.
* Dimensions (distances entre mur avant plafonnage) données à titre indicatif.

l'Orée de Seumay



Légende des matériaux	
1	Seuil pierre bleue
2	Encadrement en pierre bleue
3	Tuiles - Teinte gris anthracite
5	Gouttière + DEP zinc
6	Briques - Teinte rouge brun type A
7	Menuiserie extérieure - Teinte blanche
10	Seuil pierre bleue
12	Encadrement en pierre bleue
14	Gouttière + DEP zinc

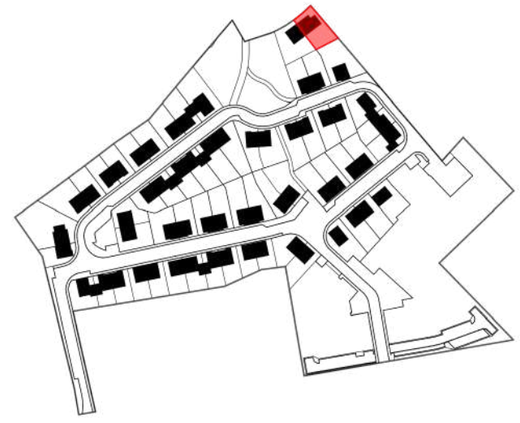

Entre l'avenue Wilmart et la rue de Seumay
1360 Perwez

EQUILIS

Dourimmo s.a. (groupe Equilis)
DrèveRichelle161-D,Bte19
1410 Waterloo
02 8975265 - info.belgium@equilis.net

Projection indicative et non contractuelle.

MIS A JOUR LE : 8/12/21
POUR ACCORD :
DATE :

SIGNATURE :

ADE Architecture Design Environment

' Document à titre d'information et non contractuel
' Mobilier, Machine à laver (ML) et Sèche-linge (SL) non fournis
' Les dimensions des cuisines et de leurs équipements sont donnés à titre d'information. Se référer aux plans contractuels des cuisines
' Des faux-plafonds complémentaires pourront être placés à certains endroits pour des raisons techniques.
' Dimensions (distances entre mur avant plafonnage) données à titre indicatif.

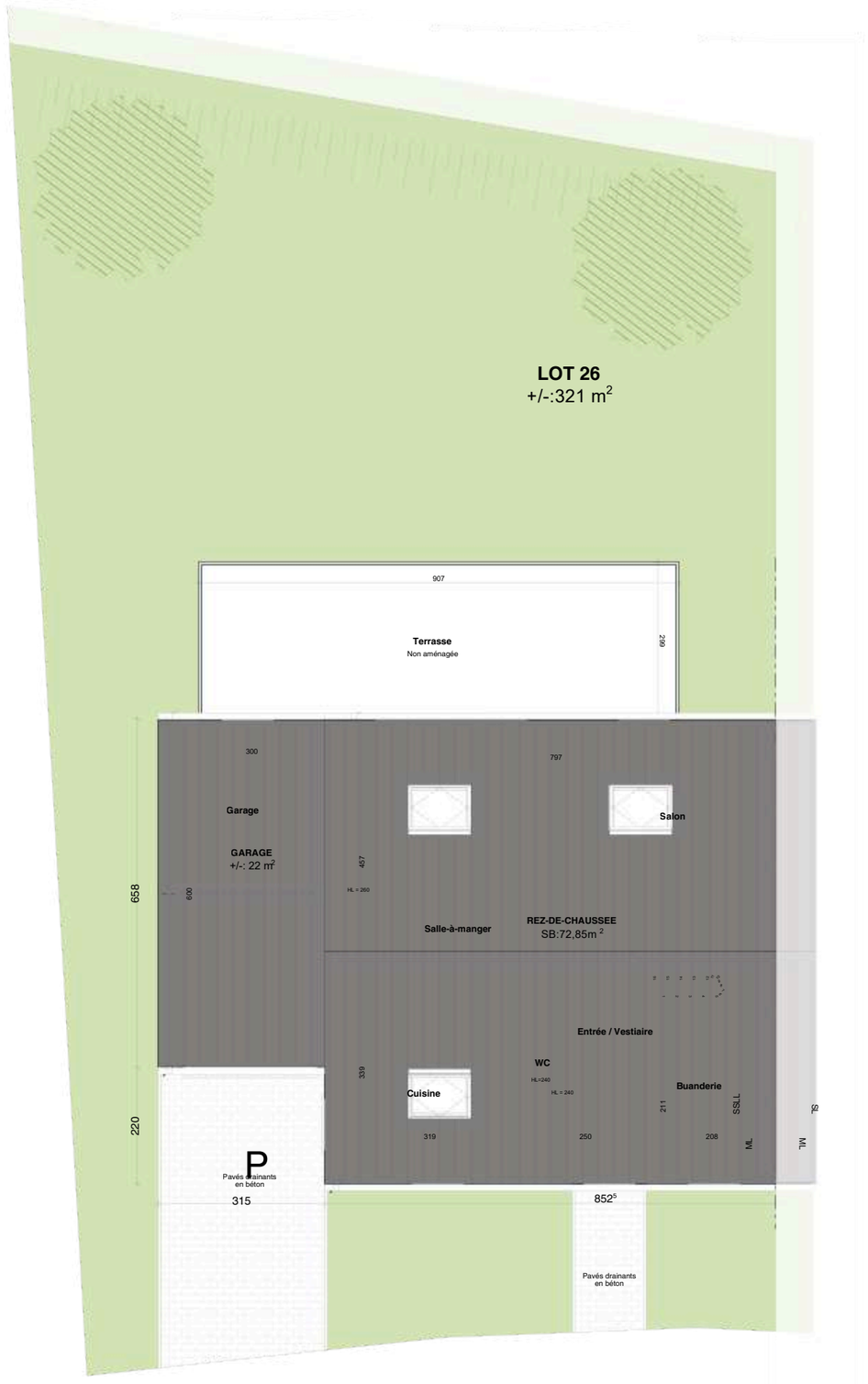

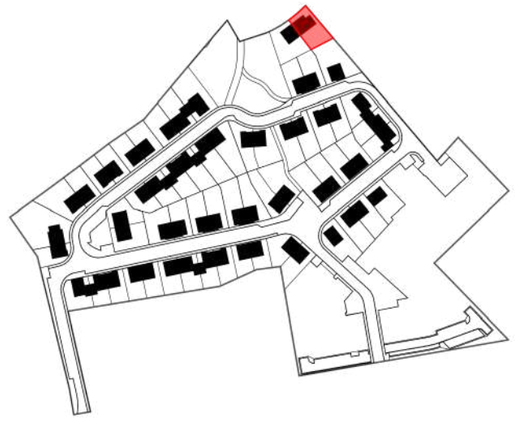

Entre l'avenue Wilmart et la rue de Seumay
1360 Perwez

Dourimmo s.a. (groupe Equilis)
DrèveRichelle161-D,Bte19
1410 Waterloo
02 8975265 - info.belgium@equilis.net

MIS A JOUR LE : 8/12/21
POUR ACCORD :
DATE :

SIGNATURE :

* Document à titre d'information et non contractuel
* Mobilier, Machine à laver (ML) et Sèche-linge (SL) non fournis
* Les dimensions des cuisines et de leurs équipements sont donnés à titre d'information. Se référer aux plans contractuels des cuisines
* Des faux-plafonds complémentaires pourront être placés à certains endroits pour des raisons techniques.
* Dimensions (distances entre mur avant plafonnage) données à titre indicatif.

l'Orée de Seumay



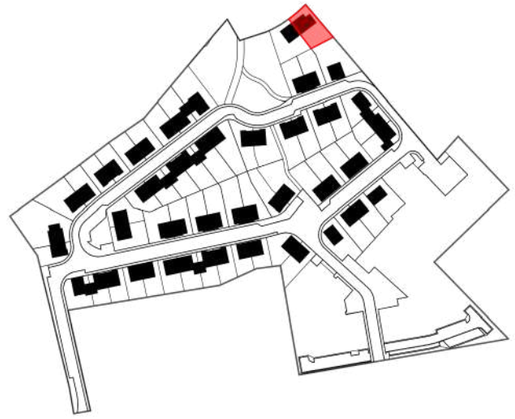

Entre l'avenue Wilmart et la rue de Seumay
1360 Perwez

EQUILIS

Dourimmo s.a. (groupe Equilis)
DrèveRichelle161-D,Bte19
1410 Waterloo
02 8975265 - info.belgium@equilis.net

Projection indicative et non contractuelle.

MIS A JOUR LE : 8/12/21
POUR ACCORD :
DATE :

SIGNATURE :

ADE Architecture Design Environment

* Document à titre d'information et non contractuel
* Mobilier, Machine à laver (ML) et Sèche-linge (SL) non fournis
* Les dimensions des cuisines et de leurs équipements sont donnés à titre d'information. Se référer aux plans contractuels des cuisines
* Des faux-plafonds complémentaires pourront être placés à certains endroits pour des raisons techniques.
* Dimensions (distances entre mur avant plafonnage) données à titre indicatif.

l'Orée de Seumay

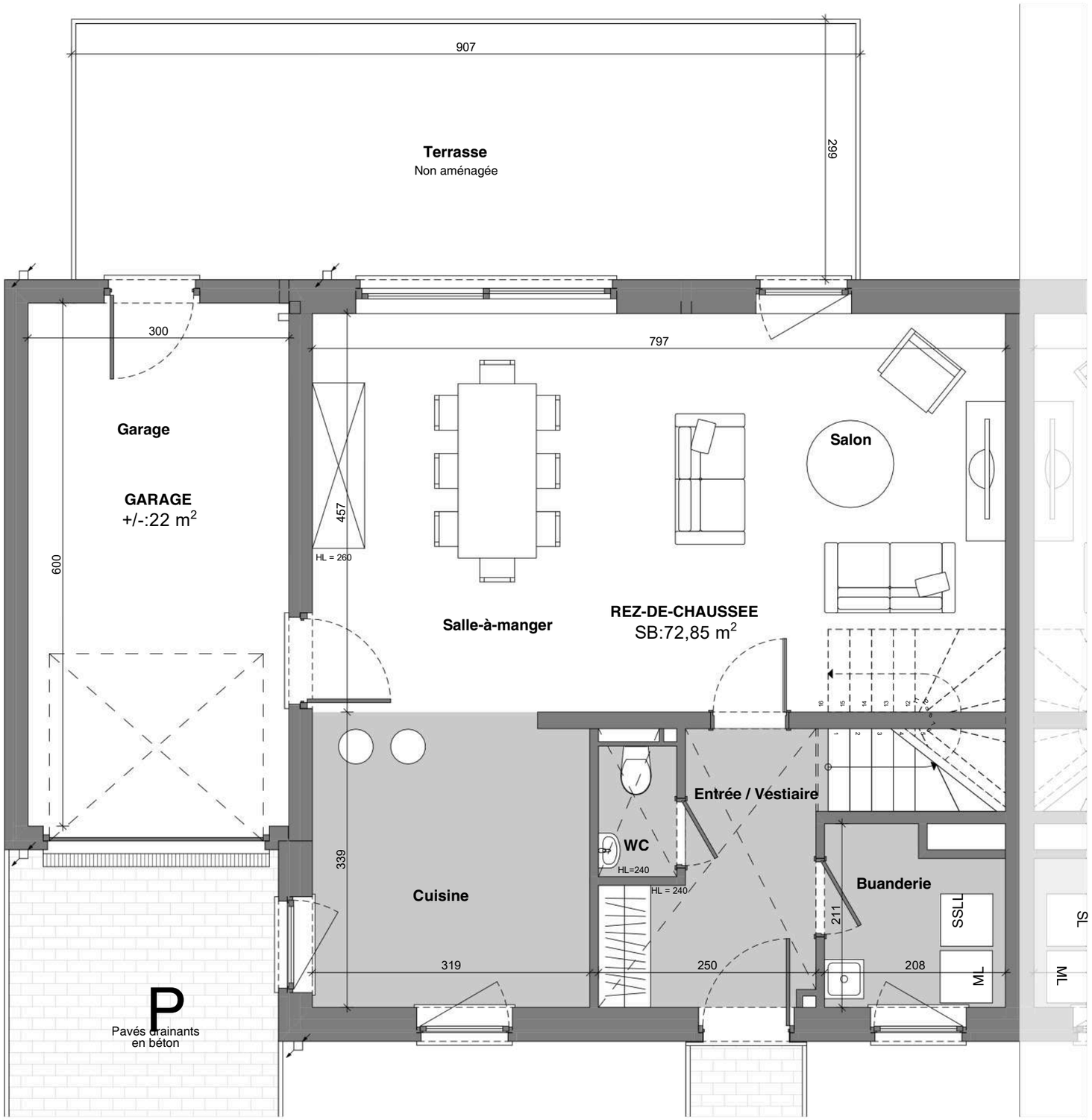

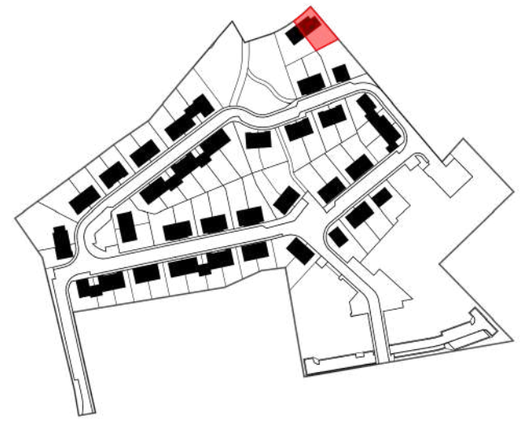

Entre l'avenue Wilmart et la rue de Seumay
1360 Perwez

EQUILIS

Dourimmo s.a. (groupe Equilis)
DrèveRichelle161-D,Bte19
1410 Waterloo
02 8975265 - info.belgium@equilis.net

MIS A JOUR LE : 8/12/21

POUR ACCORD :

DATE :

SIGNATURE :

ADE Architecture Design Environment

* Document à titre d'information et non contractuel
* Mobilier, Machine à laver (ML) et Sèche-linge (SL) non fournis
* Les dimensions des cuisines et de leurs équipements sont donnés à titre d'information. Se référer aux plans contractuels des cuisines
* Des faux-plafonds complémentaires pourront être placés à certains endroits pour des raisons techniques.
* Dimensions (distances entre mur avant plafonnage) données à titre indicatif.

l'Orée de Seumay



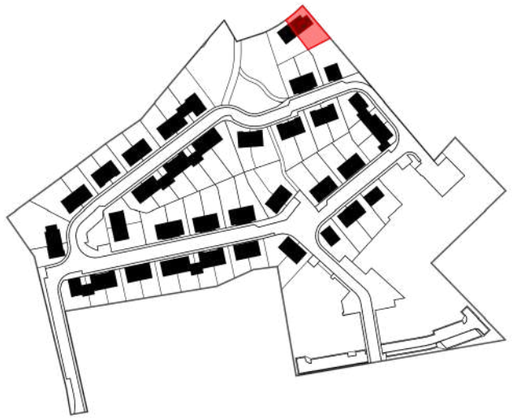

Entre l'avenue Wilmart et la rue de Seumay
1360 Perwez

EQUILIS

Dourimmo s.a. (groupe Equilis)
DrèveRichelle161-D,Bte19
1410 Waterloo
02 8975265 - info.belgium@equilis.net

Projection indicative et non contractuelle.

MIS A JOUR LE : 8/12/21
POUR ACCORD :
DATE :

SIGNATURE :

ADE Architecture Design Environment

* Document à titre d'information et non contractuel
* Mobilier, Machine à laver (ML) et Sèche-linge (SL) non fournis
* Les dimensions des cuisines et de leurs équipements sont donnés à titre d'information. Se référer aux plans contractuels des cuisines
* Des faux-plafonds complémentaires pourront être placés à certains endroits pour des raisons techniques.
* Dimensions (distances entre mur avant plafonnage) données à titre indicatif.