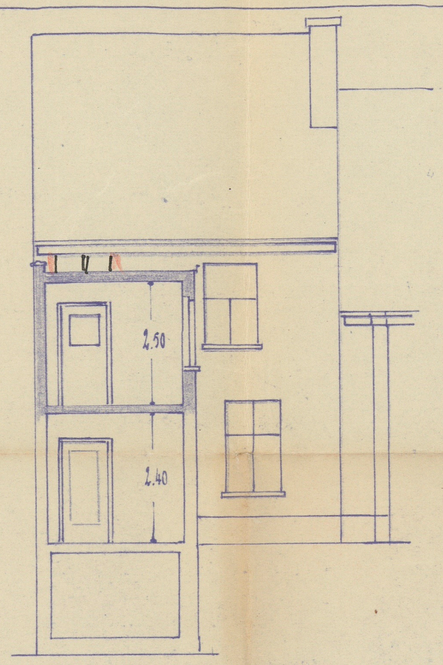

ACHTERGEVEL

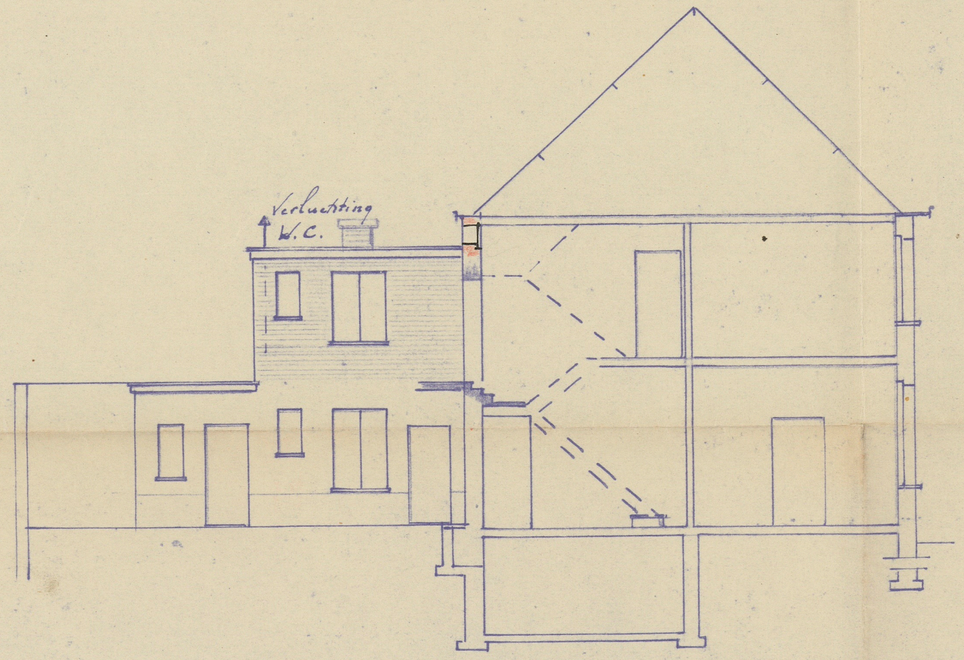

DOORSNEDE

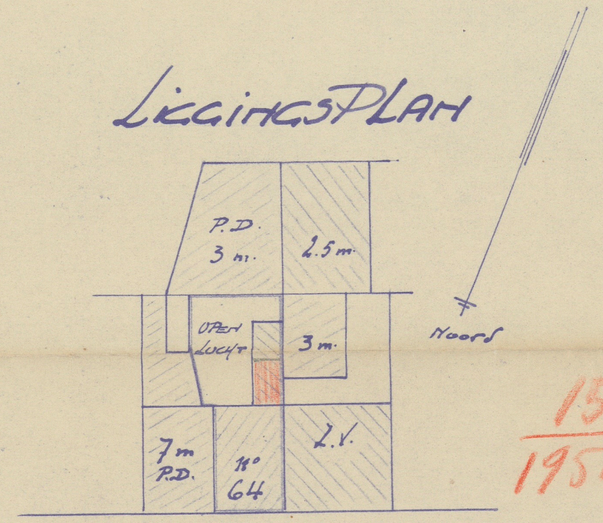

LIGGINGSPLAN

152
1950

C. DE JONGSTRAAT

PLAN GEZIEN EN GOEDGEKEURD OM GEVOEGD TE WORDEN BIJ DE TOELATING TOT BOUWEN, VERLEEND IN COLLEGEZITTING VAN 23 MEI 1950
NAMENS HET COLLEGE VAN BURGEMEESTER EN SCHEPENEN
De Secretaris, Vr/Den Burgemeester,
De Schepen voor Openbare Werken,

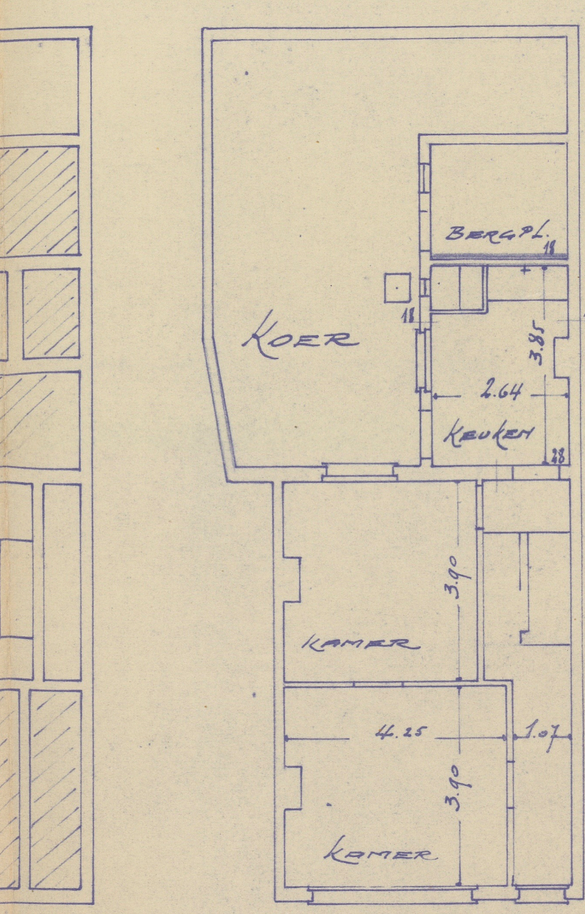

FONDATIE

GELYKVLOERS

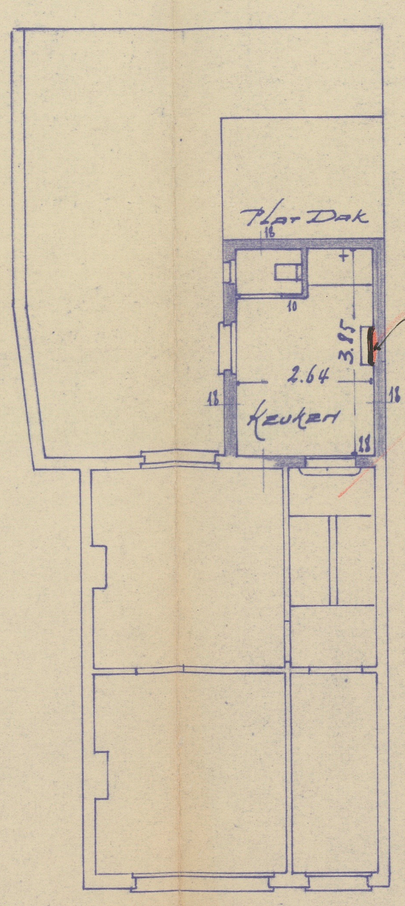

VERDIEP

OPDRACHT	VERANDERING BOVENKEUKEN OPBOUWEN MERKSEM. C. DE JONGSTR. 64	
OPDRACHT GEVER	F. SAERENS aldaar.	
De Eigenaar	De Architekt J. FAES P.R. n°143	De Aannemer
F. Saerens	J. Faes	
Nieuw bestaat af te breken		Schaal: 1/100 m. 12 April 1950