ACEG vzw
Erkend keuringsorganisme

Ringlaan 39
1853 - Strombeek-Bever
tel. +32 2 880 88 90
info@aceg.be
www.aceg.be

BELAC 522-INSP
ISO/IEC 17020

Keuringsverslag van een elektrische laagspanning- en zeer lage spanningsinstallatie

CONFORM

Datum keuring: 03/04/2026 **Inspecteur:** Maxim Engels **Mentor:** **Installateur:** Elektriciteitswerken Vertommen BV

ID-label: **Klantreferentie:**

B.T.W. nr.:BE 0784 239 159

Merk en type meettoestel: Metrel Eurotest ET61557 Serienummer: 19481263

Datum verslag: 03/04/2026

Plaats van het onderzoek

Straatnaam	Kloosterstraat
Huisnummer	35
Busnummer	1ste verdieping rechts
Postcode	2000
Gemeente	ANTWERPEN
Land	België

Eigenaar

Naam	R- bouw
Straatnaam	Kloosterstraat
Huisnummer	35
Busnummer	1ste verdieping rechts
Postcode	2000
Gemeente	ANTWERPEN
Land	België

Installateur

Naam	Elektriciteitswerken Vertommen BV
BTW nr.	BE 0784 239 159
Telefoonnummer	+32 470 86 76 13
E-mail	vertommen.matthias@gmail.com

Type : appartement **EAN** : 541 448 820 037 761 934 **Teller Nr.:** : 34887048

Afbeelding schakel- en verdeelbord:



Aard onderzoek: Gelijkvormigheidscontrole van een nieuwe huishoudelijke installatie volgens (KB 08/09/2019) - AREI Boek 1 - 6.4. en 4.2.4.3.

Is de installatie aangevat voor 01/06/2023? Nee

Netbeheerder: FLUVIUS Spanning: 1N400V Meter / bord verbinding: 10 mm^2 Max beveiliging: 40 A

Aantal borden: 2 Aantal kringen: 10

Aardelektrode: Verticaal of schuin in de grond gedreven staven, pennen of geleiders: woning van voor 1981

Ri algemeen: >1000 MΩ RE: 10,53 Ω

OK OK

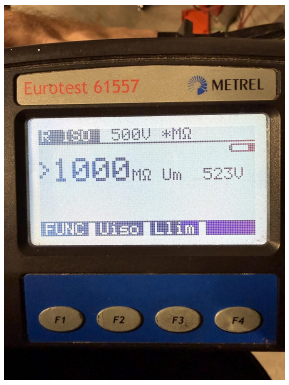

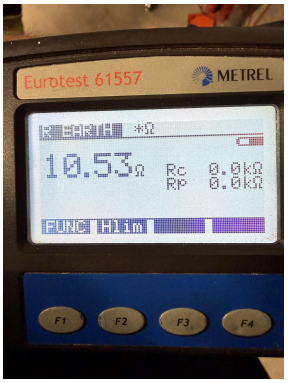

DIFFERENTIEELSTROOMINRICHTING

IΔ (mA)	In (A)	In - andere (A)	I²t	Type	Beveiligde kringen	Test	x 2,5
300	40		22,5kA2s (3000A)	A	10	OK	OK
30	40		22,5kA2s (3000A)	A	5	OK	OK

BESCHRIJVING INSTALLATIE

Aantal kringen		Curve		Bescherming IN (A)		(andere)		P		Sectie (mm²)
Visueel nazicht (algemeen)	OK		**Directe aanraking**	OK		**Indirecte aanraking**	OK			
Aansluitingen	OK		**schema in bijlage door Aceg vzw**	NA						
Equipotentiale verbindingen	OK		**Doorsnede geleiders**	OK						
Continuiteit	OK		**Verlichting / toestellen**	NVT						

OPMERKINGEN - INBREUKEN - NOTA'S

N2 Geen inbreuken vastgesteld.

BESLUIT

☑ **De elektrische installatie voldoet aan de voorschriften van het KB 08/09/2019 - AREI Boek 1.** Het volgende controlebezoek is te voorzien voor 3/4/2051

☑ De nodige maatregelen werden genomen, zodat de ingangsklemmen van de automatische differentieelstroominrichting, geplaatst aan het begin van de installatie, ontoegankelijk zijn gemaakt door verzegeling.

☑ Het (de) eendraadsschema('s) en het (de) situatieplan(nen) werd(en) door het erkend organisme voor gezien getekend.

Deze pdf-versie van het keuringsverslag is de originele versie en mag worden verspreid..

Aantal bijlage(n):

VRIJGAVE VAN HET KEURINGSVERSLAG

Inspectietijd: van 12:00 tot 12:36

De inspecteur Maxim Engels



Plichten van de eigenaar, beheerder, huurder voor de installatie onderworpen aan het AREI Boek 1 afdeling 9.1.2.
Het verslag dient te worden bewaard in het dossier van de elektrische installatie.
Elke wijziging dient te worden vermeld in het elektrisch dossier.
Elk ongeval overkomen van personen en te wijten, rechtsreeks of onrechtstreeks, aan de aanwezigheid van de elektrische installatie dient onmiddellijk meegedeeld te worden aan de algemene Directie Energie van de Federale Overheidsdienst Economie.
Kwaliteit
De reproductie van dit document is enkel toegelaten in zijn integrale vorm en enkel met het schriftelijk akkoord van het controleorganisme en de aanvrager.
De keuring beperkt zich tot de zichtbare en normaal toegankelijke delen van de installatie.

Voor vragen of algemene voorwaarden verwijzen wij graag naar www.aceg.be BE53 0689 0209 2953 | BTW BE0839.866.481

Stappenplan voor een installatie die conform is:			
Stap 1	**Stap 2**	**Stap 3**	**Stap 4**
Lees dit proces-verbaal zorgvuldig en besteed aandacht aan de eventuele nota's	Als u grote wijzigingen of uitbreidingen aan de installatie aanbrengt, moet u deze laten controleren.	De volgende periodieke keuring is voorzien voor 3/4/2051	ACEG staat tot uw dienst voor alle noodzakelijke keuringen.


F G H I J
F G H I J
B C D E
C D E


477 77 70 80
800 6 35 35
tlampen.be
800 6 00 01
9-13 uur
dis
in uw buurt
0 0 7 1 4 5 8
kWh
Itron
0 2 0 2 1 4 6
kWh
S16XDb 0,5-10(60)A 230V
50Hz
C: 375 tr / kWh
-25°C à 55°C
CE M11 0866
Nr. 34887048
T10038
Classe A
2011
EAN 541 448 820 037 761 934

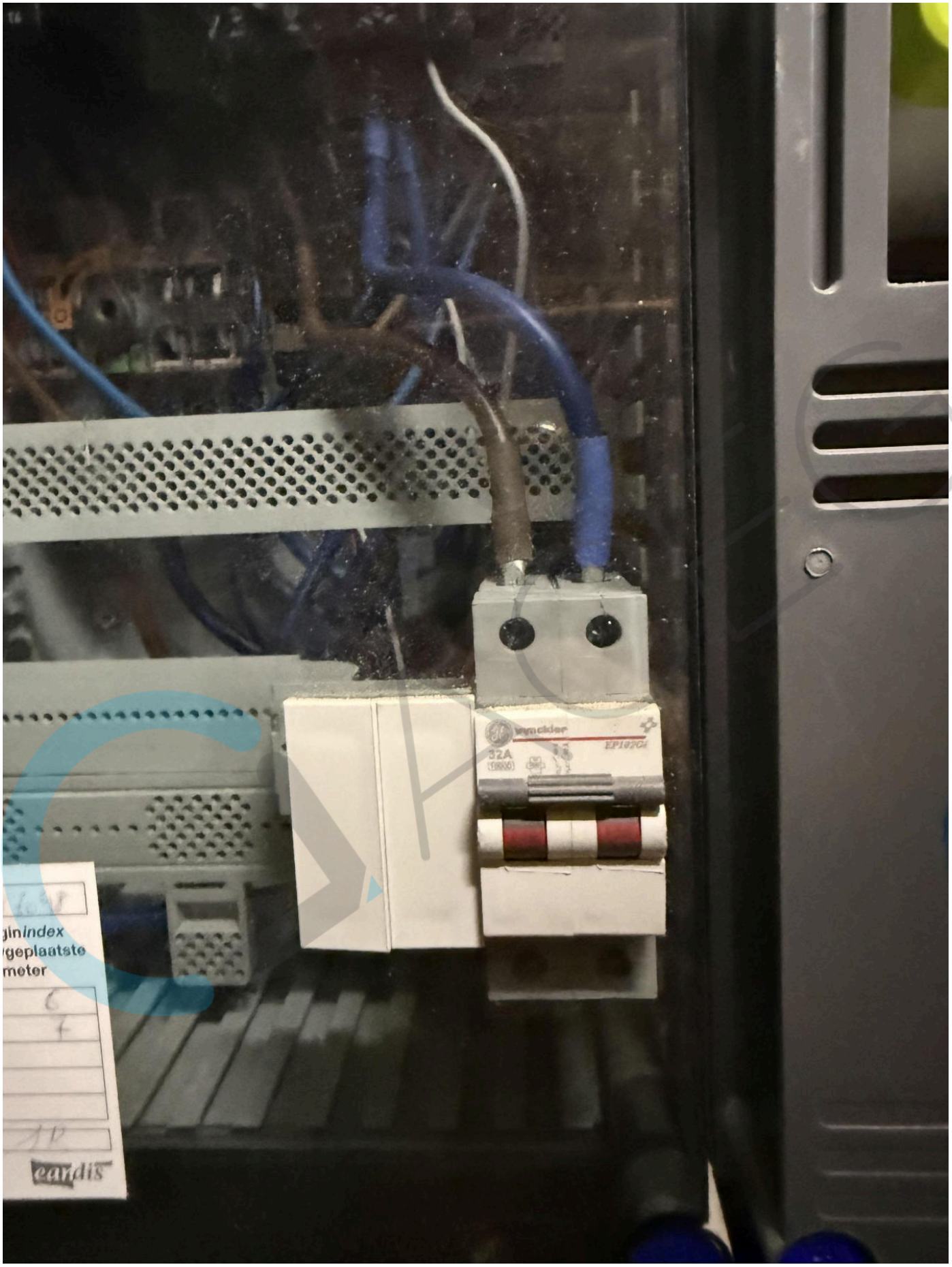
Schneider
EP197CI
32A
eandis


ABB | vynckier
Fix-O-Rail Junior
4TBR610145C0200
IP 40
InA: 32A
IEC/EN 61439-3
10- 2025
ABB Industrial Solutions (Belgium) BV -
Gipsweg 16 -- Hal H -9940 Evergem
Vynckier
TEST
WYA2
40A
EATON
xPole
PLS4-C40/2
A


Eurotest 61557
METREL
10.53Ω
Rc 0.0kΩ
Rp 0.0kΩ
F1
F2
F3
F4

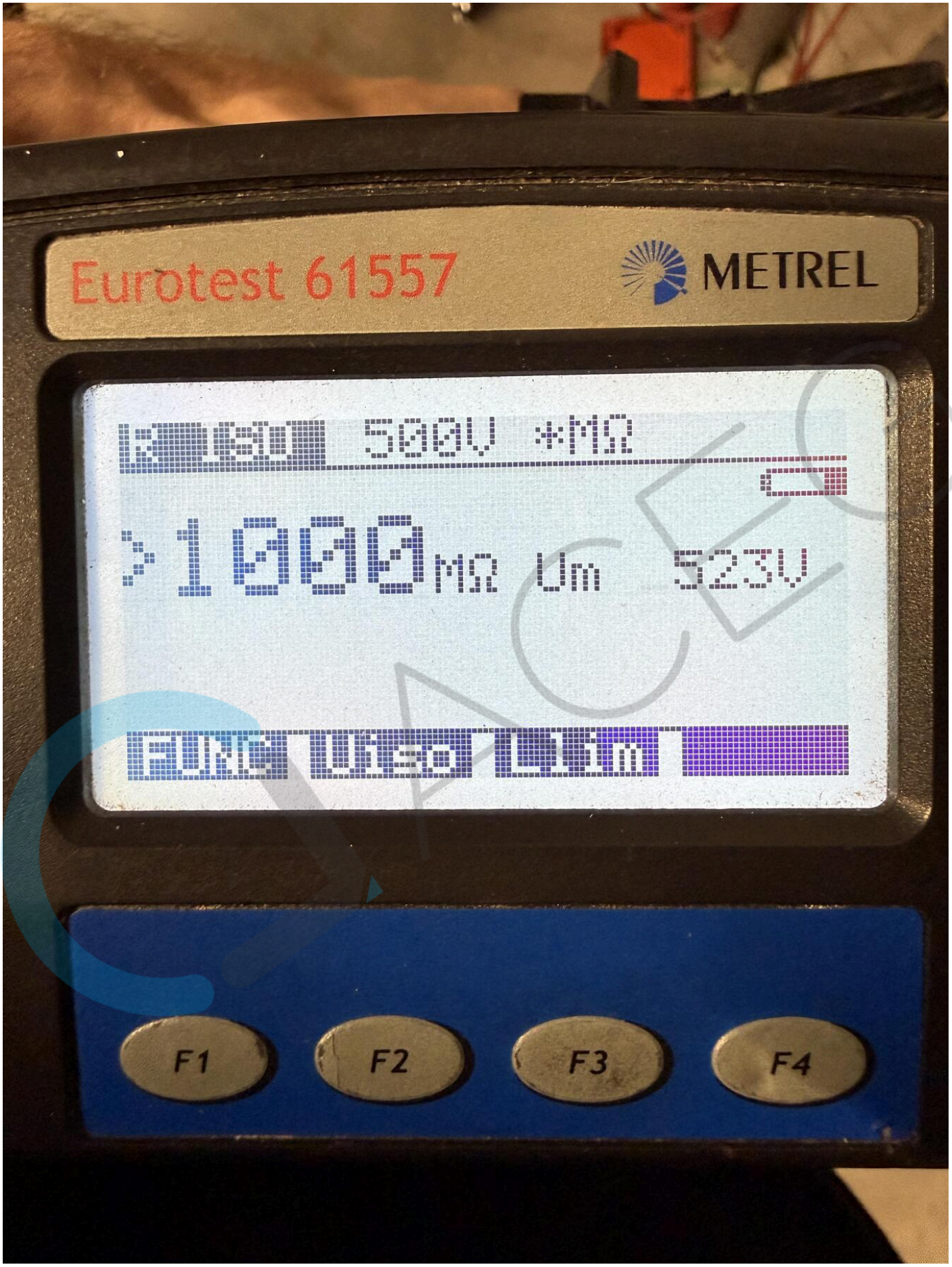
Eurotest 61557
METREL
500V
>1000MΩ
Um
523V
F1
F2
F3
F4