



Certificat de Performance Énergétique (PEB)
Bâtiment résidentiel existant

Numéro : 20180627008522
Établi le : 27/06/2018
Validité maximale : 27/06/2028



Logement certifié

Rue : Rue de la Croix-Rouge n° : 1 boîte : 4ème droite

CP : 6000 Localité : Charleroi

Certifié comme : **Appartement**

Date de construction : Entre 1961 et 1970

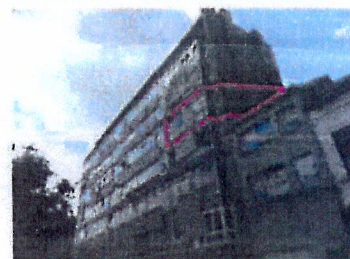

Performance énergétique

La consommation théorique totale d'énergie primaire de ce logement est de**28 530 kWh/an**

Surface de plancher chauffé :**51 m²**

Consommation spécifique d'énergie primaire :**563 kWh/m².an**

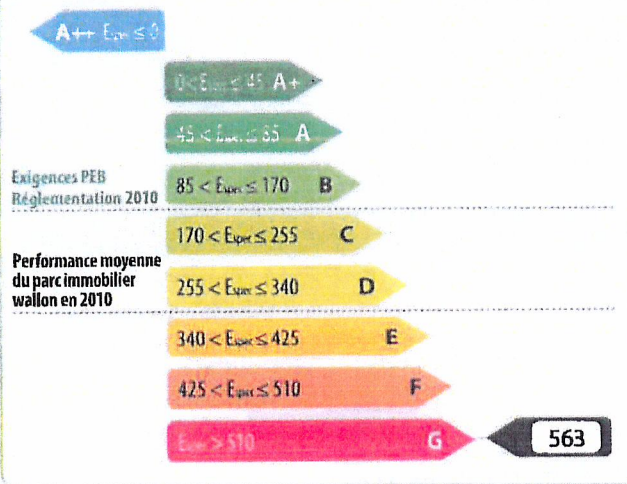

Indicateurs spécifiques

Besoins en chaleur du logement

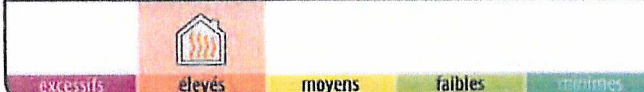

Performance des installations de chauffage

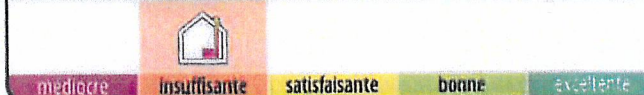

Performance des installations d'eau chaude sanitaire

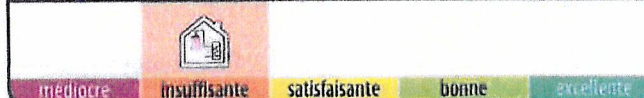

Système de ventilation



Utilisation d'énergies renouvelables



Certificateur agréé n° CERTIF-P2-00583

Nom / Prénom : **ROMAIN Idriss**
 Adresse : Rue des Frères Heusghem
 n° : 57
 CP : 6043 Localité : Ransart
 Pays : Belgique

Je déclare que toutes les données reprises dans ce certificat sont conformes au protocole de collecte de données relatif à la certification PEB en vigueur en Wallonie. Version du protocole 23-oct-2014. Version du logiciel de calcul 2.2.5.

Date : 27/06/2018

Signature :

Le certificat PEB fournit des informations sur la performance énergétique d'une unité PEB et indique les mesures générales d'améliorations qui peuvent y être apportées. Il est établi par un certificateur agréé, sur base des informations et données récoltées lors de la visite du bâtiment.

Ce document est obligatoire en cas de vente & location. Il doit être disponible dès la mise en vente ou en location et, en cas de publicité, certains de ses indicateurs (classe énergétique, consommation théorique totale, consommation spécifique d'énergie primaire) devront y être mentionnés. Le certificat PEB doit être communiqué au candidat acquéreur ou locataire avant signature de la convention, qui mentionnera cette formalité.

Pour de plus amples informations, consultez le Gulchet de l'énergie de votre région ou le site portail de l'énergie energie.wallonie.be



Volume protégé

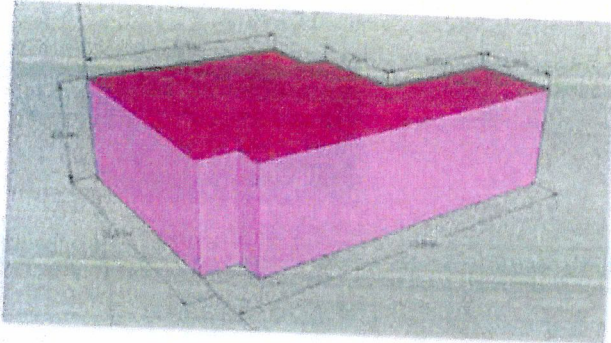

Le volume protégé d'un logement reprend tous les espaces du logement que l'on souhaite protéger des déperditions thermiques que ce soit vers l'extérieur, vers le sol ou encore des espaces non chauffés (cave, annexe, bâtiment mitoyen...). Il comprend au moins tous les locaux chauffés. Lorsqu'une paroi dispose d'un isolant thermique, elle délimite souvent le volume protégé.

Le volume protégé est déterminé conformément au protocole de collecte des données défini par l'Administration.

Description par le certificateur

Cet appartement se situe au 4^{ème} étage du bloc (coté droit)

Le volume protégé de ce logement est de **142 m³**

Surface de plancher chauffée

Il s'agit de la somme des surfaces de plancher de chaque niveau du logement situé dans le volume protégé. Les mesures se font en prenant les dimensions extérieures (c'est-à-dire épaisseur des murs comprise). Seules sont comptabilisées les surfaces présentant une hauteur sous plafond de minimum 150 cm. Cette surface est utilisée pour définir la consommation spécifique d'énergie primaire du logement (exprimée en kWh/m².an) et les émissions spécifiques de CO₂ (exprimées en kg/m².an).

La surface de plancher chauffée de ce logement est de **51 m²**

Rapport partiel

Les installations suivantes sont communes à plusieurs logements.

chauffage



eau chaude sanitaire



ventilation



solaire thermique



solaire photovoltaïque



Dès lors, certaines données proviennent du rapport partiel suivant :

N° du rapport partiel : 20180616002036

Validité maximale : 16/06/2028

Adresse principale du bien : Boulevard Joseph Tirou 221 6000 Charleroi

Celui-ci a été établi par : Thône Alexandre

n° CERTIF-P2-02081