

Keuringsverslag van een elektrische laagspanning- en zeer lage spanningsinstallatie

NIET CONFORM

Datum keuring: 14/01/2019 Inspecteur: Geert De Vos Mentor: - Installateur: -
ID-label: Kapelsesteenweg 310 B.T.W. nr.: - IK. nr.: -
Merk en type meettoestel: Fluke 1663 Serie Nr.: 3897055

Plaats van het onderzoek:

Straatnaam Kapelsesteenweg
Huisnummer 310
Postcode 2930
Gemeente BRASSCHAAT
Type woning

Eigenaar:

Naam Maria Heylen
Straatnaam Kapelsesteenweg
Huisnummer 310
Postcode 2930
Gemeente BRASSCHAAT

EAN : 54 Teller Nr. : 36259334

Aard onderzoek:

Overdracht van eigendom van een huishoudelijke installatie van voor 1981 op vraag van de verkoper volgens AREI artikels 276bis, 278 en 86.

Netbeheerder: EANDIS Spanning: 1~230V Meter / bord verbinding: 10 mm² Max beveiliging: 40 A
Aantal borden: 1 Aantal kringen: 13 Isolatie: 1,08 M Ω

Aardelektrode: Verticaal of schuin in de grond gedreven baren, pennen of geleiders RE: 24 Ω

DIFFERENTIEELSCHAKELAAR

I Δ (mA)	In (A)	In - andere (A)	I Δ t	Type	Beveiligde kringen	Test	x 2,5
300	63	-	-	A	13	Ok	Ok
300	63	-	-	-	-	Ok	Ok

BESCHRIJVING INSTALLATIE

Aantal kringen	Curve	Bescherming IN (A)	(andere)	P	Sectie (mm ²)
2	-	10		2	1,5
1	-	16		2	1,5
9	-	20		2	2,5
1	-	10		2	2,5

Visueel nazicht (algemeen) OK NOK Directe aanraking OK NOK Indirecte aanraking OK NOK
Aansluitingen OK NOK Correcte schema's OK NOK schema in bijlage door Aceg vzw
Equipotentiale verbindingen OK NOK niet van toepassing in afwachting
Continuïteit OK NOK Verlichting / toestellen OK NOK NVT

OPMERKINGEN - INBREUKEN - NOTA'S

I1.01 Eéndraadschema van de installatie is te voorzien en/of te vervolledigen. (art16, 268, 269)

I1.02 Situatieschema van de installatie is te voorzien en/of te vervolledigen. (art269)

I5.02 De aanduiding van de stroomkringen en/of apparatuur, aansluitklemmen, enz dient aangebracht of vervolledigd te worden. (art16, 252)

I5.09 De genaakbare, naakte onder spanning staande delen zijn onvoldoende afgeschermd. (art19, 49.01)

I8.18 De niet-gebruikte leidingen verwijderen of aan de uiteinden te isoleren.

O3 Het is niet uitgesloten dat bij een nacontrole bijkomende inbreuken worden vastgesteld bij voorleggen schema's.

O18 De elektrische installatie is grondig na te zien en conform te maken volgens de voorschriften van het AREI.

BESLUIT

- De elektrische installatie voldoet aan de voorschriften van het AREI. De volgende periodieke keuring is te voorzien voor
- De nodige maatregelen werden genomen, zodat de ingangsklemmen van de automatische differentieelstroominrichting, geplaatst aan het begin van de installatie, toegankelijk zijn gemaakt door verzegeling.
- Het (de) ééndraads- en opstellingsschema(s) werden door het erkend organisme voor gezien getekend.
- De elektrische installatie voldoet niet aan de voorschriften van het AREI. Een aanvullend bezoek moet door hetzelfde organisme worden uitgevoerd. De werken, nodig om de inbreuken te doen verdwijnen die opgemerkt werden tijdens het controlebezoek, moeten zonder vertraging uitgevoerd worden en alle maatregelen moeten getroffen worden opdat de in overtreding zijnde installatie, indien zij in dienst blijft, geen gevaar vormt voor de personen of goederen. Datum:
- De elektrische installatie voldoet niet aan de voorschriften van het AREI. Het controlebezoek voorzien door art. 276bis van het AREI, moet plaats hebben uiterlijk 18 maanden na de datum van de verkoopakte. De gegevens van de nieuwe eigenaar worden ons bezorgd na het verlijden van de akte. Indien de herkeuring gebeurt door een ander erkend organisme, dient deze ons hiervan op de hoogte te brengen. Datum: 14/8/2020

Deze pdf-versie van het keuringsverslag is de originele versie en mag worden verspreid..

Aantal bijlage(n): 5

VRIJGAVE VAN HET KEURINGSVERSLAG

De inspecteur Geert De Vos



Plichten van de eigenaar, beheerder, huurder voor de installatie onderworpen aan het AREI

- Het verslag dient te worden bewaard in het dossier van de elektrische installatie.
- Elke wijziging dient te worden vermeld in het elektrisch dossier.
- Elk ongeval overkomen van personen en te wijten, rechtevreeks of onrechtvreeks, aan de aanwezigheid van de elektrische installatie dient onmiddellijk meegedeeld te worden aan de FOD economie, KMO, middenstand en Energie – algemene directie energie, afdeling gas – elektriciteit

Kwaliteit

- De reproductie van dit document is enkel toegelaten in zijn integrale vorm en enkel met het schriftelijk akkoord van het controleorganisme en de aanvrager.
- De keuring beperkt zich tot de zichtbare en normaal toegankelijke delen van de installatie.

www.aceg.be

02 / 880.88.90

BE06 7340 3288 4322 - BTW BE0839 866 481

Stappenplan voor een installatie die niet conform is:			
Stap 1	Stap 2	Stap 3	Stap 4
Dit verslag is een verslag dat aangeeft wat de status is van de elektrische installatie. Op deze manier wordt de koper bij de verkoop van de woning ingelicht over de status van de installatie en kan hij een inschatting maken van de mogelijke kosten.	De koper heeft 18 maanden tijd na aktedatum om de vermelde inbreuken op te lossen. Als alle inbreuken zijn verholpen neem terug contact op met ACEG of met uw keurder van ACEG en maak een nieuwe afspraak, zo kunnen wij uw dossier opvolgen en vervolledigen.	De herkeuring moet uitgevoerd worden voor 18 maanden na aktedatum, bij ACEG wordt volgende datum geregistreerd: 14/8/2020	ACEG staat tot uw dienst voor alle noodzakelijke keuringen en staat u bij als er iets niet duidelijk is.

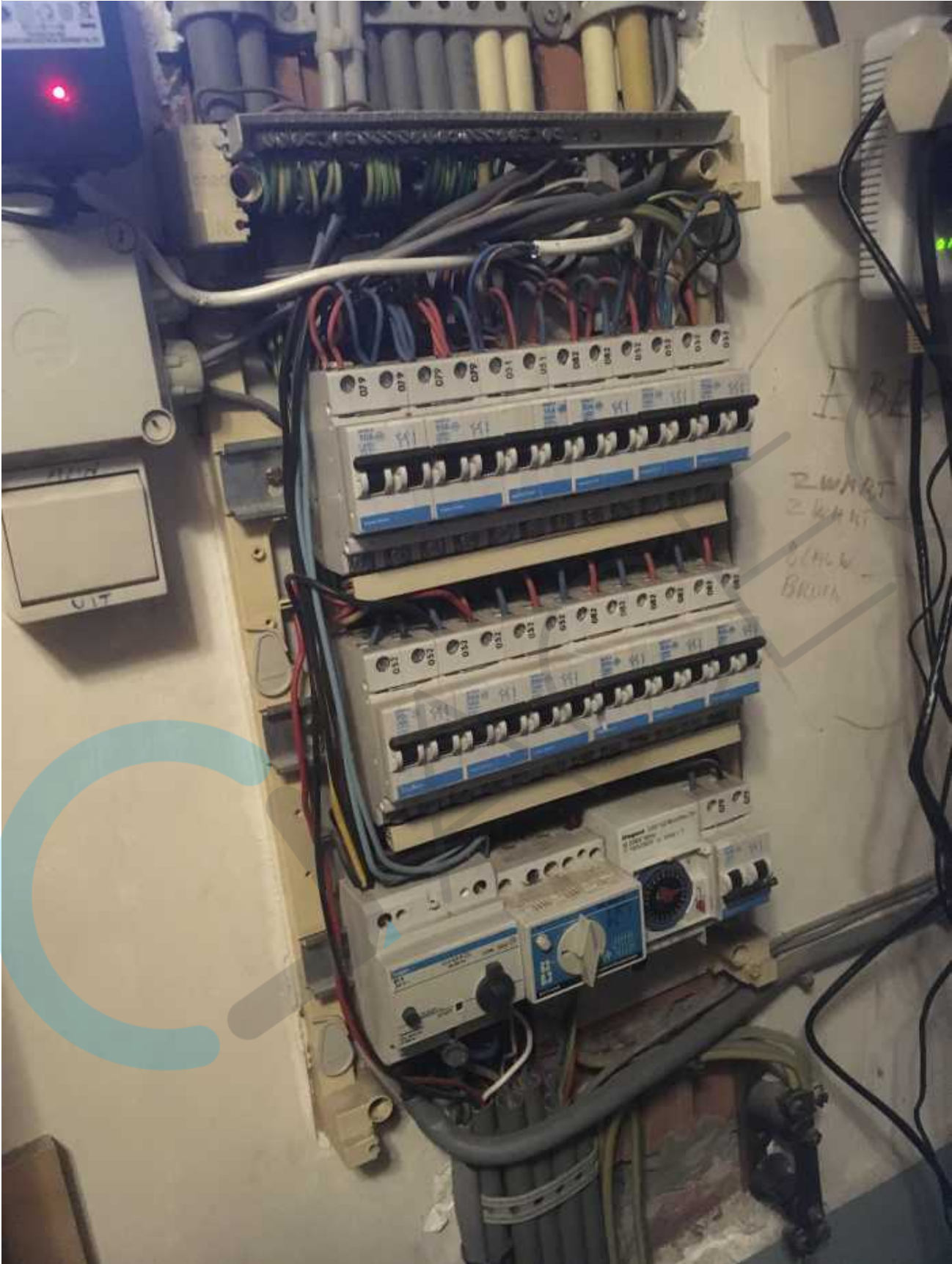

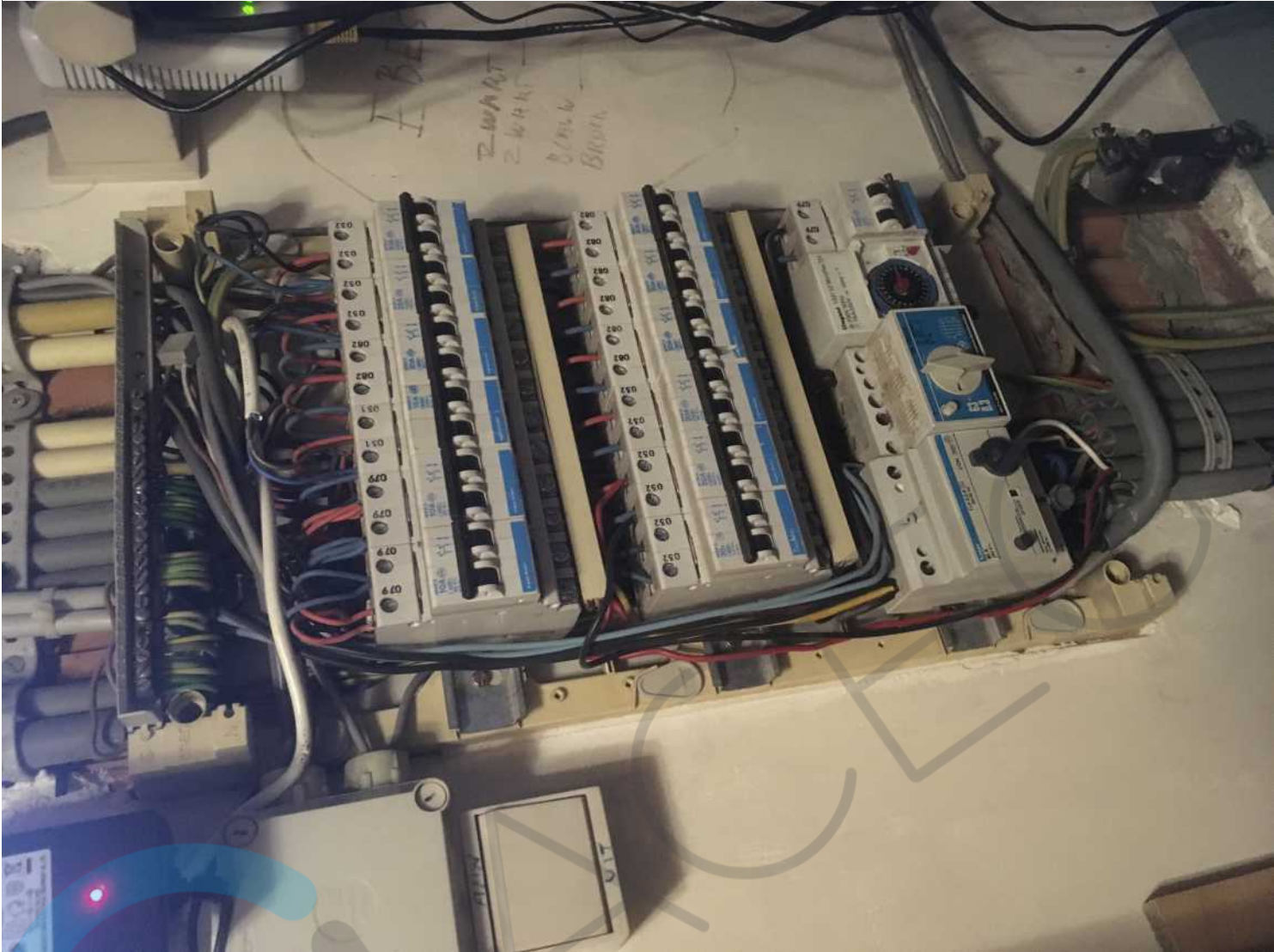



Hand-drawn site plan or floor plan on a grid background. The plan shows several rectangular areas with internal divisions. Three specific areas are circled in blue and labeled with numbers: 171 at the top, 172 on the left, and 179 on the right. Various symbols are scattered throughout the plan, including small circles with an 'X' inside, circles with a dot inside, and lines with arrows. The plan is overlaid on a printed form with various fields and tables.

Krijg	SPOUW		ONS		Nee	
	1	N	1	N	1	N
0						
1						
2						
3						
4						
5						
6						
7						
8						
9						

Monogelie van foto's

Krijg	SPOUW		ONS		Nee	
	1	N	1	N	1	N
0						
1						
2						
3						
4						
5						
6						
7						
8						
9						

Ontwerp van foto's

Krijg	SPOUW		ONS		Nee	
	1	N	1	N	1	N
0						
1						
2						
3						
4						
5						
6						
7						
8						
9						

Ontwerp van foto's

Krijg	SPOUW		ONS		Nee	
	1	N	1	N	1	N
0						
1						
2						
3						
4						
5						
6						
7						
8						
9						

