

SIEGE DE BRUXELLES
Boulevard Clovis 15
1000 Bruxelles
Tél. 02 230 81 82
Fax 02 230 80 08

SIEGE D'ANVERS
Van der Sweepstraat 3 bus 44
2000 Antwerpen
Tél. 03 216 28 90
Fax 03 238 86 65

Bureau régional :
Hainaut

V. ref.:

N. ref.:

RAPPORT N°: 13/250526/02

PROCES-VERBAL DE CONTROLE D'UNE
INSTALLATION ELECTRIQUE BASSE TENSION

ADRESSE DE L'INSTALLATION: rue Jules Desha

PROPRIETAIRE: M. FABRY

Adresse: idem

DEMANDEUR:

Adresse: COSELEC

INSTALLATEUR: ny pige a panem

Adresse: 603A Honleau

TVA ou CI: 446.991.539

DISTRIBUTEUR: Inter cofes marte
Ref.:
Index:

Date du contrôle: 20 mai 2005 Type de contrôle: examen de conformité - visite de contrôle suivant:

(RGIE art. 270) (RGIE art. 271) (RGIE art. 276) (RPGT art.262) (R.T. art. 231) (Prescriptions distributeur)

Type d'installation: Nouvelle - Extension - Modification - Temporaire - Renforcement; Type locaux: appartement Reg Droite

Début travaux: Fondations avant 1.10.81 - Installation électrique avant 1.10.81 - 1.1.83 RGIE art.86

Raccordement: Tension 2x230 V Protection raccordement 40 A

Câble aliment, tableau. princ.: 4 X 10 mm² Inter.gén.: type 404/0,34

Type électrode de terre: boucle - barres - piquets - conducteur horizontal Schéma: TT

Nombre de tableaux: 1; Nombre de circuits term.: 7; RA: 6,3 Ohm; RI tot 50 MOhm

DESCRIPTION: Voir schéma unifilaire et de situation

Infractions constatées et/ou notes: Neant

Note: Les barres équipotentielles en attente

PROCES-VERBAL DE CONFORMITE
Vu le:
le responsable du distributeur
nom:
signature:

DEVOIRS du PROPRIETAIRE, GESTIONNAIRE ou LOCATAIRE: voir verso.

CONCLUSION: 1. L'installation est conforme. Le DPCDR est plombé et les schémas unifilaires et de situation ont été visés. L'installation doit être vérifiée avant le 20.05.2005 (art. 271 RGIE) ainsi qu'avant mise en service après modification ou extension importante exécutée avant cette date.
2. L'installation n'est pas conforme.
3. L'installation peut être maintenue en service pour autant qu'il soit remédié sans retard aux infractions mentionnées et pour autant que les mesures nécessaires soient prises pour que l'installation ne présente pas de danger pour les personnes et les biens. L'installation n'est pas conforme. L'installation doit être vérifiée avant le:

L'AGENT VISITEUR: 23 T. ARNOULD
n° + nom + signature

Le directeur,

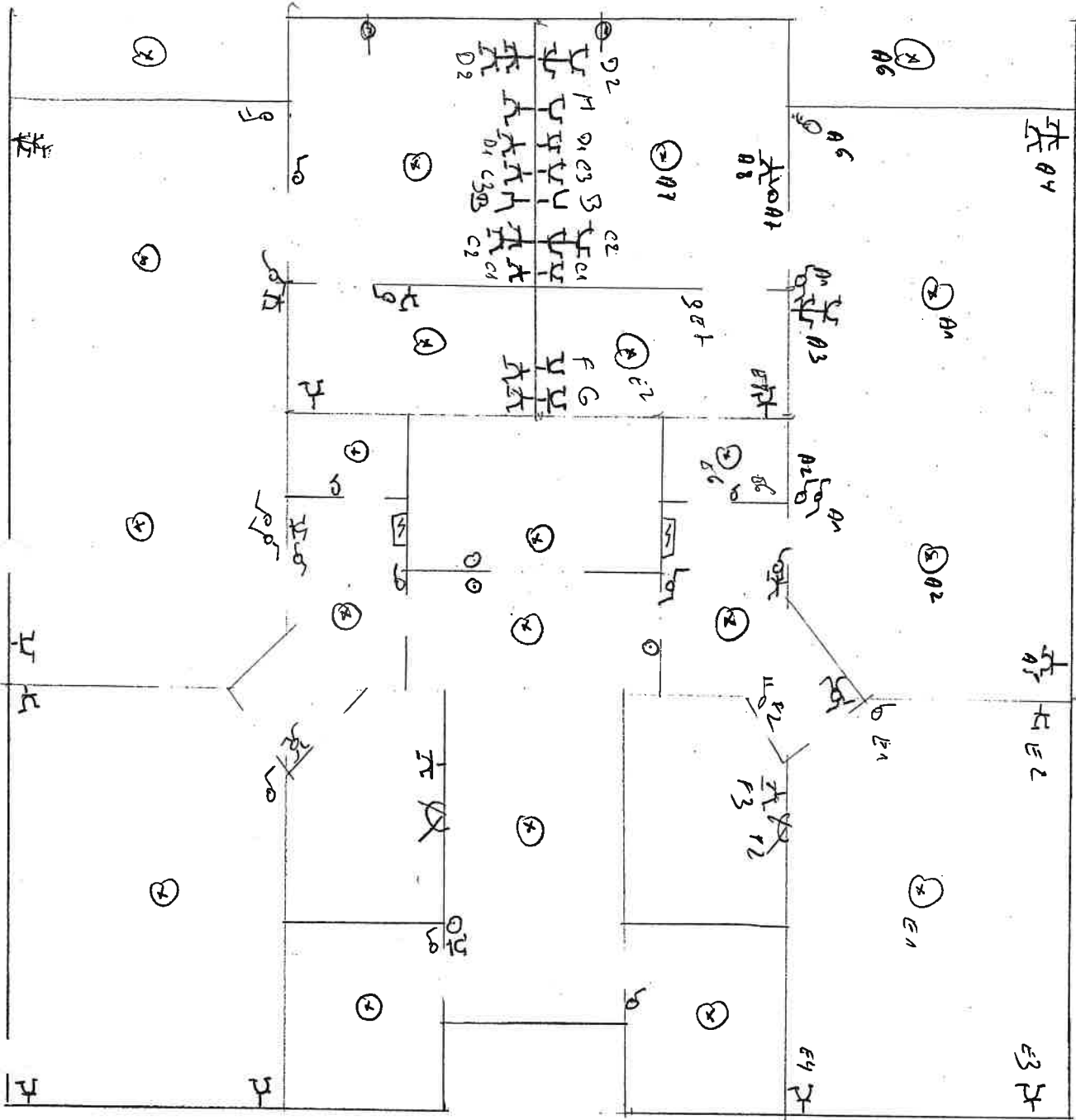

appartement n° 2 rez

M. FABRI  
rue Destrie  
6000 Charleroi  
20/5/05

Entreprise Générale d'Électricité  
**COSELEC SPRL**

114 rue Pige à Fenasse  
6031 MONCEAU-SUR-SAMBRE  
Tél.: 071.33.38.82 - Fax: 071.30.17.66  
GSM: 0475.76.50.38 - T.V.A.: BE 446.991.539

B.T.V.  
AGENT 237A  
ARNOULD TONI  
6.0506

M. FABRI  
rue 7 Distric  
6000 Brabant  
20/5105

Appoint 1 d 2 mg

Entreprise Générale d'Electricité  
**COSELEC SPRL**  
114 rue Pige à Fenasse  
6031 MONGEAU-SUR-SAMBRE  
Tél.: 071.33.38.82 - Fax: 071.30.17.66  
GSM: 0475.76.50.38 - T.V.A.: BE 446.991.589

*[Handwritten signature]*

B.T.V.  
~~AGRI~~ 201A  
ARNOUD TONI  
20.05.01

