

Maison 8

Maison 9

Maison 10

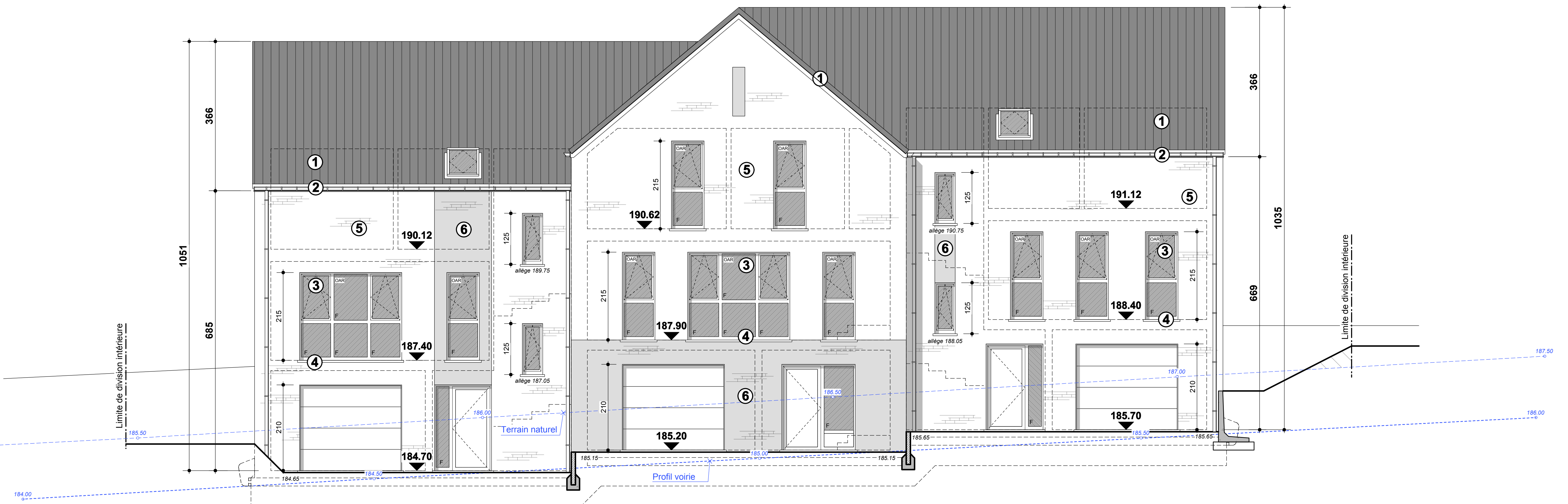

- Légende des matériaux:**
- 1. Tuile béton ton noir
  - 2. Gouttière et TD en zinc prépatiné ton naturel
  - 3. Porte et fenêtre en PVC ton blanc
  - 4. Pierre de taille
  - 5. Brique ton brun-rouge non nuancée
  - 6. Brique ton gris moyen non nuancée
  - 7. Panneaux ETERCOLOR de ton gris moyen

Maisons 8, 9 & 10 sur 16

# Façade à rue (Sud-Est)

P2016.08 - 05/08

Echelle : 1/100