



**AIB-VINÇOTTE BELGIUM association sans but lucratif**

Head office: Business Class Kantorenpark • Jan Oliealagerlaan 35 • 1800 Vilvoorde  
tel +32 (0)2 674 57 11 • fax +32 (0)2 674 59 59 • info@vincotte.be • www.vincotte.com

Registered office: Diamant Building • Boulevard A. Reyerslaan 80 • 1030 Brussel

Numéro d'entreprise: BE 0402 725 875

Safety, quality and environmental services

Antwerpen - Limburg : Tél.: 03 221 85 11  
 Brabant : Tél.: 02 674 57 11

East & West Vlaanderen : Tél.: 09 244 77 11  
 Wallonie : Tél.: 081 432 611

Rés. Code:

10

**PROCÈS-VERBAL D'EXAMEN DE CONFORMITÉ ET/OU DE VISITE DE CONTRÔLE D'UNE INSTALLATION ÉLECTRIQUE À BASSE TENSION**

Rapport n°: P033780033 (GM) Membre n°: \_\_\_\_\_ Demandeur: Gomez Sanchez

Responsable des travaux: \_\_\_\_\_ Données: \_\_\_\_\_ Installation: \_\_\_\_\_ Propriétaire/gestionnaire: \_\_\_\_\_  
Nom, Prénom: Gomez Sanchez Nom, Prénom: Gomez Sanchez Aurélie Gomez Sanchez Aurélie  
Adresse: 13 Rue F. Doyère Toker  
N° carte d'identité: \_\_\_\_\_ CP + Commune: 7100 BOUSSIN  
N° TVA: BE 880594805 Tél: \_\_\_\_\_

Bases de l'examen:  Règlement Général sur les Installations Électriques (RGIE)  RGPT  \_\_\_\_\_  
 Art 270  mise en usage  modification  extension  
 mobile  temporaire  Art 88  Art 271 bis  Unité d'habitation  
 Art 271  périodique  contrôle  \_\_\_\_\_  Art 87  Art 278  Unité de travail domestique  
 Art 276  renforcement  transfert de propriété  \_\_\_\_\_  Art 88  Art \_\_\_\_\_  Parties communes  
 Art \_\_\_\_\_  Art \_\_\_\_\_  Autre

**Données générales de l'installation électrique:**

Données distributeur: EAN \_\_\_\_\_  EAN non communiqué  Compt. kWh non placé  
Compt. kWh n°: 2366313 Index jour: 23/11/24,5 nuit: 25/102,0  Compt. kWh exclusif nuit:  
Protection branchement (A):  20  25  32  40  50  63  80  100  \_\_\_\_\_ n°: \_\_\_\_\_ Index nuit: \_\_\_\_\_  
Données installation: Tension nominale:  230V  3x230V  3N400V  \_\_\_\_\_ Type de prise de terre:  
Courant nominal maximum (A):  20  25  32  40  50  63  80  100  \_\_\_\_\_  boucle de terre  barres / piquets  
Câble d'alimentation tableau principal: 4 X na mm² Type: EAV B  \_\_\_\_\_  
Description installation:  Dispositif diff. gén: 40 A 30 mA Nombre de tableaux: 2 Nombre de circuits terminaux: 13  
 Voir annexe(s)

**Mesures - tests - contrôle visuel - scellé:**

Contacts Dir.  Contacts Indir.  Montage  Appareils  Matériel  1/section  Schémas  Contrôle bol de défaut  
 Résistance de dispersion de la prise de terre 17 Ω  Isolation général: 4 MΩ  Continuité de terre  Test dispositif diff.  
Le dispositif différentiel général:  était plombé  a été plombé  n'a pas été plombé  ne peut pas être plombé

**Infractions - Remarques (pour la signification des codes éventuels: voir au verso)**

Infractions Nouvelle installation	7	Visa GRD:
<input checked="" type="checkbox"/> Néant		
Infractions Installation existante		Mandataire GRD: Nom: _____
<input type="checkbox"/> Néant		Visa: _____
Remarques		
<input type="checkbox"/> Néant		

**Conclusion(s):**

La nouvelle installation est conforme ~~à l'état des lieux~~ au RGIE.  
 La nouvelle installation est conforme ~~à l'état des lieux~~ au RGIE.

L'installation électrique doit être contrôlée avant le 30/11/2024 par le même organisme de contrôle (\*\*)

**Agent visiteur:**

Nom: Leclercq Agent n°: 3378 Date: 30/11/2024  
Annexe(s):  Schéma(s) de position: 3  Schéma(s) unifilaire(s): 5

Pour le Directeur Général: Signature

Ce procès-verbal doit être conservé dans le dossier de l'installation électrique et ce dossier doit renseigner toute modification de l'installation.  
Le Service Public Fédéral Économie doit être mis immédiatement au courant de tout accident survenu au personnel et/ou, directement ou indirectement, à la présence d'électricité.  
(\*\*) Les travaux nécessaires pour faire disparaître les infractions constatées au moment de la visite doivent être exécutés sans retard et toutes mesures adéquates doivent être prises pour en cas de maintien en service des installations, les infractions ne constituent pas un danger pour les personnes et les biens. Dans le cas où, lors de cette nouvelle visite de contrôle, après max. 1 an, des infractions subsistent, l'organisme agréé se doit d'envoyer une copie du procès-verbal de visite de contrôle à la direction générale de l'Énergie préposée à la haute surveillance des installations électriques domestiques.



DESIGNATION	REPERE	MORNE		F	E	D	C	B	A
		REF. BOPL	BOPL HAUT						
BUANDRIE									
PRISES ETAGE									
PRISES ETAGE									
CHAUDIERE									
ALARME									
VIDEOPHONTE									

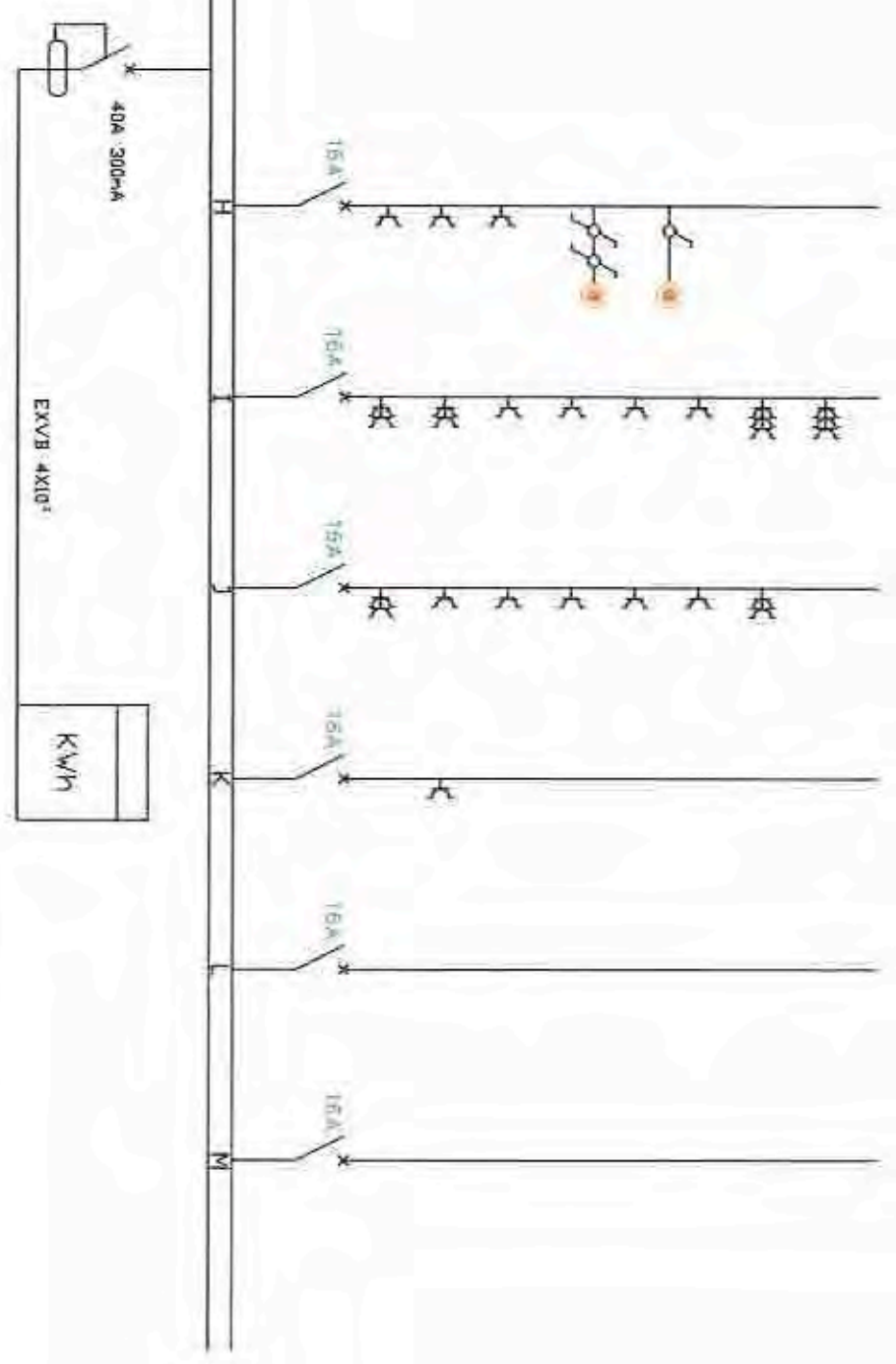



Installateur :

**Designation**

TD prive

**Chantier**

Rue francois DORZEE,19 7300 BOUSSU

Vinçotte  
lecterney  
3318  
de 30.11.07 

4					
3					
E					
1					
No	MODIFICATIONS	DATE			
Date de création : 27/11/2007					
			TECHNICIEN :		
			ARMOIRE : TD Friterie		
			AFFAIRE No.		
			MORNE		
			TENSION		
			Icc monophasé		
			Icc triphasé		
			REGIME DE NEUTRE		
			3x220v+T		

