



vzw - AIB-VINÇOTTE Belgium - asbl
 Siège d'exploitation: Jan Olieslagerslaan 35 • 1800 Vilvoorde
 Tél +32(0)2 674 57 11 • fax +32(0)2 674 59 59 • info@vincotte.be • www.vincotte.com
 Siège social: Diamant Building • Boulevard A. Reyerslaan 80 • B-1030 Bruxelles
 Safety, quality and environmental services

Rapport n° : P2154625/1



F 251477

Rési code :

Antwerpen-Limburg tél : 03 221 86 11 Oost & West -Vlaanderen tél : 09 244 77 11
 Brabant tél : 02 674 57 11 Wallonie tél : 081 432 611

1

PROCÈS VERBAL D'EXAMEN DE CONFORMITÉ ET/OU DE VISITE DE CONTRÔLE D'UNE INSTALLATION ÉLECTRIQUE BASSE TENSION

Responsable des travaux : Boboiceanu Installation : 1° étage Propriétaire / gestionnaire : M. THIAUX Françoise
 Nom, Prénom : Boboiceanu Nom, Prénom : Thiaux Françoise
Lu Minica Adresse : 385 Rue de Borsdail
 N° carte d'identité : 0818697222 CP + Commune : 1050bx1 idem
 N°TVA : BE 0818697222 Tél. : 1

Bases de l'examen : Règlement Général sur les Installations Electriques (RGIE)

<input checked="" type="checkbox"/> Art 270	<input checked="" type="checkbox"/> mise en usage	<input checked="" type="checkbox"/> modification	<input checked="" type="checkbox"/> extension	<input checked="" type="checkbox"/> Art 86	<input type="checkbox"/> Art 271bis	<input checked="" type="checkbox"/> Unité d'habitation
	<input type="checkbox"/> mobile	<input type="checkbox"/> temporaire		<input type="checkbox"/> Art 87	<input type="checkbox"/> Art 278	<input checked="" type="checkbox"/> Unité de travail domestique
<input checked="" type="checkbox"/> Art 271	<input type="checkbox"/> périodique	<input checked="" type="checkbox"/> contrôle	<input type="checkbox"/>	<input type="checkbox"/> Art 88	<input type="checkbox"/> Art	<input checked="" type="checkbox"/> Parties communes
<input type="checkbox"/> Art 276 : renforcement	<input checked="" type="checkbox"/> Art 276bis : vente d'une unité d'habitation			<input type="checkbox"/> Art	<input type="checkbox"/> Art	<input type="checkbox"/> Unité de travail

Données générales de l'installation électrique :

Données distributeur	EAN	<input checked="" type="checkbox"/> EAN non communiqué	<input type="checkbox"/> Compt. kWh non placé
	Compt. kWh n° : <u>2445930</u>	Index jour : <u>51818</u>	Index nuit :
Données installation	Protection branchement (A) : <input type="checkbox"/> 20 <input type="checkbox"/> 25 <input checked="" type="checkbox"/> 32 <input type="checkbox"/> 40 <input type="checkbox"/> 50 <input type="checkbox"/> 63 <input type="checkbox"/> 80 <input type="checkbox"/> 100	n° : Index nuit :	
	Conçue pour U _N : <input checked="" type="checkbox"/> 230 V <input type="checkbox"/> 3x230 V <input type="checkbox"/> 3N400 V	Type de prise de terre :	
	Courant nominal maximum (A) : <input type="checkbox"/> 20 <input type="checkbox"/> 25 <input type="checkbox"/> 32 <input checked="" type="checkbox"/> 40 <input type="checkbox"/> 50 <input type="checkbox"/> 63 <input type="checkbox"/> 80 <input type="checkbox"/> 100	<input checked="" type="checkbox"/> boucle de terre <input type="checkbox"/> barres / piquets	
Description installation	Câble d'alimentation tableau principal : <u>2</u> X <u>10</u> mm ² - Type : <u>XUB</u>	Nombre de circuits terminaux : <u>8</u>	
	Dispositif diff. gén. : <u>40</u> A <u>300</u> mA	Nombre de tableaux : <u>1</u>	
<input checked="" type="checkbox"/> Voir annexe(s)			

Mesures - tests - contrôle visuel - scellés :

Contacts dir. Contacts indir. Montage Appareils Matériel >/section Schémas Contrôle bcl de défaut

Résistance de dispersion de la prise de terre : 25 Ω Isolement général 700 MΩ Continuité de terre Test dispositif diff.

Le dispositif différentiel général : était plombé a été plombé n'a pas été plombé ne peut pas être plombé

Infractions - Remarques (pour la signification des codes éventuels : voir au verso)

Infractions Nouvelle installation	<input checked="" type="checkbox"/> Néant
Infractions Installation existante	<input checked="" type="checkbox"/> Néant
Remarques	<input checked="" type="checkbox"/> Néant
Visa GRD ou mandataire	

Conclusion(s) :

La nouvelle installation est conforme ~~n'est pas conforme~~ au RGIE.
 L'installation existante est conforme ~~n'est pas conforme~~ au RGIE.

L'installation électrique doit être recontrôlée avant 5/8/2018 (*)
 par le même organisme de contrôle.

Agent visiteur :

Nom : J. Aerts Th. Agent n° 2175 Date : 5/8/2018

Annexe(s) : Schéma(s) de position : A Schéma(s) unifilaire(s) : A

Pour le Directeur Général : Signature

- Ce procès verbal doit être conservé dans le dossier de l'installation électrique et ce dossier doit renseigner toute modification de l'installation.
 - Le Service Public Fédéral Economie doit être avisé immédiatement de tout accident survenu aux personnes et/ou, directement ou indirectement, à la présence d'électricité.
 - Le contrôle n'a porté que sur les parties visibles et accessibles de l'installation.
 Les informations recueillies sur place ne nous permettent pas de déterminer la date de réalisation de l'installation électrique.
 Nous vous invitons à compléter le(s) schéma(s) pour les éléments qui n'étaient pas visibles lors de la visite de contrôle. En cas de doute portant sur la sécurité de ces éléments, nous vous invitons vivement à faire procéder à une visite de contrôle complémentaire.
 (*) Les travaux nécessaires pour faire disparaître les infractions constatées au moment de la visite de contrôle doivent être exécutés sans retard et toutes mesures adéquates doivent être prises pour qu'en cas de maintien en service des installations les infractions ne constituent pas un danger pour les personnes et les biens. Dans le cas où, lors de cette nouvelle visite de contrôle, après max. 1 an, des infractions subsistent, l'organisme agréé se doit d'envoyer une copie du procès-verbal de visite de contrôle à la Direction générale de l'Énergie créancée à la hauteur des installations électriques domestiques.

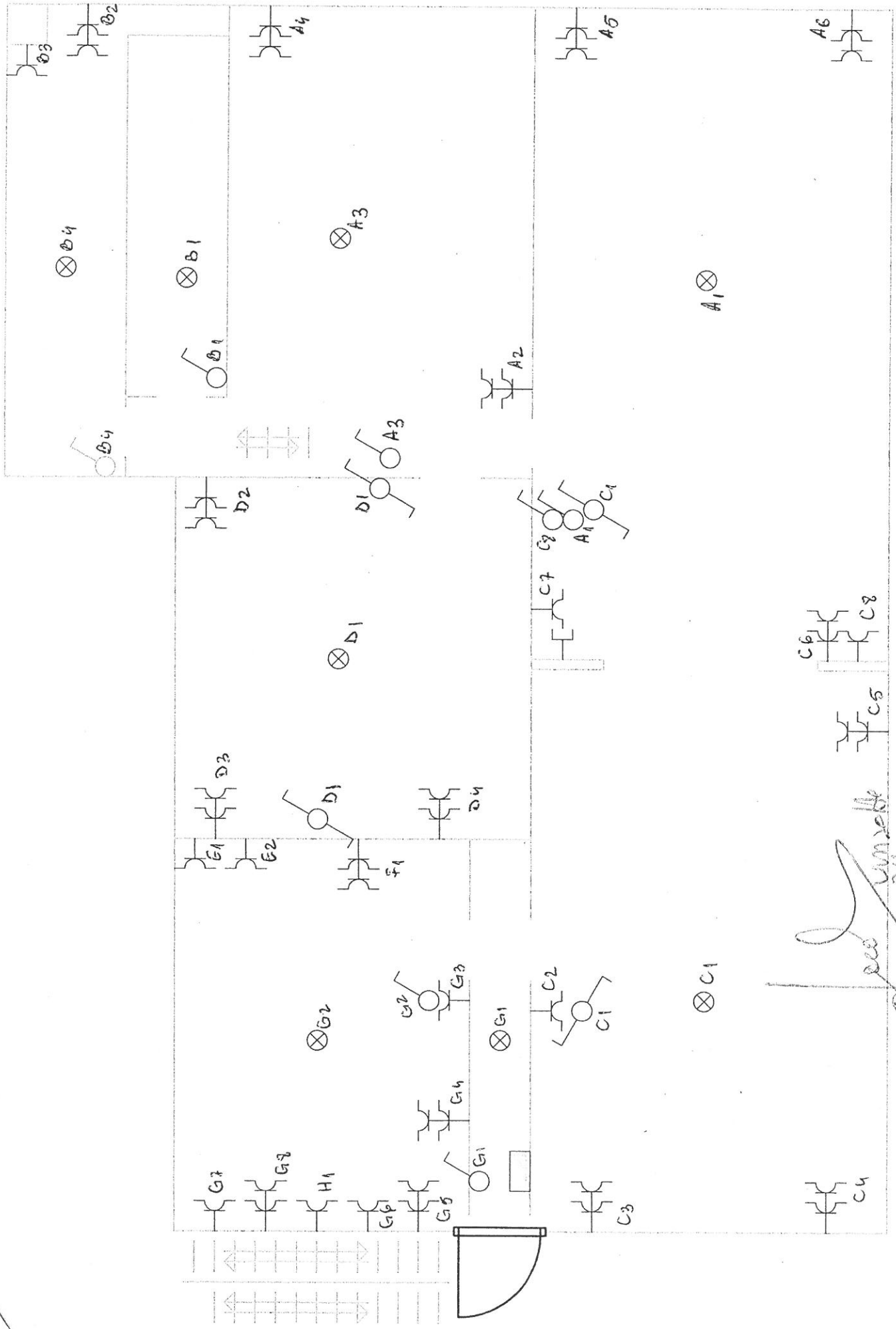

Numéro de dossier: 123456789
 Dessiné par:
 Client: NomDuClient

Date: 4-Aug-2013
 Révision: A
 N° Folio: 1/1

Sans titre
 Page1
 Folio d'installation

Signature
 8/15/2013

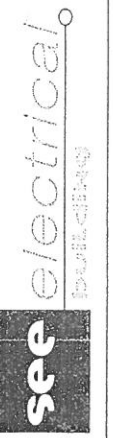

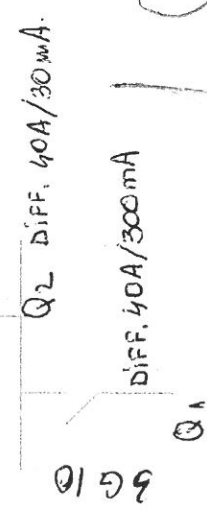
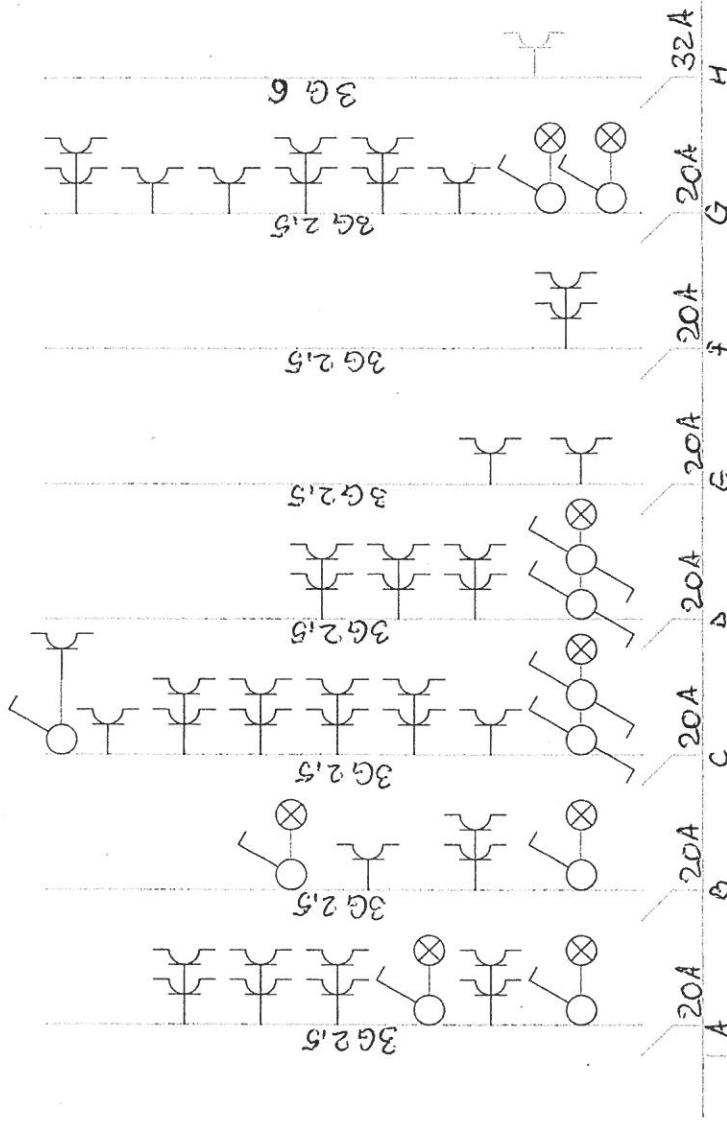

Le...
unite 215

	Sans titre Page2 Folio d'installation		Numéro de dossier: 123456789	Date: 4-Aug-2013
	8/5/2013		Dessiné par: Client: NomDuClient	Révision: A N° Folio: 2/2