

**Keuringsverslag van een elektrische laagspanning- en zeer lage spanningsinstallatie**

CONFORM

**Datum keuring:** 04/02/2020      **Inspecteur:** Michael Schnurrer      **Mentor:**      **Installateur:** PSC ELECTRO BVBA  
**ID-label:** Handelspand : Veltwijcklaan 13      **Client reference:**      **IK. nr.:-**  
B.T.W. nr.: BE 808 390 179  
**Merk en type meettoestel:** Metrel ET61557      **Serie Nr.:** 18460193

**Plaats van het onderzoek**

**Straatnaam:** Veltwijcklaan  
**Huisnummer:** 13  
**Busnummer:**  
**Postcode:** 2180  
**Gemeente:** Ekeren  
**Land:** België

**Eigenaar**

**Naam:** Liberale Mutualiteit  
**Straatnaam:** Veltwijcklaan  
**Huisnummer:** 13  
**Busnummer:**  
**Postcode:** 2180  
**Gemeente:** Ekeren  
**Land:** België

**Naam contactpersoon:** PSC ELECTRO BVBA - Alec Van Echelpoel  
**Telefoon:** +32 471 84 80 13  
**Gsm nr. (SMS):**

**Installateur**

**Naam:** PSC ELECTRO BVBA  
**BTW nr.:** BE 808 390 179  
**Telefoonnummer:** 0497 45 42 49  
**E-mail:** info@pscelectro.com

**Type :** Bureau      **EAN :** 54      **Teller Nr. :** 5460455

**Aard onderzoek:** Controlebezoek van een laagspanningsinstallatie met personeel die NIET BA4/BA5 opgeleid zijn volgens AREI artikels 271, 87en 86.

**Uitwendige invloeden:** Zie uitwendige invloeden in dit verslag

**UITWENDIGE INVLOEDEN VOORZIEN VOOR DEZE INSTALLATIE**

Gebied	AA	AD	AE	AF	AG	AH	AK	AL	AM	AN	BA	BB	BC	BD	BE	CA	CB
algemeen binnen	3	1	1	1	1	1	1	1	1	1	1	1	2	2		1	1
	4										3						

**Netbeheerder:** FLUVIUS      **Spanning:** 1~230V      **Meter / bord verbinding:** 10 mm<sup>2</sup>      **Max beveiliging:** 40 A  
**Aantal borden:** 1      **Aantal kringen:** 10      **Isolatie:** 71,3 MΩ

**Aardelektrode:** Verticaal of schuin in de grond gedreven baren, pennen of geleiders      **RE:** 15,45 Ω

**DIFFERENTIEELSCHAKELAAR**

IΔ (mA)	In (A)	In - andere (A)	It	Type	Beveiligde kringen	Test	x 2,5
300	40		22,5kA2s (3000A)	A	10	OK	OK
30	40		22,5kA2s (3000A)	A	5	OK	OK

**BESCHRIJVING INSTALLATIE**

Aantal kringen	Curve	Bescherming IN (A)	(andere)	P	Sectie (mm <sup>2</sup> )
2	C	10		2	-
8	C	20		2	-

**Visueel nazicht (algemeen)**     OK     NOK      **Directe aanraking**     OK     NOK      **Indirecte aanraking**     OK     NOK

**Aansluitingen**     OK     NOK      **Correcte schema's**     OK     NOK      **schema in bijlage door Aceg vzw**   

**Equipotentiale verbindingen**     OK     NOK     niet van toepassing     in afwachting

**Continuïteit**     OK     NOK      **Verlichting / toestellen**     OK     NOK     NVT

**OPMERKINGEN - INBREUKEN - NOTA'S**

**Opmerking**  
O2 Geen inbreuken vastgesteld.

**BESLUIT**

- De elektrische installatie voldoet aan de voorschriften van het AREI. De volgende periodieke keuring is te voorzien voor 4/2/2025
- De nodige maatregelen werden genomen, zodat de ingangsklemmen van de automatische differentieelstroominrichting, geplaatst aan het begin van de installatie, ontoegankelijk zijn gemaakt door verzegeling.
- Het (de) ééndraads- en opstellingsschema(s) werden door het erkend organisme voor gezien getekend.



- Op het moment van de controle werden tekorten vastgesteld t.o.v. de A.R.E.I. voorwaarden..** Deze tekorten zijn bezwarend. Er is onverwijld gevolg te geven. Een herkeuring is zo vlug mogelijk te voorzien (A.R.E.I. art. 274).
- De elektrische installatie voldoet niet aan de voorschriften van het AREI.** Het controlebezoek voorzien door art. 276bis van het AREI, moet plaats hebben uiterlijk 18 maanden na de datum van de verkoopakte. De gegevens van de nieuwe eigenaar worden ons bezorgd na het verlijden van de akte. Indien de herkeuring gebeurt door een ander erkend organisme, dient deze ons hiervan op de hoogte te brengen. Datum:

Deze pdf-versie van het keuringsverslag is de originele versie en mag worden verspreid..

Aantal bijlage(n): 1

## VRIJGAVE VAN HET KEURINGSVERSLAG

De inspecteur Michael Schnurrer

### Plichten van de eigenaar, beheerder, huurder voor de installatie onderworpen aan het AREI

- Het verslag dient te worden bewaard in het dossier van de elektrische installatie.
- Elke wijziging dient te worden vermeld in het elektrisch dossier.
- Elk ongeval overkomen van personen en te wijten rechtsreeks of onrechtstreeks, aan de aanwezigheid van de elektrische installatie dient onmiddellijk meegedeeld te worden aan de FOD economie, KMO, middenstand en Energie – algemene directie energie, afdeling gas – elektriciteit

### Kwaliteit

- De reproductie van dit document is enkel toegelaten in zijn integrale vorm en enkel met het schriftelijk akkoord van het controleorganisme en de aanvrager.
- De keuring beperkt zich tot de zichtbare en normaal toegankelijke delen van de installatie.

www.aceg.be

02 880 88 90

BE53 0689 0209 2953 - BTW BE0846.351.031

### Stappenplan voor een installatie die conform is:

Stap 1	Stap 2	Stap 3	Stap 4
Lees dit proces-verbaal zorgvuldig en besteed aandacht aan de eventuele nota's	Indien u belangrijke uitbreidingen doet aan uw installatie, laat opnieuw keuren	De volgende periodieke keuring is voorzien voor 4/2/2025	ACEG staat tot uw dienst voor alle noodzakelijke keuringen.

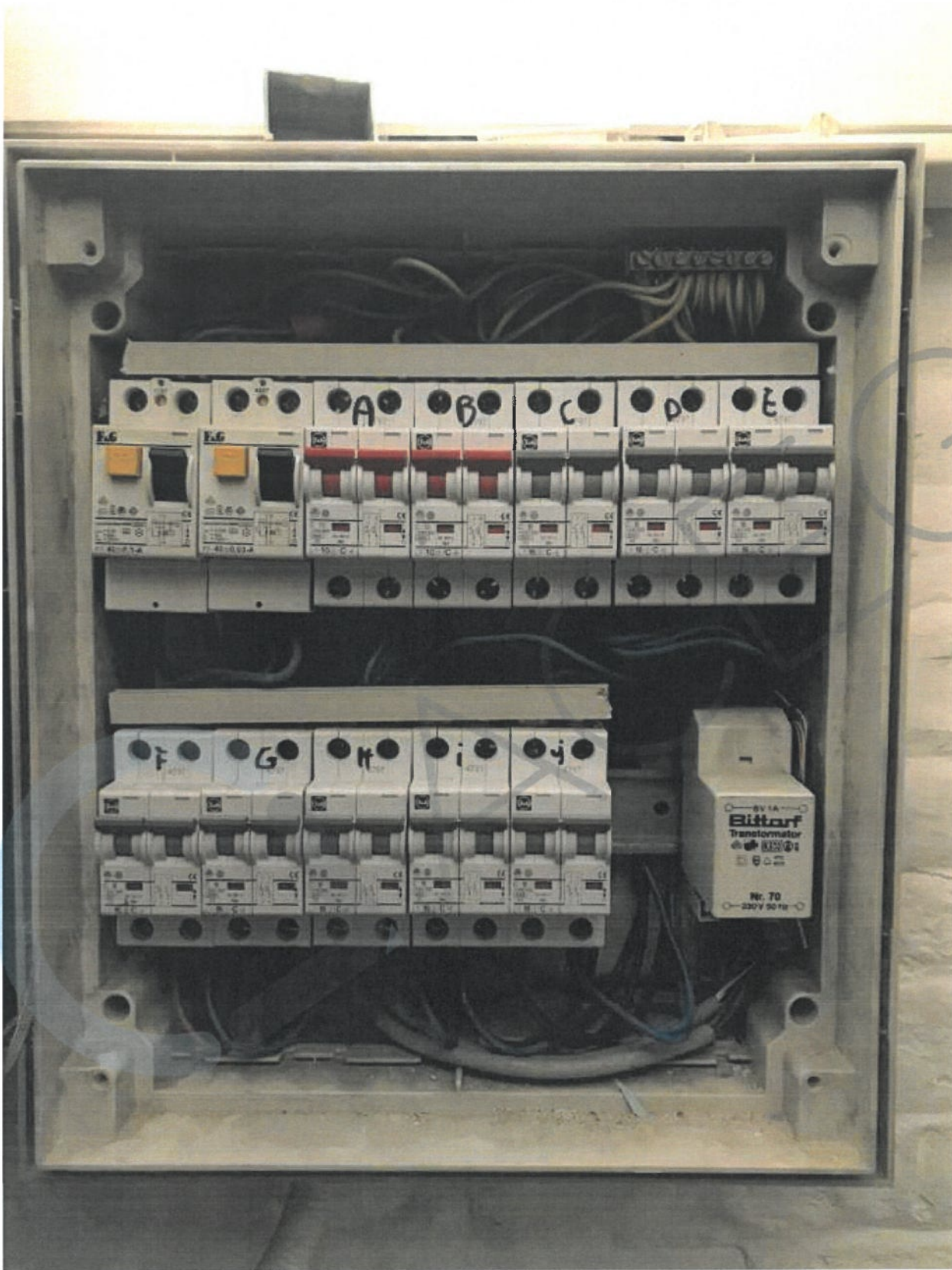



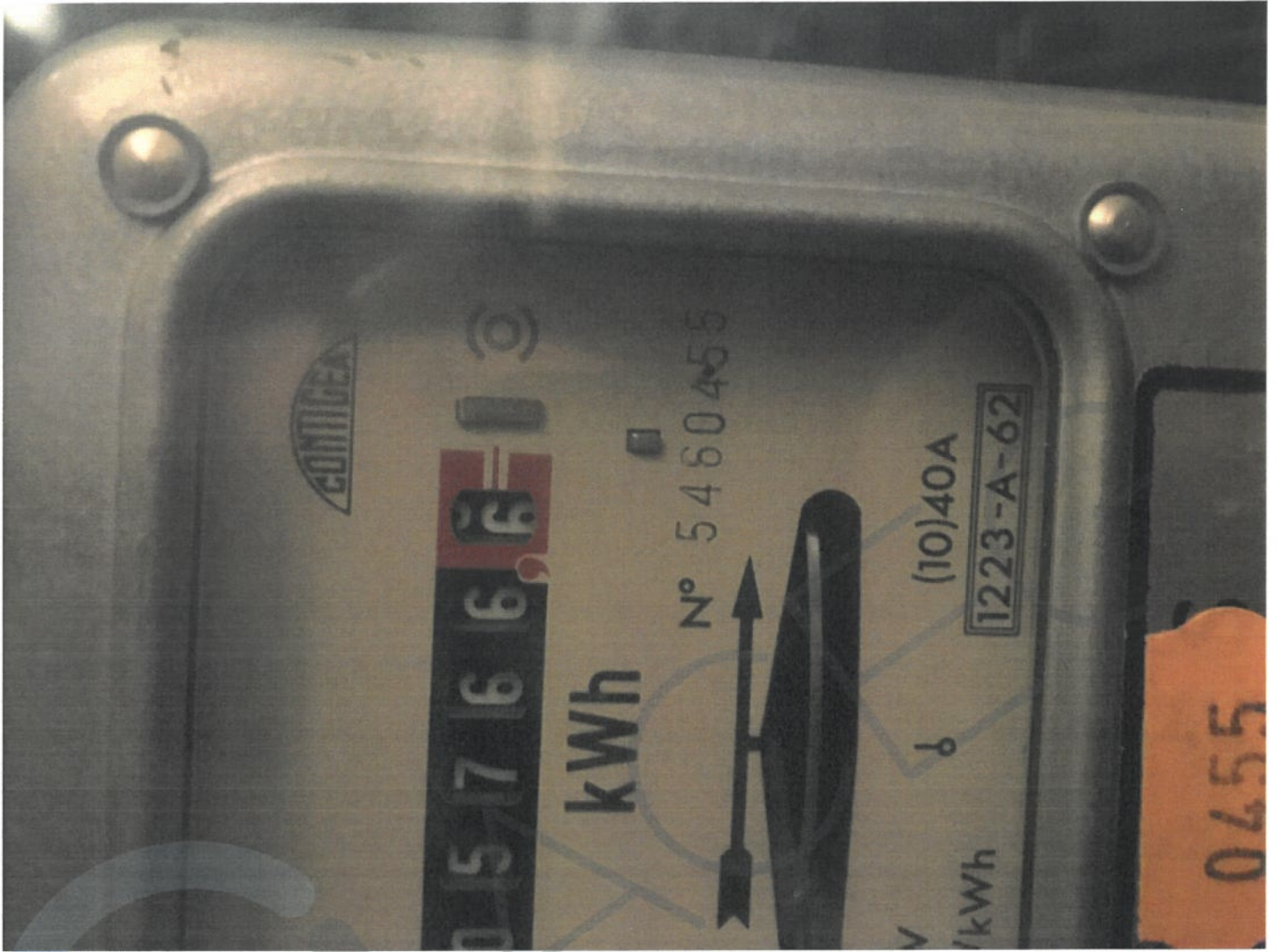





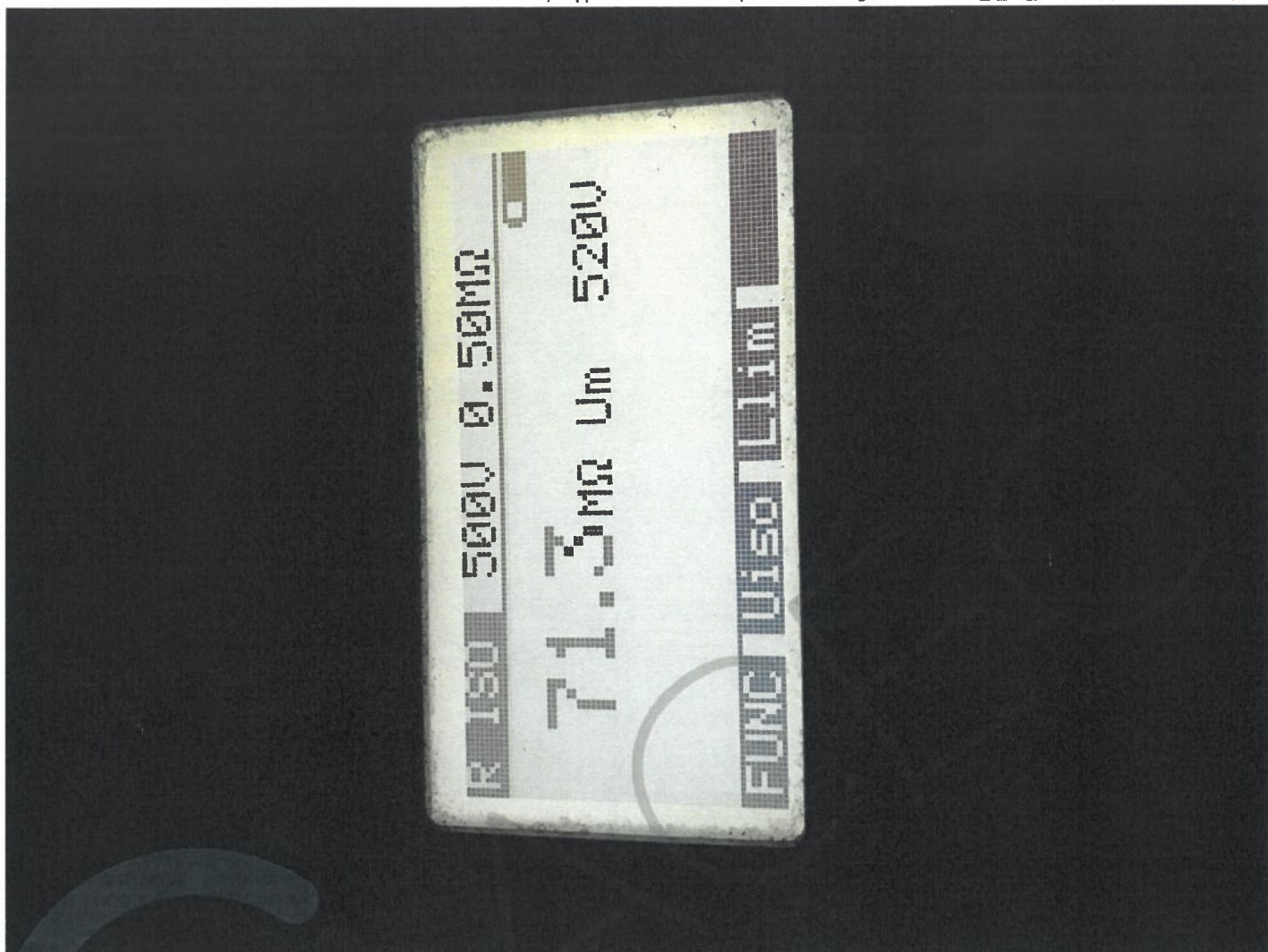

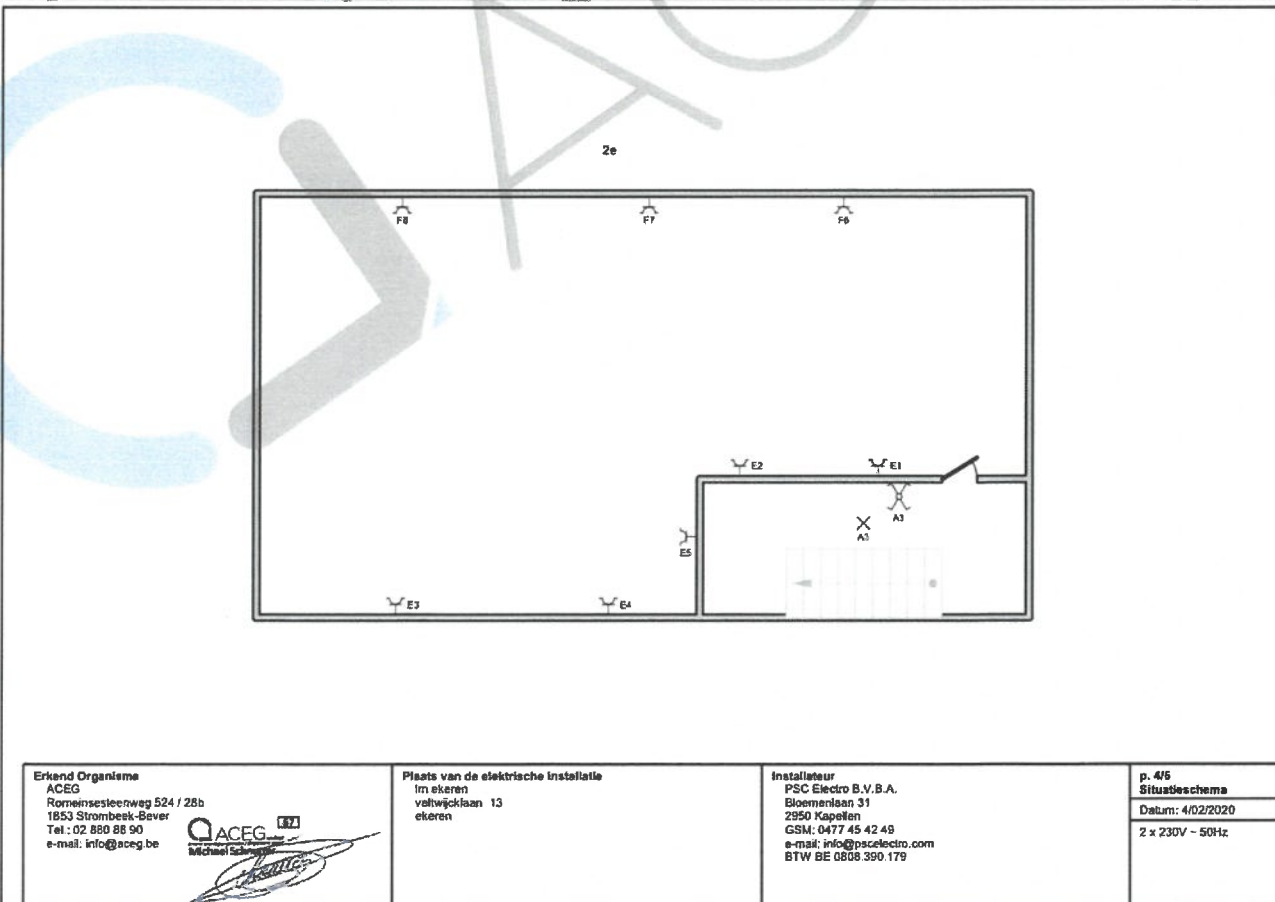
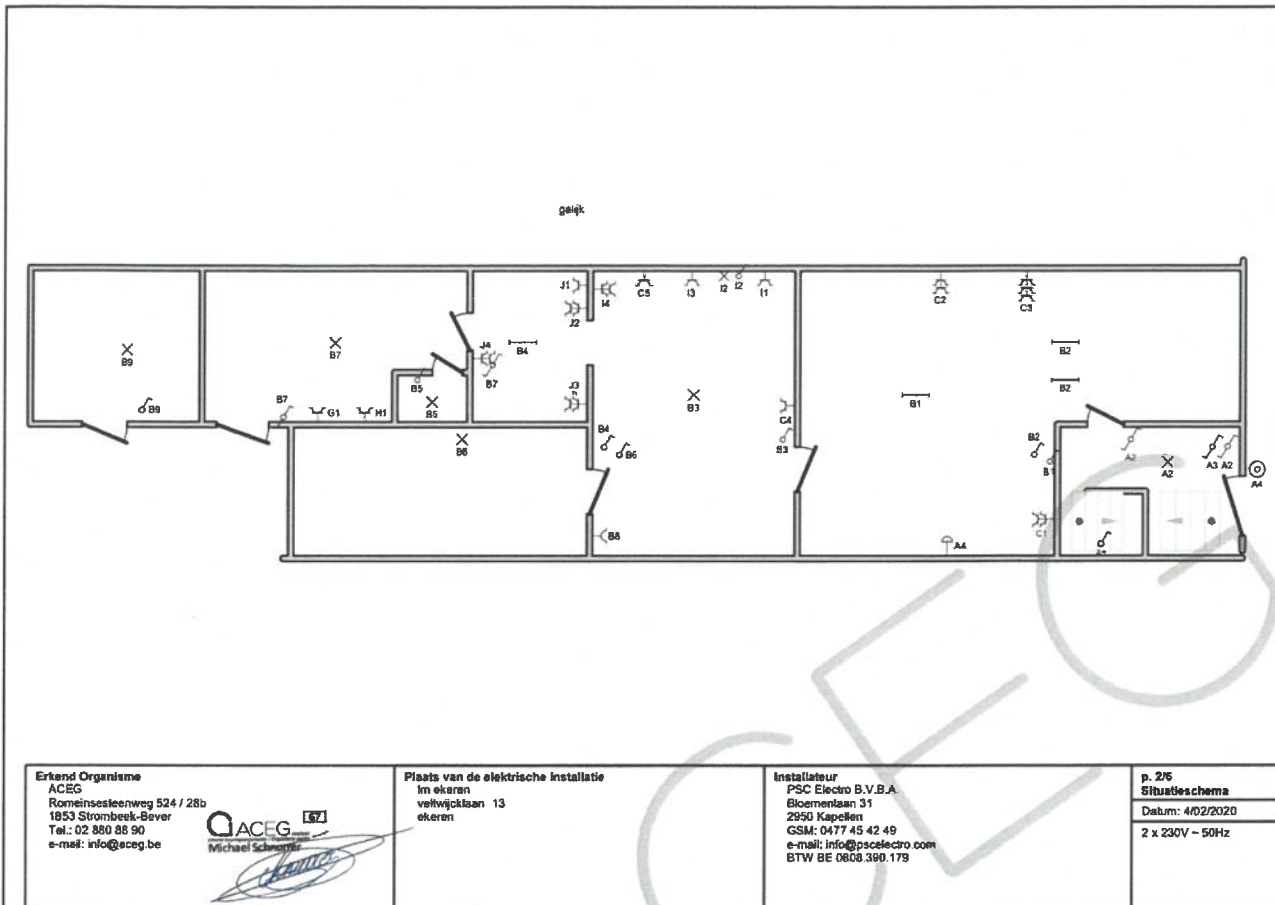

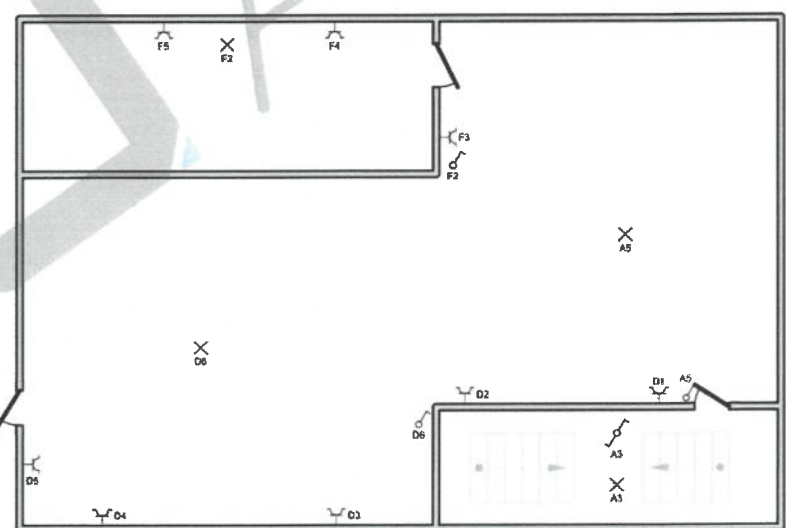

- A** kelder en gang en bel
- B** glv
- C** bureau glv en dampkap
- D** 1ste
- E** 2e
- F** cv en badk 1ste
- G** was
- H** droog
- I** werk en ontsteking
- J** waskot

<b>Erkend Organisme</b> ACEG Romeinsesteenweg 524 / 28b 1853 Strombeek-Bever Tel.: 02 880 88 90 e-mail: info@aceg.be		<b>Plaats van de elektrische installatie</b> in eteren vefwijklaan 13 ekeren	<b>Installateur</b> PSC Electro B.V.B.A. Bloemenlaan 31 2950 Kapellen GSM: 0477 45 42 49 e-mail: info@pscselectro.com BTW BE 0808.390.179	p. 6/6 <b>Lijst Kringen</b> Datum: 4/02/2020 2 x 230V ~ 50Hz
---	--	---	---	---

<p>1ste</p> 		<b>Erkend Organisme</b> ACEG Romeinsesteenweg 524 / 28b 1853 Strombeek-Bever Tel.: 02 880 88 90 e-mail: info@aceg.be		<b>Plaats van de elektrische installatie</b> in eteren vefwijklaan 13 ekeren	<b>Installateur</b> PSC Electro B.V.B.A. Bloemenlaan 31 2950 Kapellen GSM: 0477 45 42 49 e-mail: info@pscselectro.com BTW BE 0808.390.179	p. 3/6 <b>Situatieschema</b> Datum: 4/02/2020 2 x 230V ~ 50Hz
--	--	---	---	---	---	--





<p><b>Erkend Organisme</b>                  ACEG                  Romeinsesteenweg 524 / 28b                  1853 Strombeek-Bever                  Tel.: 02 880 88 90                  e-mail: info@aceg.be</p> 	<p><b>Plaats van de elektrische installatie</b>                  In ekeren                  veltwijcklaan 13                  ekeren</p>	<p><b>Installateur</b>                  PSC Electro B.V.B.A.                  Bloemenlaan 31                  2950 Kapellen                  GSM: 0477 45 42 49                  e-mail: info@pscselectro.com                  BTW BE 0808.390.179</p>	<p><b>p. 5/6</b>  <b>Situatieschema</b>                  Datum: 4/02/2020                  2 x 230V ~ 50Hz</p>
---	--	--	--

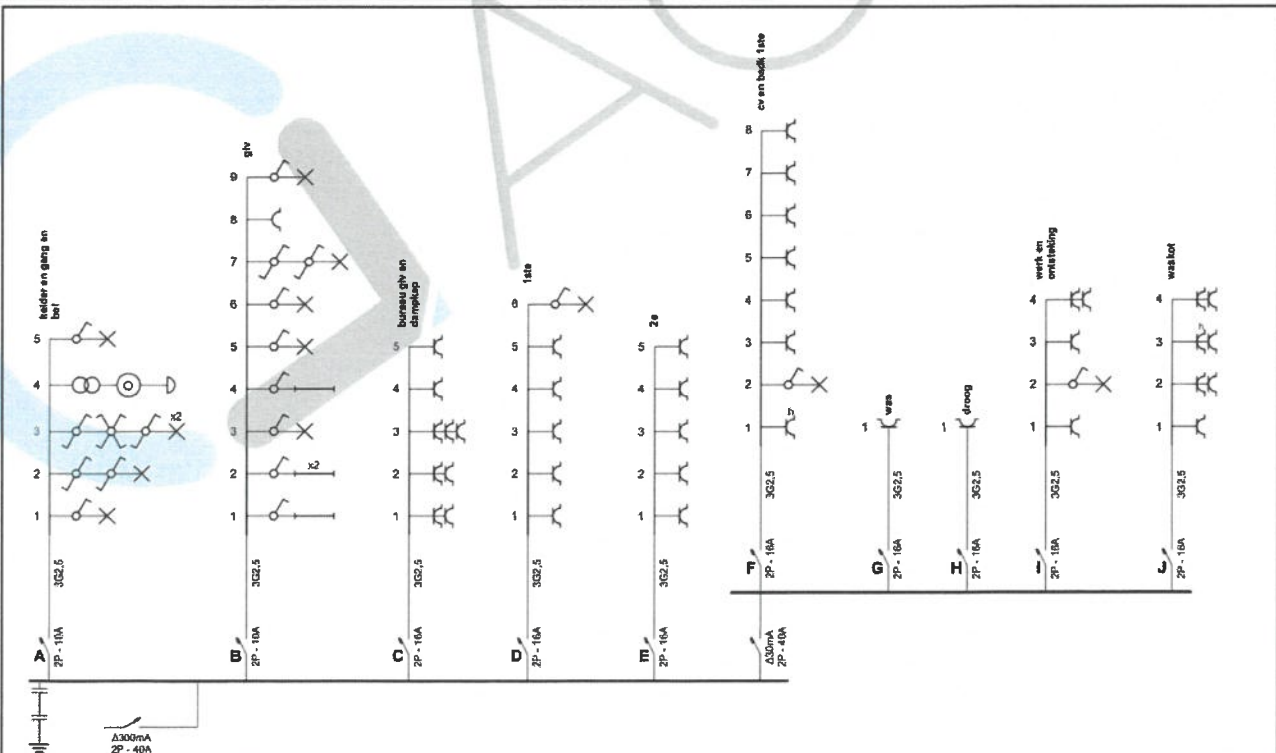

<p><b>Erkend Organisme</b>                  ACEG                  Romeinsesteenweg 524 / 28b                  1853 Strombeek-Bever                  Tel.: 02 880 88 90                  e-mail: info@aceg.be</p> 	<p><b>Plaats van de elektrische installatie</b>                  In ekeren                  veltwijcklaan 13                  ekeren</p>	<p><b>Installateur</b>                  PSC Electro B.V.B.A.                  Bloemenlaan 31                  2950 Kapellen                  GSM: 0477 45 42 49                  e-mail: info@pscselectro.com                  BTW BE 0808.390.179</p>	<p><b>p. 1/6</b>  <b>Eendradschema</b>                  Datum: 4/02/2020                  2 x 230V ~ 50Hz</p>
--	--	--	---

