

PROCÈS-VERBAL DE VISITE D'INSTALLATION ÉLECTRIQUE DOMESTIQUE BASSE TENSION

Données générales

Adresse de l'installation Rue des Religieuses 73
5600 Philippeville
Type de locaux unité d'habitation (maison)
Gestionnaire Wallemme Jeremie
Responsable des travaux non communiqué
Date du contrôle 19/01/2017
Type du contrôle visite périodique (Art. 271)
Agent visiteur Mathieu Chabeau

Visualisation de l'habitation et de l'installation



Données du raccordement

Gestionnaire du réseau de distribution (GRD)	non communiqué	Type de raccordement	aérien
Code EAN	Non renseigné	Câble compteur - tableau	EXVB 4 x 10 mm ²
Numéro du compteur	45764044	Tension nominale de service	3x230V - AC
Index jour / nuit	4443,5 /	Courant nominal de la protection de	10(40)A - Indéterminé - 40A
Demande de renforcement : le calibre	40A	branchement	envisagé
maximum autorisé de la protection de		Commentaire	L'agent visiteur certifie que
branchement pour l'installation contrôlée est de			l'installation peut être
			raccordée en 3x230V avec
			une intensité nominale de
			maximum 40A

Contrôle

Conformité schéma(s) unifilaire(s) et plan(s) de position	OK	Nombre de tableaux	1	Nombre de circuits	21
Description tableau(x) voir plan(s) dans annexe(s)		Résistance minimale d'isolement mesurée (MΩ)	3,72		
Les fondations datent	d'avant le 1/10/1981	Dispositif différentiel de tête	ID - 40A - 300mA - type A - test OK		
Prise de terre	piquets	Dispositif différentiel "sdb"	ID - 40A - 30mA - type A - test OK		
Résistance de dispersion de la prise de terre (Ω)	29,7	Raccordement	OK		
Conformité des liaisons équipotentielles et des PE	OK	Eclairage/machines	OK		
Test de continuité	sans objet	Contrôle visuel appareils fixes et/ou mobiles	OK		
Contrôle boucle de défaut	concluant	Protection contre les contacts directs	OK		
Protection contre les contacts indirects	OK				

Conclusion : CONFORME

A la date du **19/01/2017**, l'installation électrique de "**Rue des Religieuses 73 - 5600 Philippeville**" est conforme au Règlement Général des Installations Electriques.

Le contrôle réalisé par **Certinergie** a porté sur les parties visibles de l'installation et normalement accessibles.

Un plombage en amont et en aval du dispositif de protection à courant différentiel résiduel est placé afin de rendre inaccessible ses bornes.

Le ou les schémas unifilaires et de position ont été contrôlés et sont conformes à l'installation.

Le prochain contrôle périodique est à effectuer, sans modification importante de l'installation électrique, avant le **19/01/2042**.

Signature de l'agent



Signature du responsable de l'exécution des travaux



Certinergie ASBL - Organisme de contrôle agréé

Siège social : 57 Rue Haute Voie, 4537 Verlainne
Siège d'exploitation : 60 Avenue du Diamant, 1030 Bruxelles
Siège d'exploitation : 11 Chaussée de Bruxelles, 1300 Wavre
N° de compte : BE57 0688 9789 1035
TVA : BE0536501654

Site internet: www.certinergie.be
Tél: 0800 82 171
Mail : info@certinergie.be

Devoirs du propriétaire, gestionnaire ou locataire de l'installation :

Il a pour obligation de conserver le procès-verbal de conformité ou de contrôle dans le dossier de l'installation électrique, de renseigner dans le dossier les modifications apportées à l'installation électrique, en cas d'accident aux personnes dû à l'électricité de prévenir le Service Public Fédéral ayant l'Energie dans ses attributions, d'assurer ou de faire assurer l'entretien de l'installation et de veiller à ce que l'installation reste conforme en tout temps, de refaire contrôler l'installation en cas d'infraction(s) avant un délai d'un an et par le même organisme en cas de visite de contrôle, et si suite à un contrôle pour la vente d'une installation électrique datant d'avant le 1er octobre 1981, avant un délai de 18 mois à dater du jour de l'acte de vente par l'organisme de son choix. Dans le cas où, lors de la seconde visite, des infractions subsistent, l'organisme agréé se doit d'envoyer une copie du procès-verbal de visite de contrôle à la Direction générale de l'Energie préposée à la haute surveillance des installations électriques domestiques. Le Service public fédéral ayant l'Energie dans ses attributions, est informé, par l'organisme agréé qui a effectué la visite de contrôle, de l'existence d'infractions au cas où il n'est pas donné suite à la remise en ordre de l'installation.

En résumé, quelles sont les mesures à prendre si l'installation électrique est conforme?

1
Lisez attentivement ce
procès-verbal

2
Lors d'extensions, de
modifications importantes de
l'installation, faites la reconstrôler

3
Au terme de la validité du rapport,
faites reconstrôler votre installation

4
Certinerjie est à votre service
pour effectuer ce contrôle

Certinerjie ASBL - Organisme de contrôle agréé

Siège social : 57 Rue Haute Voie, 4537 Verlainne
Siège d'exploitation : 60 Avenue du Diamant, 1030 Bruxelles
Siège d'exploitation : 11 Chaussée de Bruxelles, 1300 Wavre
N° de compte : BE57 0688 9789 1035
TVA : BE0536501654

  
Site internet: www.certinerjie.be
Tél: 0800 82 171
Mail : info@certinerjie.be



www.certinergie.be 0800 82 171 info@certinergie.be

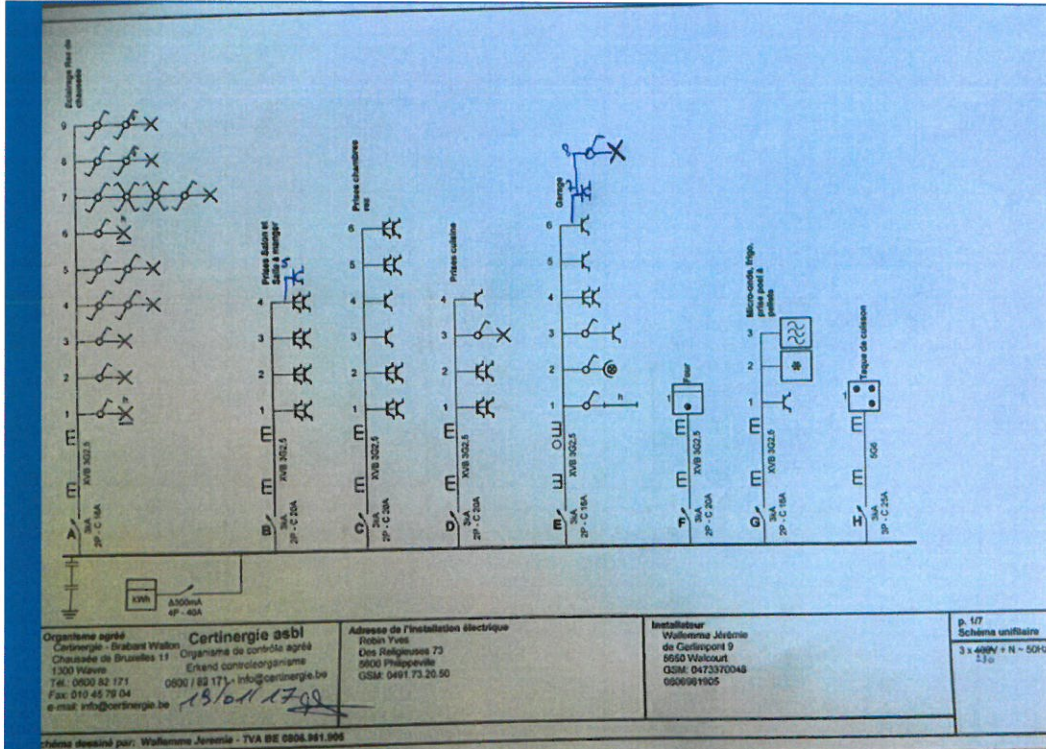

Schéma(s) unifilaire(s) de l'installation

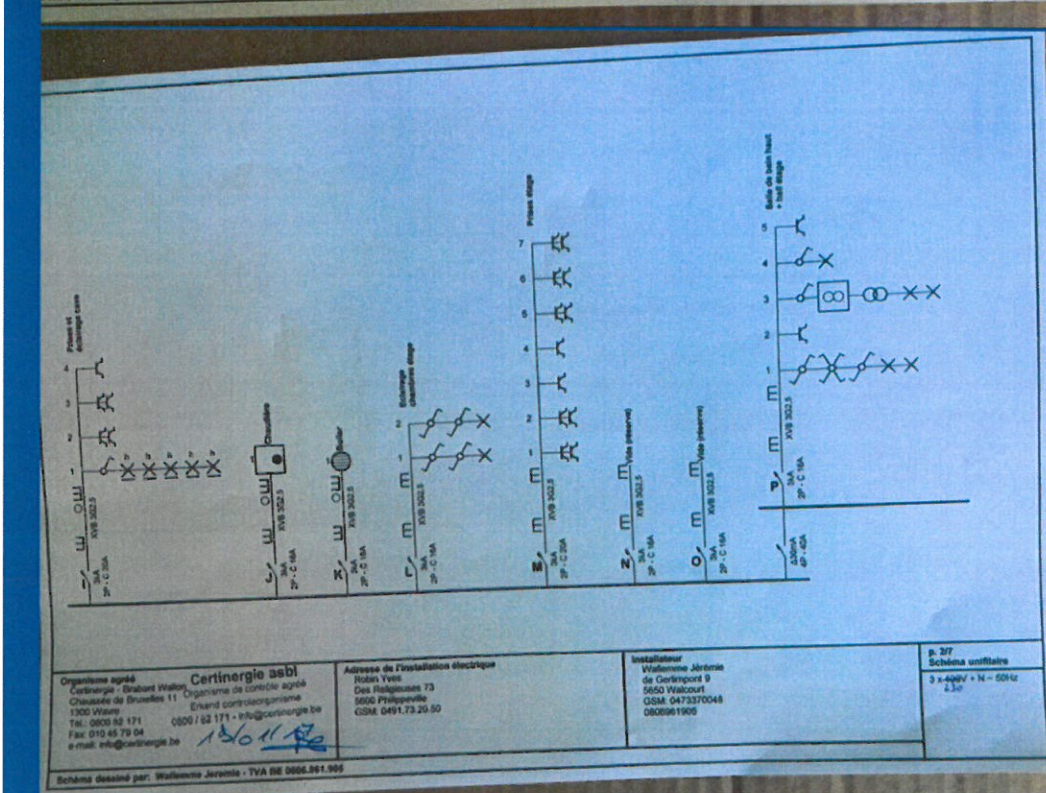

Schéma(s) unifilaire(s) de l'installation

Certinergie ASBL - Organisme de contrôle agréé

Siège social : 57 Rue Haute Voie, 4537 Verlaine
 Siège d'exploitation : 60 Avenue du Diamant, 1030 Bruxelles
 Siège d'exploitation : 11 Chaussée de Bruxelles, 1300 Wavre
 N° de compte : BE57 0688 9789 1035
 TVA : BE0536501654

Site internet: www.certinergie.be
 Tél: 0800 82 171
 Mail : info@certinergie.be

Schéma(s) unifilaire(s) de l'installation

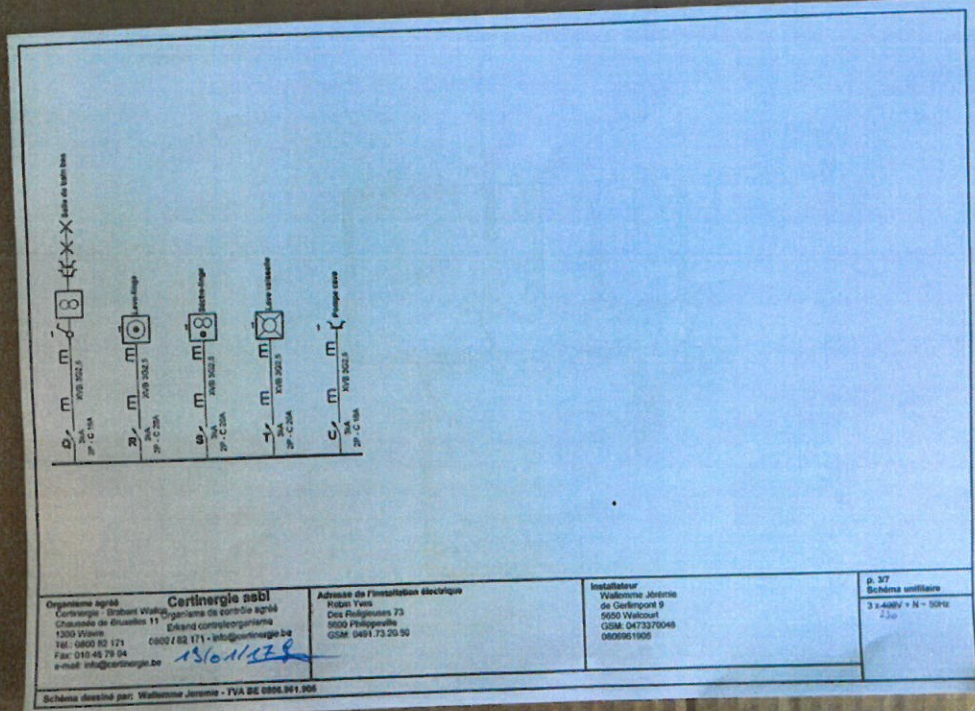

Plan(s) de position de l'installation

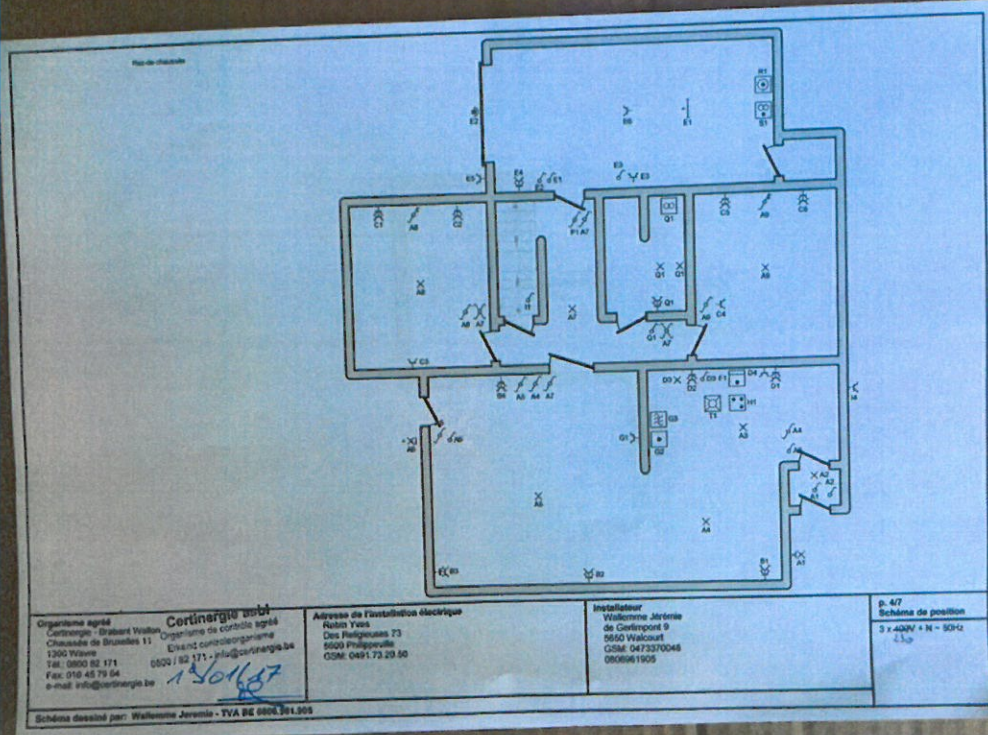

Certinergie ASBL - Organisme de contrôle agréé

Siège social : 57 Rue Haute Voie, 4537 Vertaine
 Siège d'exploitation : 60 Avenue du Diamant, 1030 Bruxelles
 Siège d'exploitation : 11 Chaussée de Bruxelles, 1300 Wavre
 N° de compte : BE57 0688 9789 1035
 TVA : BE0536501654

Site internet: www.certinergie.be
 Tél: 0800 82 171
 Mail : info@certinergie.be

Plan(s) de position de l'installation

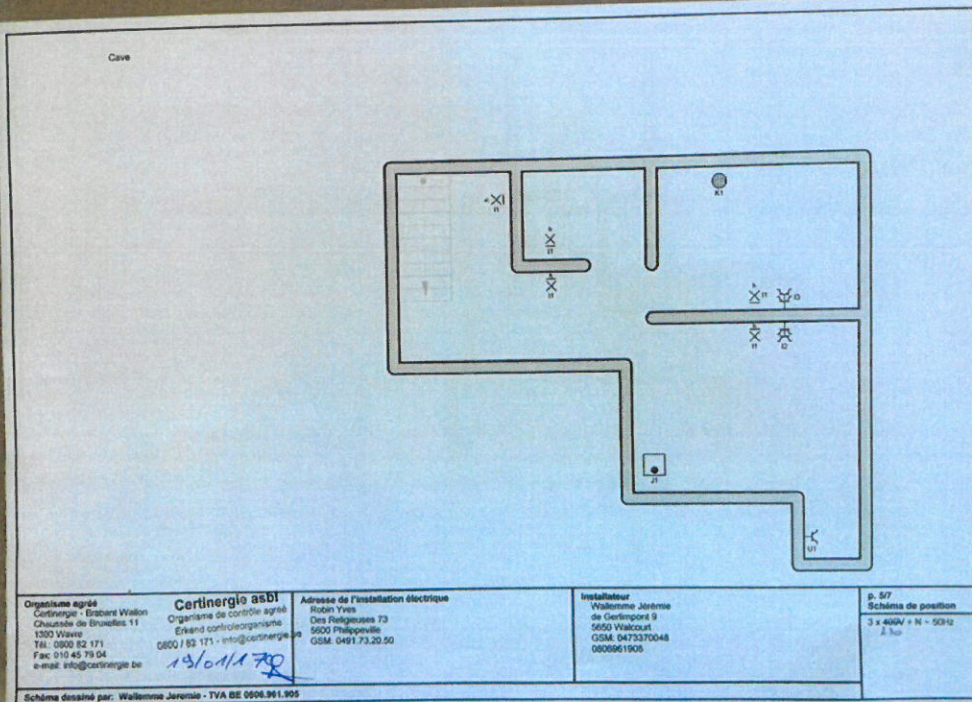

Plan(s) de position de l'installation

