

## L'INSTALLATION EST CONFORME

L'examen s'opère selon l'instruction de travail 10le006 ou 10le008 sur base des prescriptions indiquées ci-dessous.

Votre contrôle a été effectué par BTV ASBL, bureau BTV Hainaut, Rue des Bureaux 1a, 7160 CHAPELLE-LEZ-HERLAIMONT  
T: 064 33 64 55, E: [btv.hainaut@btvcontrol.be](mailto:btv.hainaut@btvcontrol.be)

Rapport N°:	0542-180404-04	Date du contrôle :	04/04/2018
		Extra date du contrôle	/

### DONNEES GENERALES:

ADRESSE DE L'INSTALLATION : NICKELL CEDRIC  
RUE DE LA CITE 28  
6000 CHARLEROI

PROPRIETAIRE: NICKELL CEDRIC  
Adresse : RUE DE LA CITE 28  
6000 CHARLEROI

DEMANDEUR : NICKELL CEDRIC  
Adresse : RUE DE LA CITE 28  
6000 CHARLEROI

INSTALLATEUR : NICKELL CEDRIC  
Adresse : RUE DE LA CITE 28  
6000 CHARLEROI

TVA ou CI : /

EAN : /

Visualisation de l' installation

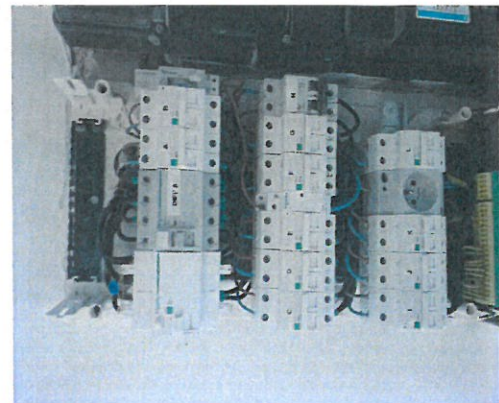

Compteur n° 5228745-2006 Index : 020797kwh

### DESCRIPTION GENERALE ET CARACTERISTIQUES:

Type d'installation :		Type des locaux :	Unité d'habitation
Début travaux fondations :	Avant 01/10/81	Installation électrique :	Après 01/10/81
Raccordement tension :	3x230V	RGIE art. :	86
Câble aliment. tableau princ. :	4 x 16 mm <sup>2</sup>	Protection raccordement :	40 A
Type électrode de terre :	Piquets	Inter. gén. : type :	4p 40A/300mA
Nombre de tableaux :	1	Nombre de circuits term. :	12
Facteurs d'influences externes :	/	Schéma :	TT

### CONTROLE:

Visite de contrôle suivant : RGIE art. 271,  
Type de contrôle : Visite de contrôle

### MESURES:

RA: 15 Ohm RI tot 5 MOhm

DESCRIPTION:

Voir aussi schéma unifilaire et schéma de situation en annexe

INFRACTIONS CONSTATEES

Néant

NOTES

- 1 Ce rapport est valable pour la vente de l'habitation.
- 2 2ème visite donnant suite au rapport 0427/171009/01

Conclusion L'installation est conforme.  
Les bornes d'entrées du DPCDR général sont scellées.  
Les schémas unifilaires et les schéma de situation ont été visés.  
L'installation doit être vérifiée avant le 04/04/2043 (art. 271 RGIE) ainsi qu'avant mise en service après modification ou extension importante exécutée avant cette date.

L'agent-visiteur  
0542 MICHELANGELO LUCCHESI

pour le directeur,

CONTROLES EFFECTUES

Lors de visite de contrôle d'installations domestiques selon l'article 271.

- a) Le contrôle de l'exécution de l'installation électrique conformément aux schémas
  - b) Le contrôle de l'état (fixations, détérioration,...) du matériel électrique d'installation fixe, tout particulièrement en ce qui concerne les interrupteurs, les socles de prise de courant, les raccordements dans les tableaux de répartition...
  - c) Le contrôle des mesures de protection contre les chocs électriques par contacts directs et indirects
  - d) Le contrôle du fonctionnement des dispositifs de protection à courant différentiel résiduel via leur propre bouton de test
  - e) Le contrôle des boucles de défaut et du raccordement correct des dispositifs de protection à courant différentiel résiduel via la création d'un courant de défaut de minimum 2,5 fois la sensibilité de l'appareil
  - f) Le contrôle de la continuité des connexions équipotentielles (principale et supplémentaire) et des conducteurs de protection des socles de prises de courant et des appareils de classe 1 à poste fixe, installé à poste fixe ou mobile à poste fixe
  - g) Le contrôle visuel du matériel à poste fixe ou à poste fixe pouvant présenter des dangers pour les personnes et des biens
  - h) Le contrôle visuel du matériel mobile pouvant présenter des dangers pour les personnes et des biens
- Sauf infractions, l'adéquation entre dispositifs de protection contre les surintensités installés et les sections des circuits respectifs qu'ils protègent est certifiée.

DEVOIRS DU PROPRIETAIRE, GESTIONNAIRE OU LOCATAIRE

- a) Il y a obligation de conserver le procès-verbal de contrôle dans le dossier d'installation électrique ;
- b) Il y a obligation de renseigner dans le dossier toute modification intervenue dans l'installation électrique ;
- c) Il y a obligation d'aviser immédiatement le Service Public Fédéral ayant l'Energie dans ses attributions, de tout accident survenu aux personnes et dû, directement ou indirectement, à la présence d'électricité ;
- d) Il y a obligation, lorsque des infractions ont été constatées lors de la visite de contrôle, de faire effectuer une nouvelle visite de contrôle par le même organisme agréé afin de vérifier la disparition des infractions au terme du délai d'un an. Dans le cas où, lors de cette seconde visite, des infractions subsistent, l'organisme agréé se doit d'envoyer une copie du procès-verbal de visite de contrôle à la Direction générale de l'Energie préposée à la haute surveillance des installations électriques domestiques.

Significations des notes concerne des défauts qui n'ont pas d'influence sur la conclusion des constatations qui ne relèvent pas de l'examen, mais qui peuvent menacer la sécurité des données d'organisation.

QUELLES MESURES A PRENDRE SI VOTRE INSTALLATION EST CONFORME

ETAPE 1

Lisez soigneusement ce Procès-Verbal et faites attention aux notes éventuelles.

ETAPE 2

Lors d'extensions importantes de l'installation, faites reconstruire de nouveau.

ETAPE 3

Un reconstruire de l'installation est obligatoire avant 04/04/2043.

ETAPE 4

BTV Hainaut reste à votre service pour les contrôles nécessaires.

- A Salle de Bain
- B Salle de Bain
- F Machine à laver
- G Séchoir
- H Boiler
- k1
- C Cave  
Cuisine
- D Cuisine
- E Wc Cave  
Cuisine  
Séjour
- I Séjour  
Cave
- J Chambre 1 et 2
- K Commande boiler  
Prise Coffret
- H1
- L Grenier

  
**04 APR. 2018**  
 Lucienne MATHANGILO

Adresse de l'installation électrique  
 NICKEL CEDRIC  
 DE LA CITE 28  
 6000 CHARLEROI



Installateur

NICKEL CEDRIC  
 RUE DU TROU, 48  
 6200 CHARLEROI

p. 7/7  
 Liste des circuits  
 3 x 230V ~ 50HZ

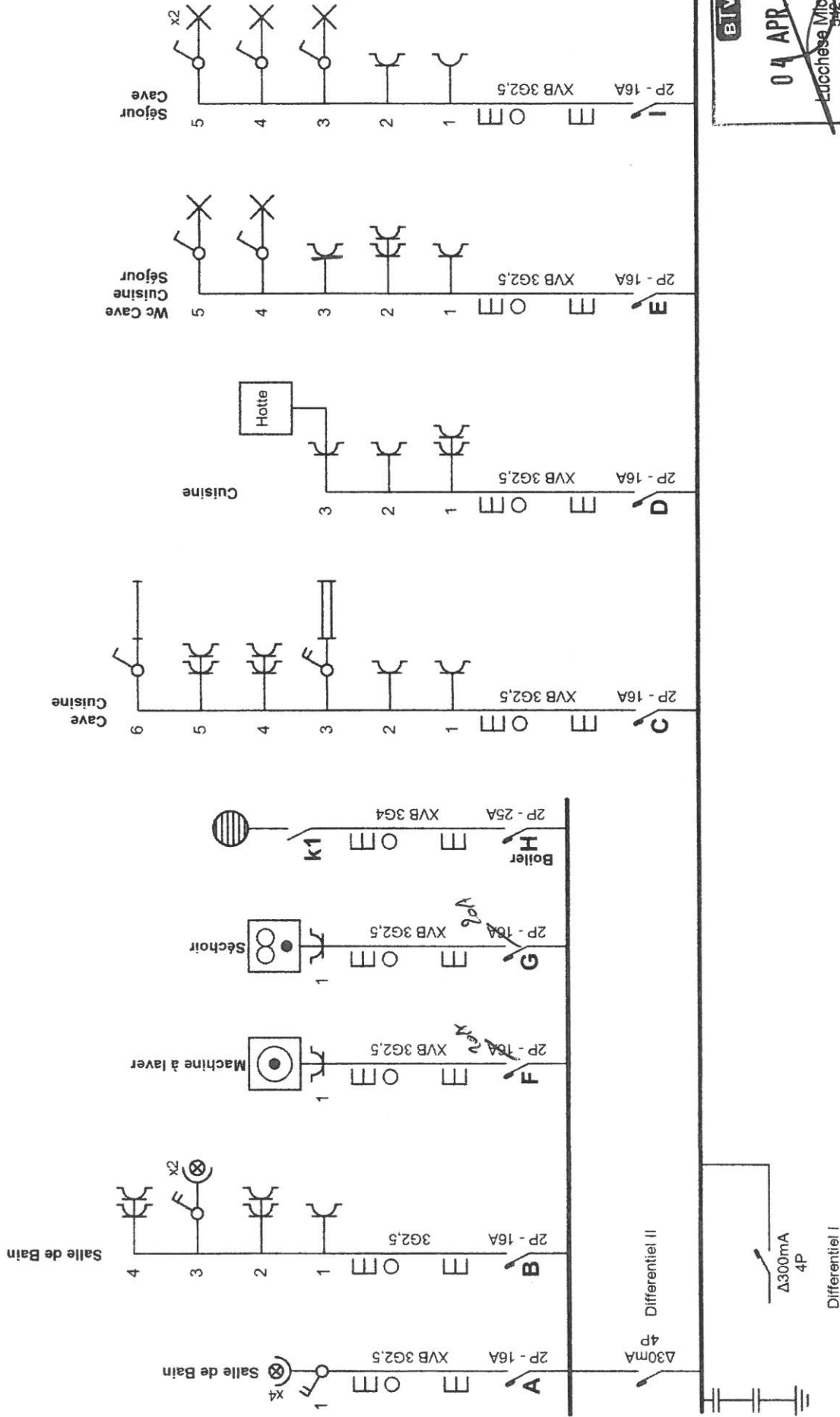



**BTV**  
 04 APR 2018  
 Lucchese Michelangelo

p. 17  
 Schéma unifilaire  
 3 x 230V ~ 50Hz

Installateur  
 NICKEL CEDRIC  
 RUE DU TROU, 48  
 6200 CHATELAIN

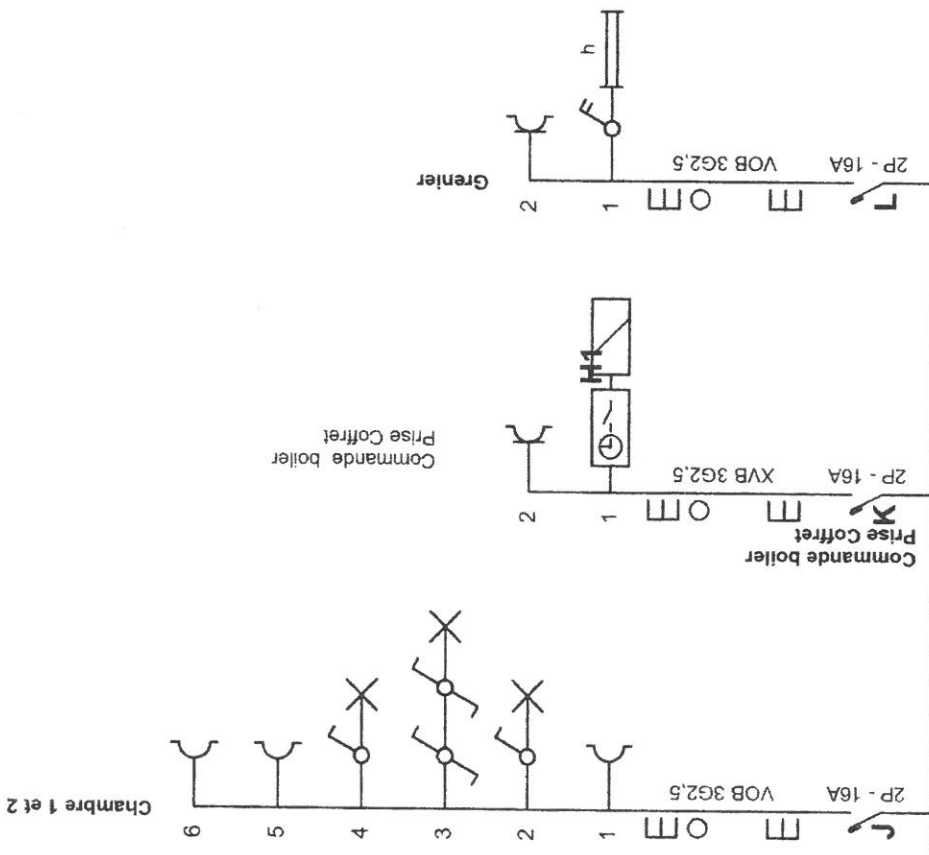
Adresse de l'installation électrique  
 NICKEL CEDRIC  
 DE LA CITE 28  
 6000 CHARLEROI



  
 04 APR. 2013  
 L'archese Michelangelo

Adresse de l'installation électrique  
 NICKEL CEDRIC  
 DE LA CITE 28  
 6000 CHARLEROI



Installateur

NICKEL CEDRIC  
 RUE DU TYOU 48  
 6000 CHARLEROI

p. 2/7  
 Schéma unifilaire  
 3 x 230V ~ 50Hz

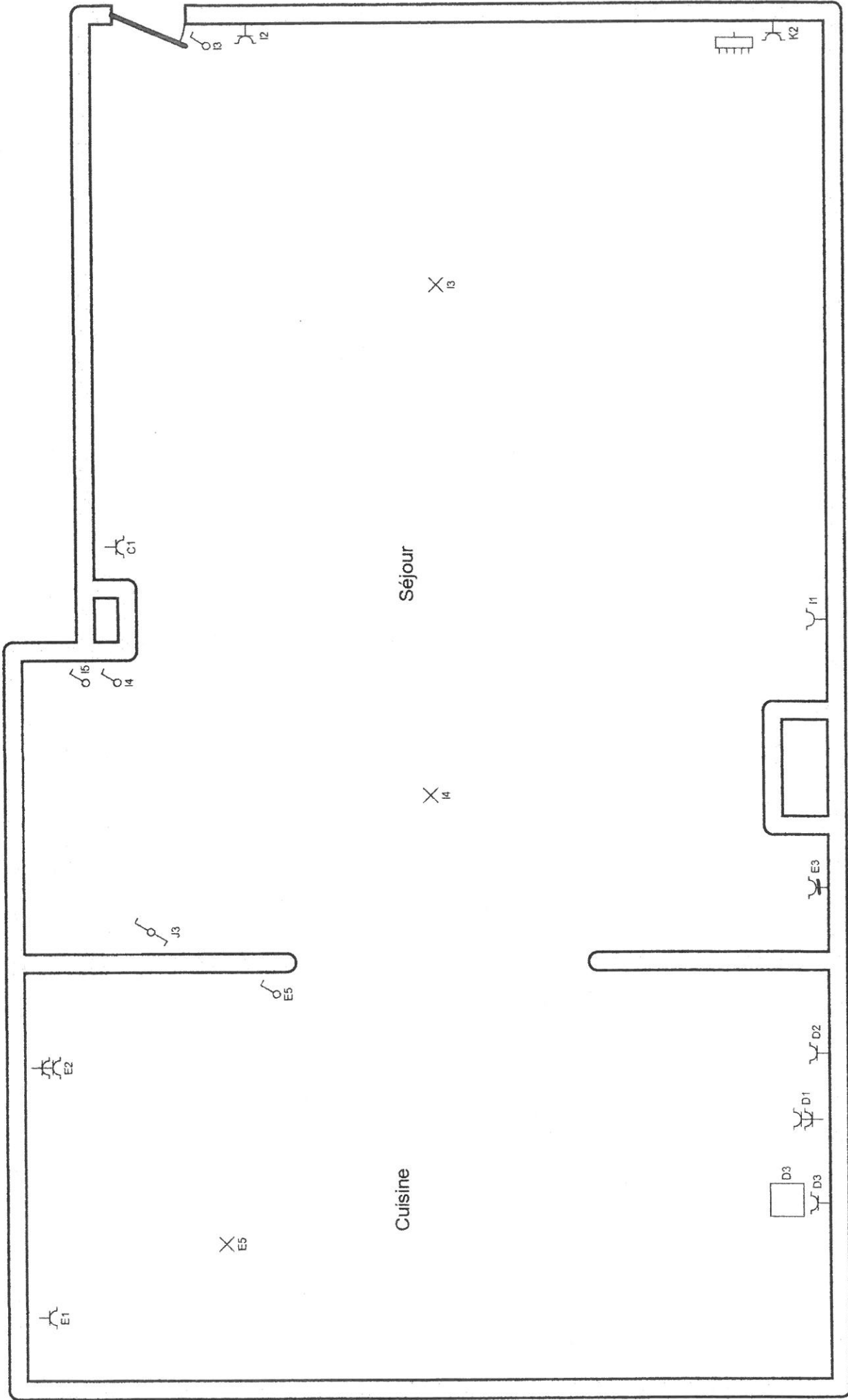

P. 3/7  
 Schéma de position  
 3 x 230V ~ 50Hz

Installateur

NICKEL CÉDRIC  
 RUE DU TROU 98  
 GLED CHARLEST

Adresse de l'installation électrique

NICKEL CEDRIC  
 DE LA CITE 28  
 6000 CHARLEROI

**BTV**  
 04 APR 2018  
 Lucchese Michelangelo

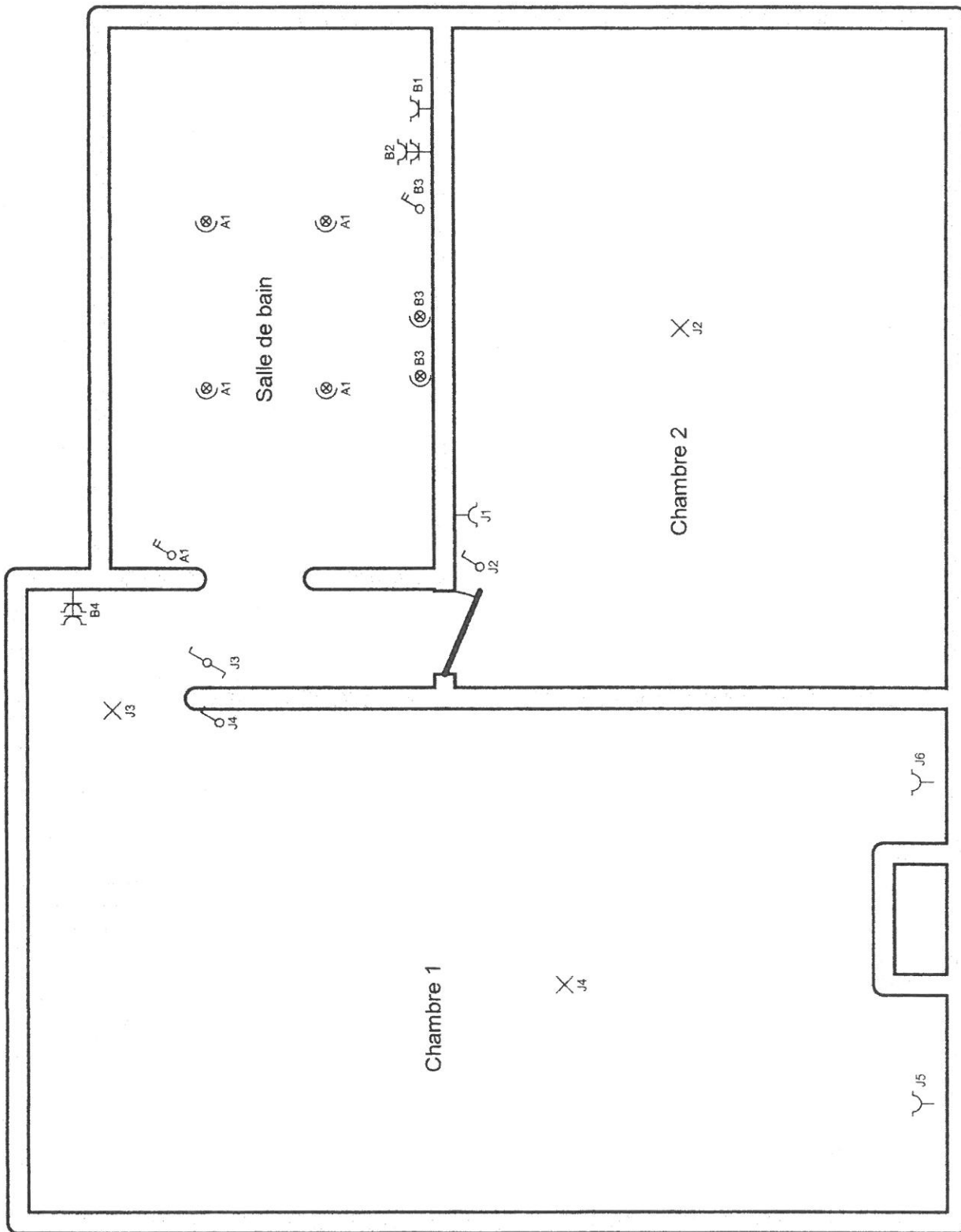

p. 4/7  
 Schema de position  
 3 x 230V - 50Hz

Installateur

NICKEL CÉDRIC  
 RUE DU TROU, 48  
 6200 CHARLEST

Adresse de l'installation électrique

NICKEL CEDRIC  
 DE LA CITE 28  
 6000 CHARLEROI

BTV  
 4 APR. 2010  
 Lucchese Michelangelo  
 542

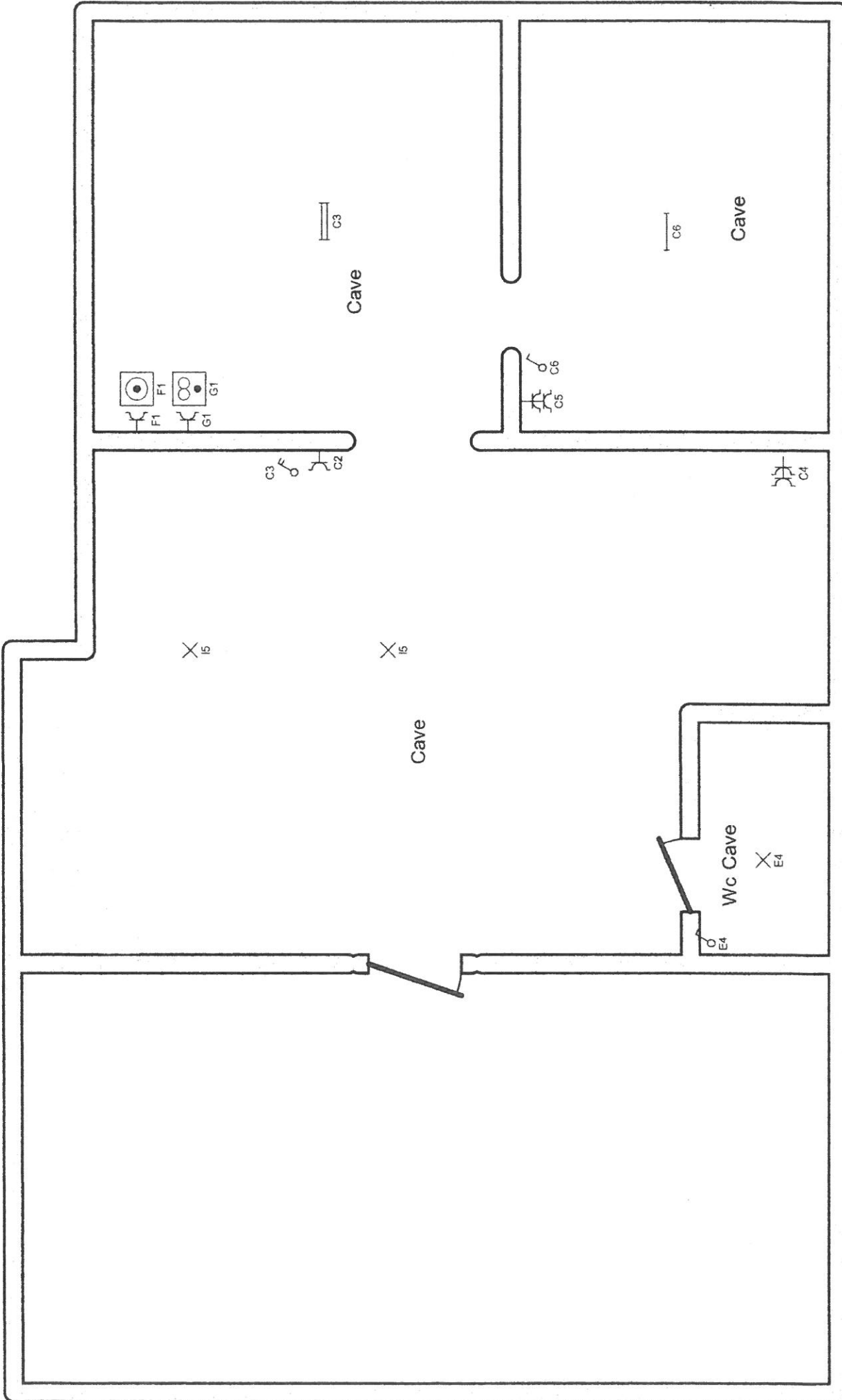

<p>p. 5/7 Schéma de position 3 x 230V ~ 50Hz</p>	<p>Installateur <i>NICKEL CEDRIC</i> <i>RUE DU TROU, 48</i> <i>6000 CHARLEROI</i></p>	<p>Adresse de l'installation électrique NICKEL CEDRIC DE LA CITE 28 6000 CHARLEROI</p>
--	---	--

**BTV**  
04 APR. 2018  
Lucahase Michelangelo  
542

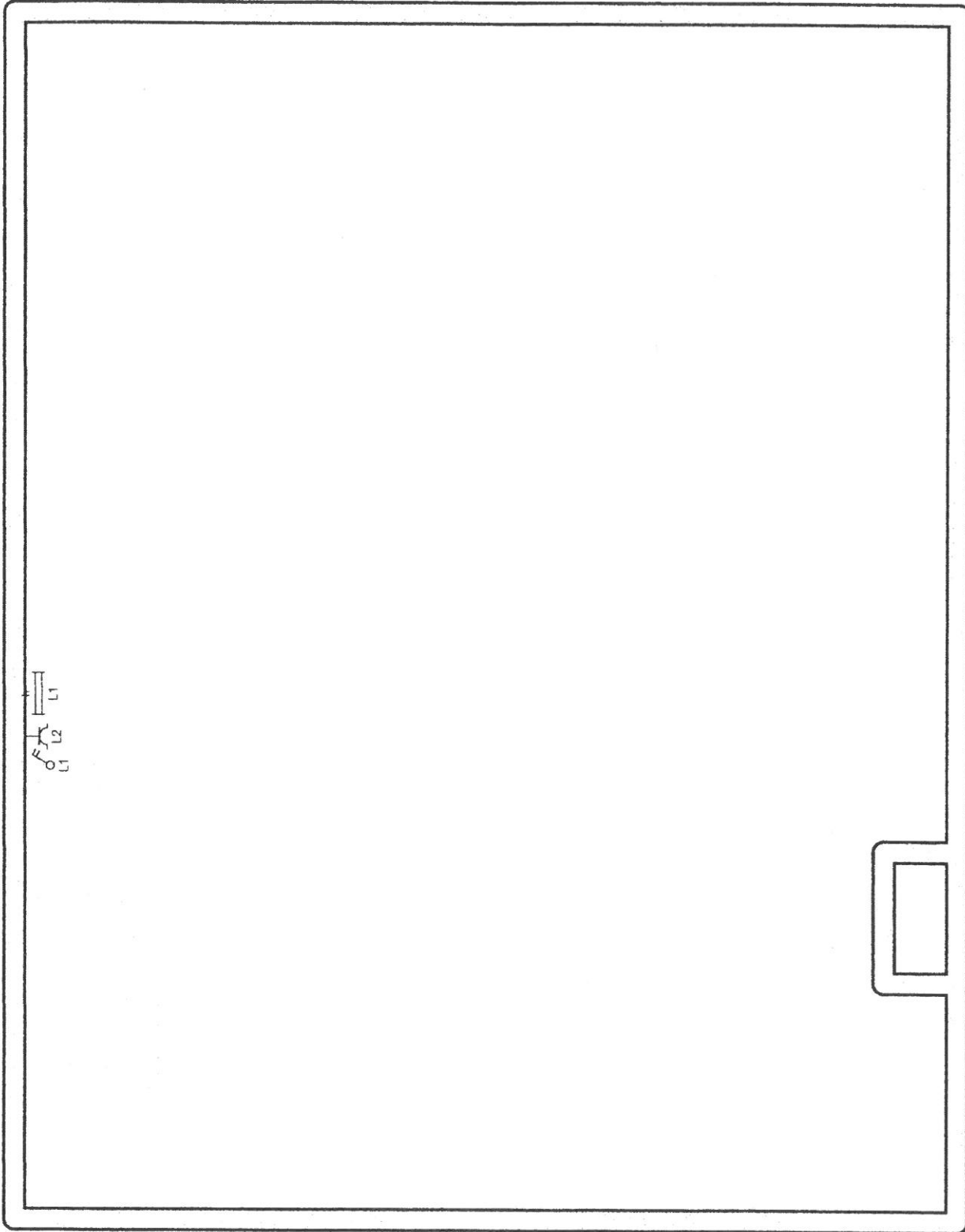

p. 6/7  
Schéma de position  
3 x 230V ~ 50Hz

Installateur

NICKEL CEDRIC  
RUE DU TROU, 48  
6100 CHARLEVILLE

Adresse de l'installation électrique

NICKEL CEDRIC  
DE LA CITE 28  
6000 CHARLEROI

**BTV**  
04 APR. 2018  
Lucchese Michelangelo  
542

