

**Verslag van onderzoek / Rapport de contrôle**

Verslagnummer: N° de rapport:	189/2017/6/28/2	Datum van bezoek: Date de visite:	28/06/2017
Oprachtgever: Donneur d'ordre:	Erwin Vincke Heirweg 50 - 8431 WILSKERKE BTW BE 0679.173.312	IK: CI:	
Distributienetbeheerder: Gestionnaire de réseau:	Index	Nr teller: N° compteur: Nr teller nachtarief: N° compteur tarif de nuit:	EAN-nr: N° EAN:
Plaats van het onderzoek: Lieu du contrôle:	St. Theodorastraat 7B0402 gebouw bâtiment 7 - 8401 WIDDELAERNE		
Eigenaar: Propriétaire:	MORTIER DEGRÖOTE Ossenikstraat 20 - 8211 AARTRIJKE		
Installateur:	ERWIN VINCKE	BTW/TVA:	
Gebruikte interne procedure: Procédure interne utilisée:	F-ELS27/STJ01 (Periodieke controle - art 1.40.01)		

**Beschrijving van de gecontroleerde installatie / description de l'installation contrôlée:**

Aard van onderzoek: AREI / Genre de contrôle:	RGIE	Art. hh. ss.		Art. onderzoek: 071		
Onderzoek: / Contrôle:	Appartement		AC			
TT - net/spanning: / Réseau TT - tension:	Meter / Bord verbinding / Liaison compteur-tableau:	Max. beveiliging / Protection max.:				
3x230V	3 x 10 mm <sup>2</sup> VOB	40A				
Aardelektrode / Electrode de terre:	Pen/Piquets 15 Ohm	Isolatie / Isolement: 30 MOhm	Aantal verdeelborden / Nombre de tableaux: 2			
Differentieelschakelaars/Interrupteurs différentiels:	Aantal eindstroombanen / Nombre de circuits terminaux: 3					
In(A)	Δ In (mA)	Type	Eindstromenbanen / terminaux	TestΔIn	1.ΔIn	AREI/RGIE
40A	30mA	A/s	3	OK	OK	271 - 271bis
			3	OK	OK	271 - 271bis
Visueel nazicht Algemeen: OK	Rechtstreekse aanraking: OK	Onrechtstreekse aanraking: OK	Aansluitingen: OK	Equipotentiale verbindingen: OK		
Contrôle visuel général:	Contact direct:	Contact indirect:	Raccordements:	Liaisons équipotentielles:		

**Inbreuken / Infractions:**

**Bijkomende inbreuken / Infractions supplémentaires:**

**Opmerkingen / Remarques:**

**Nota's / Notes:**

**Bestuut / Conclusion:**

De elektrische installatie voldoet aan de voorschriften van het A.R.61.1. L'installation électrique est conforme aux prescriptions du R.61.1.E.

De ingangsklemmen van de algemene differentieelzakebaar ontgankelijk zijn gemaakt door verbindings. Les bornes de l'interrupteur différentiel général sont rendues accessibles par scablage.  
Het aendraadschema en opstellingschema werden voor gezien getekend en stemmen overeen met de installatie. Le schéma unifilaire et de position ont été vus et sont conformes avec l'installation.  
De volgende periodieke controle moet worden uitgevoerd binnen de door de van kracht zijnde reglementering voorgeschreven termijn (art. 271 A.R.61.1). Le prochain contrôle périodique est à effectuer dans le délai prescrit par la réglementation en vigueur (art. 271 R.61.1.E.).

**Volgend controlebezoek / Prochaine visite de contrôle:** 28/06/2042

**Naam en handtekening van de inspecteur, voor de directeur,  
Nom et signature de l'inspecteur, pour le directeur,  
VISUM (Datum / Date):**

JONCKHEERE Peter

**Herinnering van de reglementaire voorschriften:** a) de verplichting het P.V. van het controlebezoek te bewaren in het dossier van de elektrische installatie; b) de verplichting in het dossier elke wijziging aangebracht aan de elektrische installatie te vermelden; c) de verplichting de F.O.D. de Energie onder zijn bevoegdheid heeft onmiddellijk in te lichten over elk ongeval aan perso(n)en het overkomen en rechtstreeks of onrechtstreeks te wijten aan de aanwezigheid van elektriciteit; d) de verplichting, wanneer er overtredingen zijn vastgesteld tijdens het controleonderzoek, een nieuw controleonderzoek te doen, vermits door hetzelfde erkend organisme om na te gaan of na afloop van de termijn van één jaar de overtredingen verdwenen zijn. Indien tijdens dat tweede onderzoek wordt vastgesteld dat er nog overtredingen overblijven, moet het erkend organisme een kopie van het proces-verbaal van het controleonderzoek sturen naar de Algemene Directie Energie die beslist met het hoogste toezicht op de huishoudelijke elektrische installatie.

**Rappel des prescriptions réglementaires:** a) l'obligation de conserver le P.V. de visite de contrôle dans le dossier de l'installation électrique; b) l'obligation de renseigner dans le dossier toute modification intervenue dans l'installation électrique; c) l'obligation d'aviser immédiatement le S.P.F. ayant l'Énergie dans ses attributions, de tout accident survenu aux personnes et/ou, directement ou indirectement, à la présence d'électricité; d) l'obligation, lorsque des infractions ont été constatées lors de la visite de contrôle, de faire effectuer une nouvelle visite de contrôle par le même organisme agréé afin de vérifier la disparition des infractions au terme du délai d'un an. Dans le cas où, lors de cette seconde visite, des infractions subsistent, l'organisme agréé se doit d'envoyer une copie du procès-verbal de visite de contrôle à la Direction générale de l'Énergie déposée à la Haute Surveillance des installations électriques domestiques.

28 JUNI 2017

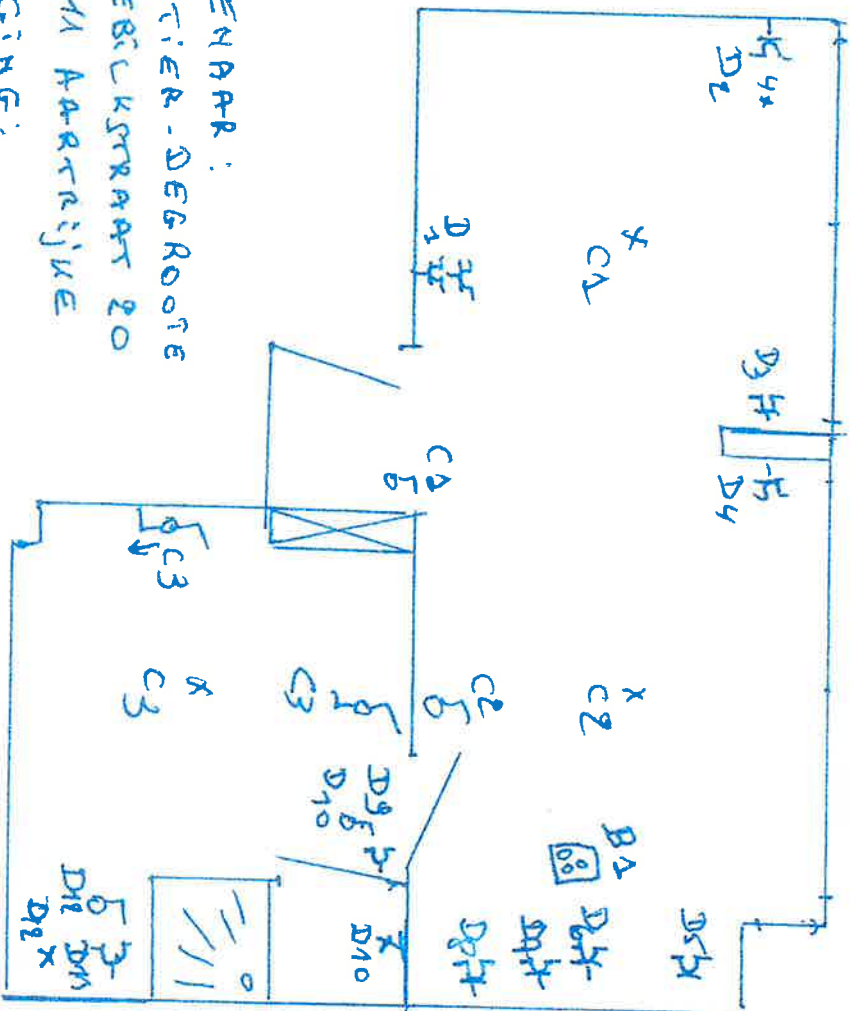

EIGENAAR:  
 MORTIER-DEGROOTE  
 DSSERCKSTRAAT 20  
 821A AARTRIJVE  
 LITGING:  
 SINT THERESIASTRAAT 7  
 APPROPOZ (CHS-1)  
 RES. RABALDO III  
 8430 MIDDELKERKE

ELECTRIEKER,

VINCKE ERMIN  
 CV-SANITAIR-ELEKTRICITEIT  
 BTW: BE 0679.173.313  
 HEIRWEG 60- 0495 53 38 11  
 8431 MIDDELKERKE  
 ERMIN.VINCKE@TELENET.BE

281612017

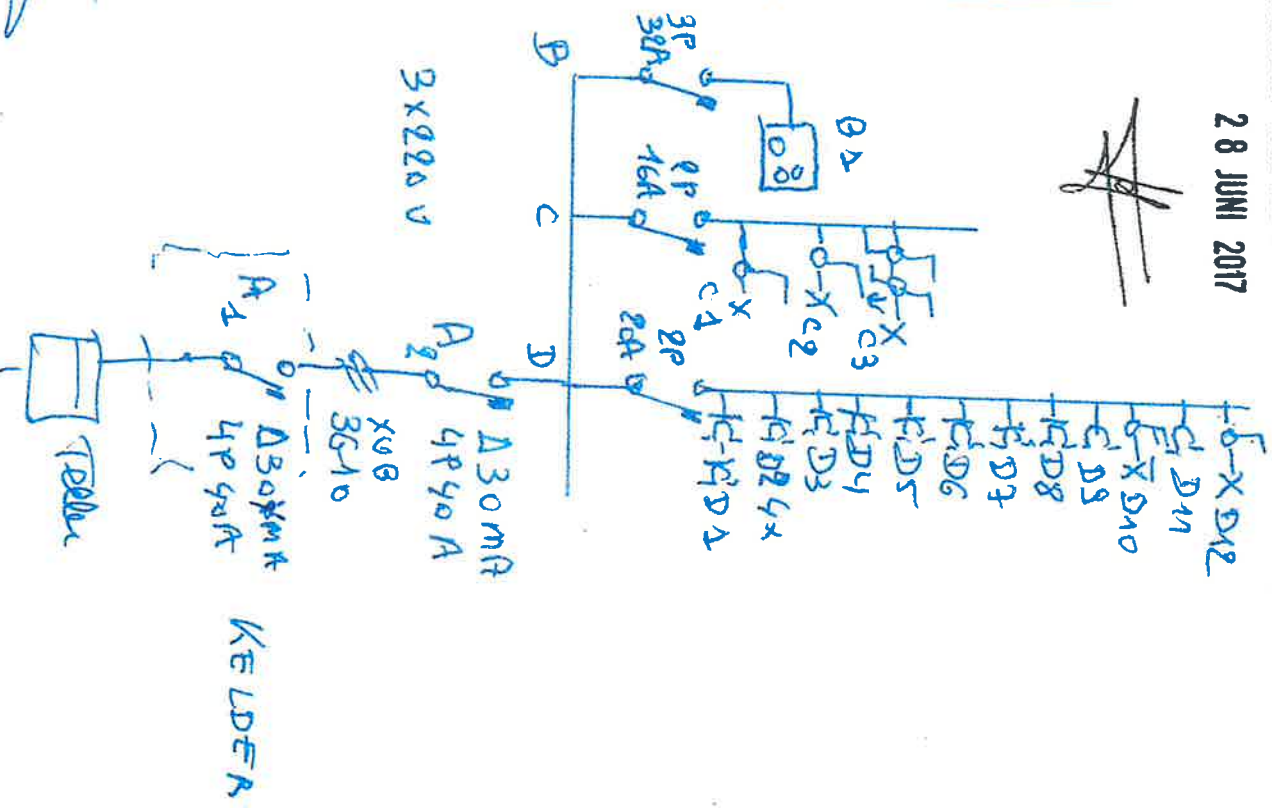

KELDER

Vincke Erwin  
Heirweg 60  
8431 Middelkerke  
Btw : BE 0679.173.313.  
Hro : 40846  
Reg. N° : 679173313-52610  
Iban : BE82 7385 1207 7368

Mortier W-Degroote N  
Ossebilkstraat 20  
8211 Aartrijke  
Werf : Res. Rapallo App. 0402 (4HS)  
St-Theresiastraat 7  
8430 Middelkerke

Faktuur : 2017-74

Datum : 28-06-2017

In orde zetten van elektriciteit voor keuring. Dit in app. ouder dan 10 jaar.

1 zekeringskast 1 rij opbouw	59,58
1 differentieel schakelaar 300MA 40A 4polig	58,43
1 3-polige automaat 32A	31,19
2 2-polige automaten	14,24
1 opvulstuk voor zekeringskast	1,90
verbindingsklemmen en connexen	6,70
kabelgootjes	39,92
schakelaars en stopkontakten inbouw en opbouw	76,97
vob draad	19,76
kabel 3g2,5	7,84
2 hollewandozen	3,66
1 Fr. Groghe Eurosmart eengreepskraan	83,00
keuring Electrotest	121,98
werk : 17h1/2 x 40,00	700,00

-----  
1225,17

Btw : 6 % :

 Belfius

73,51

Totaal :

Self-Service Banking  
SSB AARTRIJKE  
Terminal: 37180702

-----  
1298,68

Datum: 03/07/2017

Tijd: 09:45:29

OVERSCHRIJVING

Onder voorbehoud van voldoende provisie

Op datum: 03/07/2017

Van rekening: BE39 0618 4286 6019

Naar rekening: BE82 7385 1207 7368

Bedrag: 1.298,68 EUR

Begunstigde: VINCKE ERWIN HEIRWEG 60 MIDDELKERKE 8431

Mededeling: FAKTUUR 2017 74 DAT.28/06/2017

Referentienummer: 05371MF732006

Dit is geen betalingsbewijs