

SITUATION EXISTANTE

Façade arrière
Volume habitation

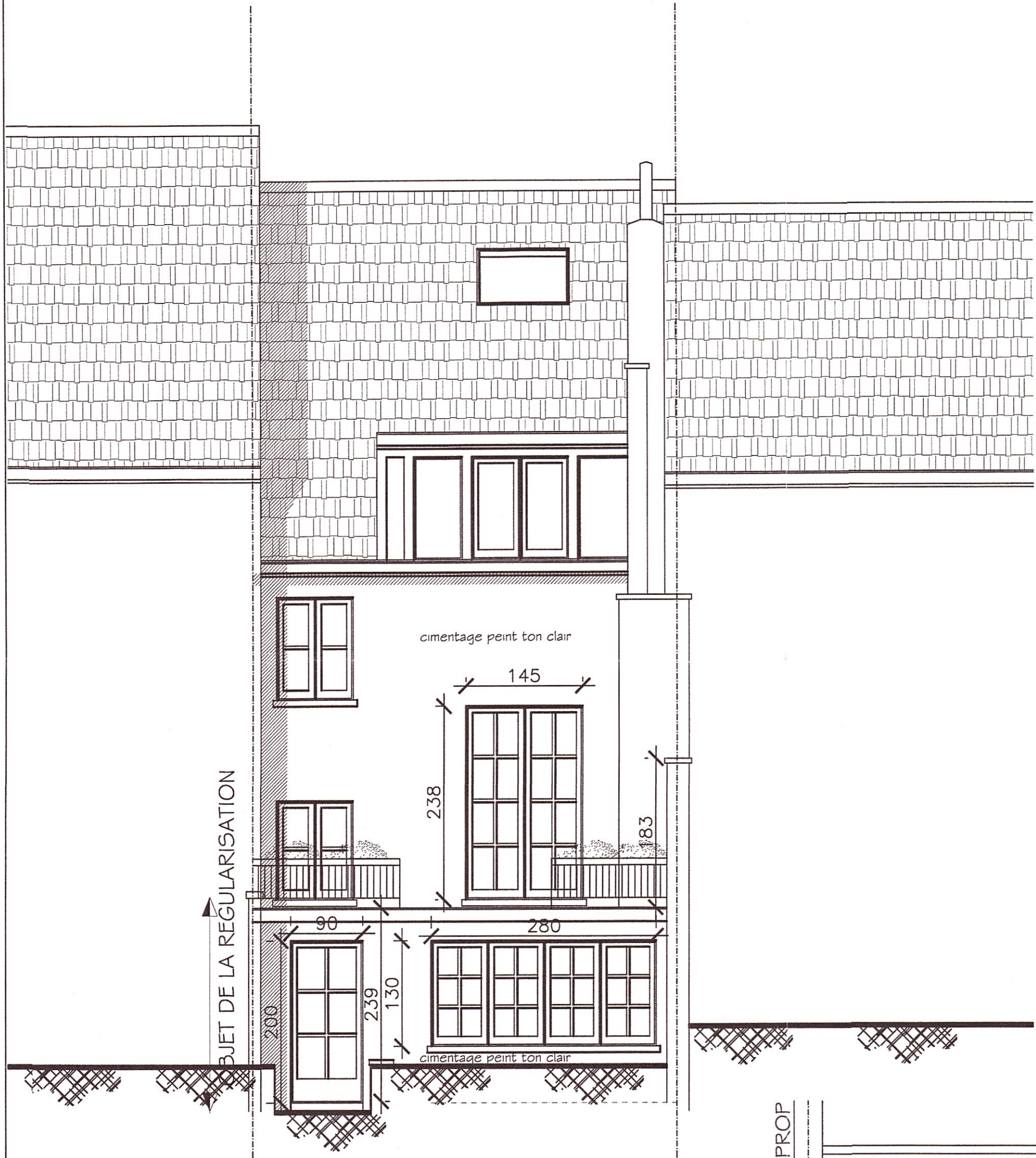

SITUATION PROJETEE

Façade arrière
Volume habitation

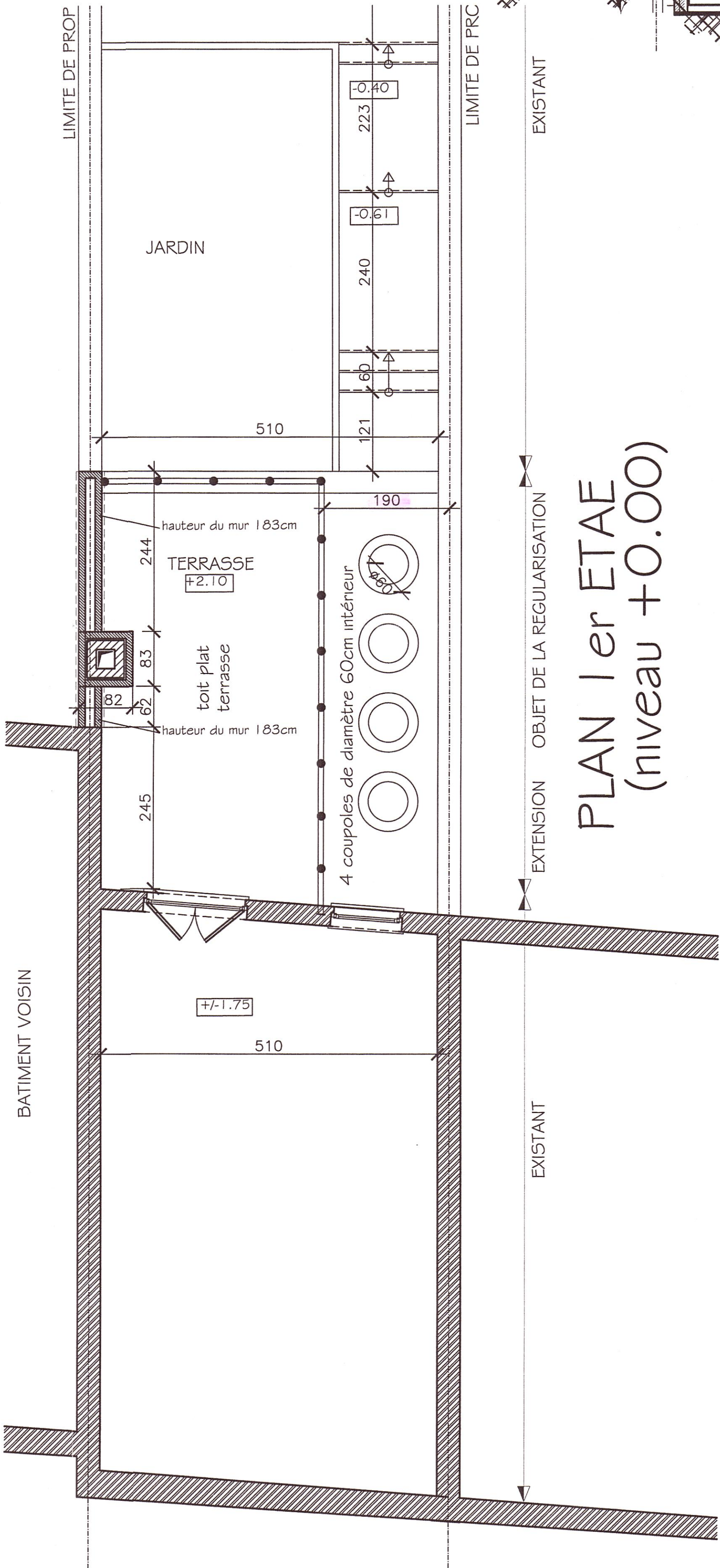
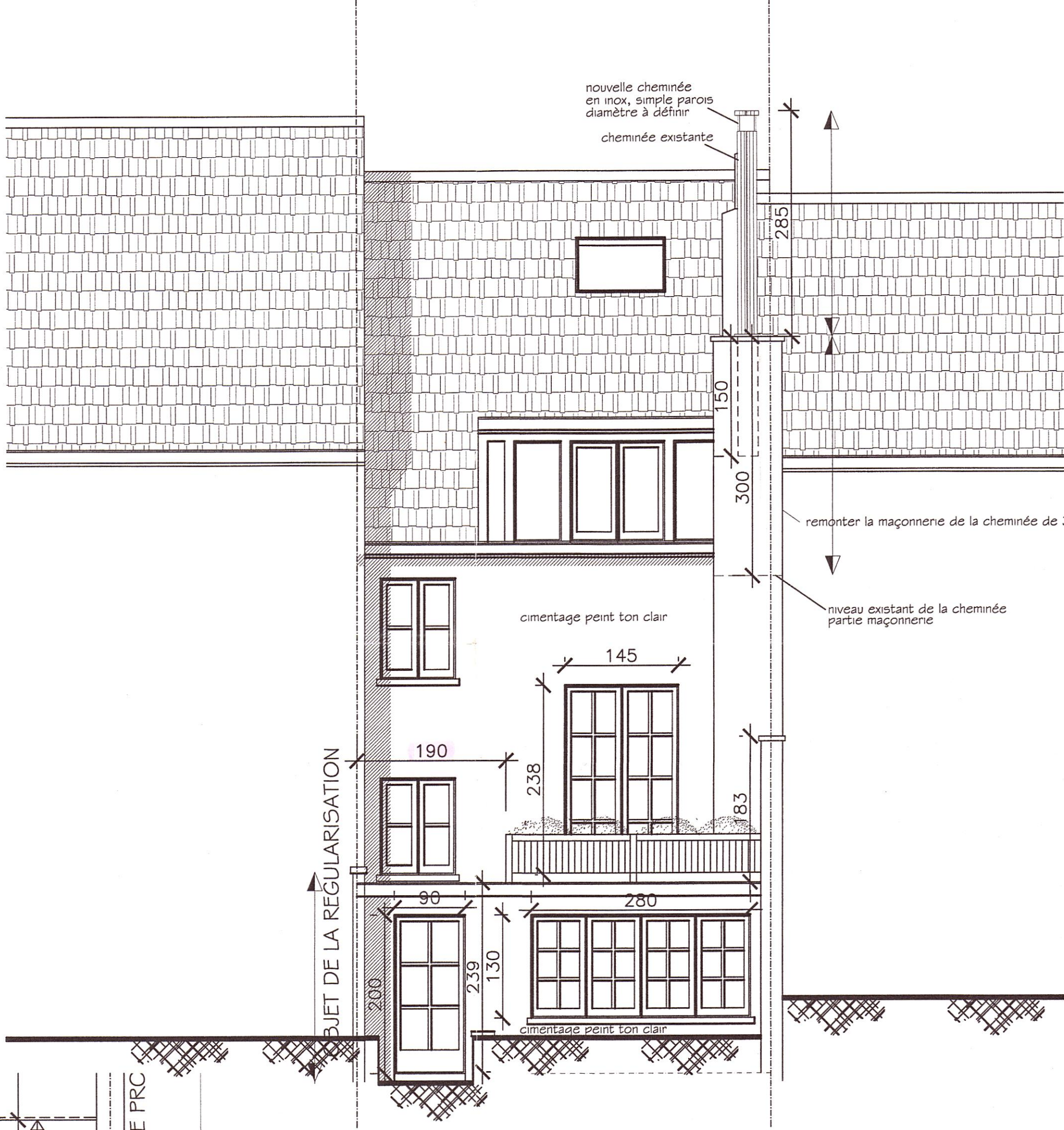

COMMUNE DE WOLUWE SAINT PIERRE
REGION BRUXELLOISE

REGULARISATION: Aménagement du toit plat
du 1er en terrasse, et aménagement
intérieur de l'entrepôt
(volume se trouvant à l'arrière de la parcelle)

SITUATION: Rue Sombre, 61
1150 Bruxelles
CADASTRE: Div I Section A n°3/p/2

MAITRE D'OUVRAGE: Mme Laetitia NEVE DE MEVERGNIES
Rue Sombre 61
1150 Bruxelles

ARCHITECTE: Bureau d'Architecture JP.GALLET sprl
(représentée par Mr Jean-Pierre GALLET)
Allée Ferme du Bercuit, 48
1390 Grez-Doiceau
tél-fax: 010/84.00.68-010/84.04.27
gsm: 0486/60.41.52
e-mail: gallet_mercier@skynet.be

Annexé à l'arrêté n° 099 du 08-04-2008 du Collège des Bourgmestre et Echevins de Woluwe-Saint-Pierre. Par ordonnance: Le Secrétaire communal, Georges MATHOT		Façades Plans Implantation et Situation	
W. DRAPS Bourgmestre f.f.		remarques importantes: Les bétons armés et éléments métalliques feront l'objet d'une étude d'ingénieur. Les dimensions reprises sur les plans sont à vérifier par l'entrepreneur. Les travaux seront exécutés aux conditions du cahier des charges du C.C.T.A. C.C.C. et F.A.B. Les portes intérieures seront munies d'ouvertures de transfert de 70cm².	
ECHELLE 1/50 et 1/200		DATE 13-08-07 modifié 14-02-08	
DOSSIER Fr.MERCIER-BXL 07.03.2007		N° PLAN 301b	
COMPLEMENT DEMANDE DE REGULARISATION			