

	AGRETIS a.s.b.l. Organisme de contrôle accrédité BELAC 590-INSP www.agretis.be - info@agretis.be Rue des Anneuses, 49 B-4860 Wegnez N° vert : 0800/210.95 - Tél. Fax : 087/68 73 11	Agent-visiteur : Y. Boulaaion Numéro de rapport : 005/181210/05 Date : 10 Décembre 2018 N° commande :
	CONTROLE D'UNE INSTALLATION ELECTRIQUE DOMESTIQUE BASSE TENSION / INS RAPPORT BT elec V3 20/06/2018	

Renseignements d'identification																			
Adresse de l'installation	Route de Falize, 151 B - 4960 MALMEDY																		
Type de locaux	Appartement 0.03																		
Propriétaire	NC																		
Distributeur d'électricité	Ores																		
Installateur	EFH SPRL																		
N° TVA / carte d'identité	BE 0544.553.644																		
Code EAN	<table border="1"> <tr> <td>5</td><td>4</td><td>1</td><td>4</td><td>4</td><td>9</td><td>0</td><td>6</td><td>0</td><td>0</td><td>1</td><td>8</td><td>0</td><td>7</td><td>5</td><td>1</td><td>7</td><td>2</td> </tr> </table> o Non communiqué	5	4	1	4	4	9	0	6	0	0	1	8	0	7	5	1	7	2
5	4	1	4	4	9	0	6	0	0	1	8	0	7	5	1	7	2		

Type de contrôle:	
Conformément aux exigences du règlement général sur les installations électriques (RGIE)	
Art 270 <input checked="" type="checkbox"/> Conformité / Mise en service <input type="checkbox"/> Modification / extension <input type="checkbox"/> Installation provisoire / chantier <input type="checkbox"/> Installation photovoltaïque	<input type="checkbox"/> Art 271/271bis : contrôle périodique <input type="checkbox"/> Art 276 : renforcement <input type="checkbox"/> Art 278 : dérogations <input checked="" type="checkbox"/> Art 86 <input type="checkbox"/> Art 87 <input type="checkbox"/> Art 276 bis : Vente habitation <input type="checkbox"/> <input type="checkbox"/> Art 88-BA4-BA5

Données générales de l'installation électrique :	
Número métrologique : MT0003 + MI0003	Número compteur : En attente raccordement
Tension nominale : <input checked="" type="checkbox"/> 2 x 230 V <input type="checkbox"/> 3 x 230 V <input type="checkbox"/> 3 x 400 V + N	Protection générale du branchement
Colonne d'alimentation principale 4 x 10 mm²	Type : XGB
Nombre de tableaux : 1	Nombre de circuits terminaux : 15
Compteur certificats verts : N° /	Classe compteur vert / MID : /
Número de série onduleur : /	Nombre de panneaux photovoltaïques : /
Description de l'installation :	Fondations <input type="checkbox"/> AV-81 - <input type="checkbox"/> AP 81
	Electricité <input type="checkbox"/> AV-81 - <input type="checkbox"/> AP 81
Voir schémas annexes	

Mesures et contrôles :	
Résistance de dispersion prise de terre : 26 Ω	Test du différentiel : <input type="checkbox"/> en ordre <input type="checkbox"/> pas-en-ordre
Isolement général : > 10 MΩ	Test de défaut : <input type="checkbox"/> en ordre <input type="checkbox"/> pas-en-ordre
Test de continuité : <input type="checkbox"/> en ordre <input type="checkbox"/> pas-en-ordre	Plombage du différentiel : <input type="checkbox"/> en ordre <input type="checkbox"/> pas-en-ordre
Protection surintensité : <input type="checkbox"/> en ordre <input type="checkbox"/> pas-en-ordre	Etat du matériel fixe : <input type="checkbox"/> en ordre <input type="checkbox"/> pas-en-ordre
Protection à courant différentiel résiduel : <input type="checkbox"/> en ordre <input type="checkbox"/> pas-en-ordre	Schémas : <input type="checkbox"/> en ordre <input type="checkbox"/> pas-en-ordre

Résultats : Remarques (R) - Infractions (I) :	Liste des numéros d'infractions : voir verso
<input checked="" type="checkbox"/> R - <input checked="" type="checkbox"/> I <input type="checkbox"/> R - <input type="checkbox"/> I <input type="checkbox"/> R - <input type="checkbox"/> I <input type="checkbox"/> R - <input type="checkbox"/> I <input type="checkbox"/> R - <input type="checkbox"/> I <input type="checkbox"/> R - <input type="checkbox"/> I	NEANT
Le contrôle ne porte que sur les parties visibles et accessibles de l'installation, d'autres infractions pourraient apparaître à la lecture des plans et Schémas électriques	

Conclusion:	
<input checked="" type="checkbox"/> L'installation électrique est conforme aux prescriptions du Règlement Général sur les Installations Electriques (R.G.I.E). Le prochain contrôle périodique est à effectuer dans le délai prescrit par la réglementation en vigueur 10 / 12 / 2043	
<input type="checkbox"/> L'installation électrique n'est pas conforme aux prescriptions du Règlement Général sur les Installations Electriques (R.G.I.E). Une visite complémentaire est à exécuter par le même organisme avant le / / Les travaux nécessaires pour faire disparaître les infractions constatées pendant la visite de contrôle, doivent être exécutés sans retard et toutes mesures adéquates doivent être prises pour qu'en cas de maintien en service des installations, les infractions ne constituent pas un danger pour les personnes et les biens.	
Nombre d'annexes : <input checked="" type="checkbox"/> Schéma unifilaire <input checked="" type="checkbox"/> Schéma d'implantation <input type="checkbox"/> <input type="checkbox"/>	Agent Visiteur Date et Signature 005 Yossef BOULAAION Agent contrôleur 0491/98 28 17
Cachet gestionnaire	

Le PV de visite de contrôle est à être conservé dans le dossier de l'installation électrique et toute modification apportée dans l'installation électrique doit être renseignée dans le dossier.

Le Service Public Fédéral ayant l'Enquête dans ses attributions doit être avisé immédiatement de tout accident survenu aux personnes et du dommage ou indirectement à la propriété d'être traité.

Dans le cas où une infraction a été constatée lors d'une visite de contrôle, il est obligatoire de faire effectuer une nouvelle visite de contrôle par le même organisme afin de vérifier la disposition des infractions au terme d'un délai de un an. Dans le cas où, lors de cette seconde visite, des infractions subsistent, l'organisme agréé se doit d'envoyer une copie du procès verbal de visite de contrôle à la Direction générale de l'énergie et du climat.

LEGENDE	
Courant fort	<ul style="list-style-type: none"> Tableau général basse tension Prise simple Prise double Alimentation
Commande éclairage	<ul style="list-style-type: none"> Interrupteur simple Interrupteur bipolaire Interrupteur unipolaire va-et-vient à 2 directions Interrupteur inverseur Cellule de présence
Éclairage	<ul style="list-style-type: none"> Applique murale Point lumineux
Courant faible	<ul style="list-style-type: none"> Prise data double
Contrôle d'accès	<ul style="list-style-type: none"> Serrure Vidéo-portophone
Divers	<ul style="list-style-type: none"> Thermostat

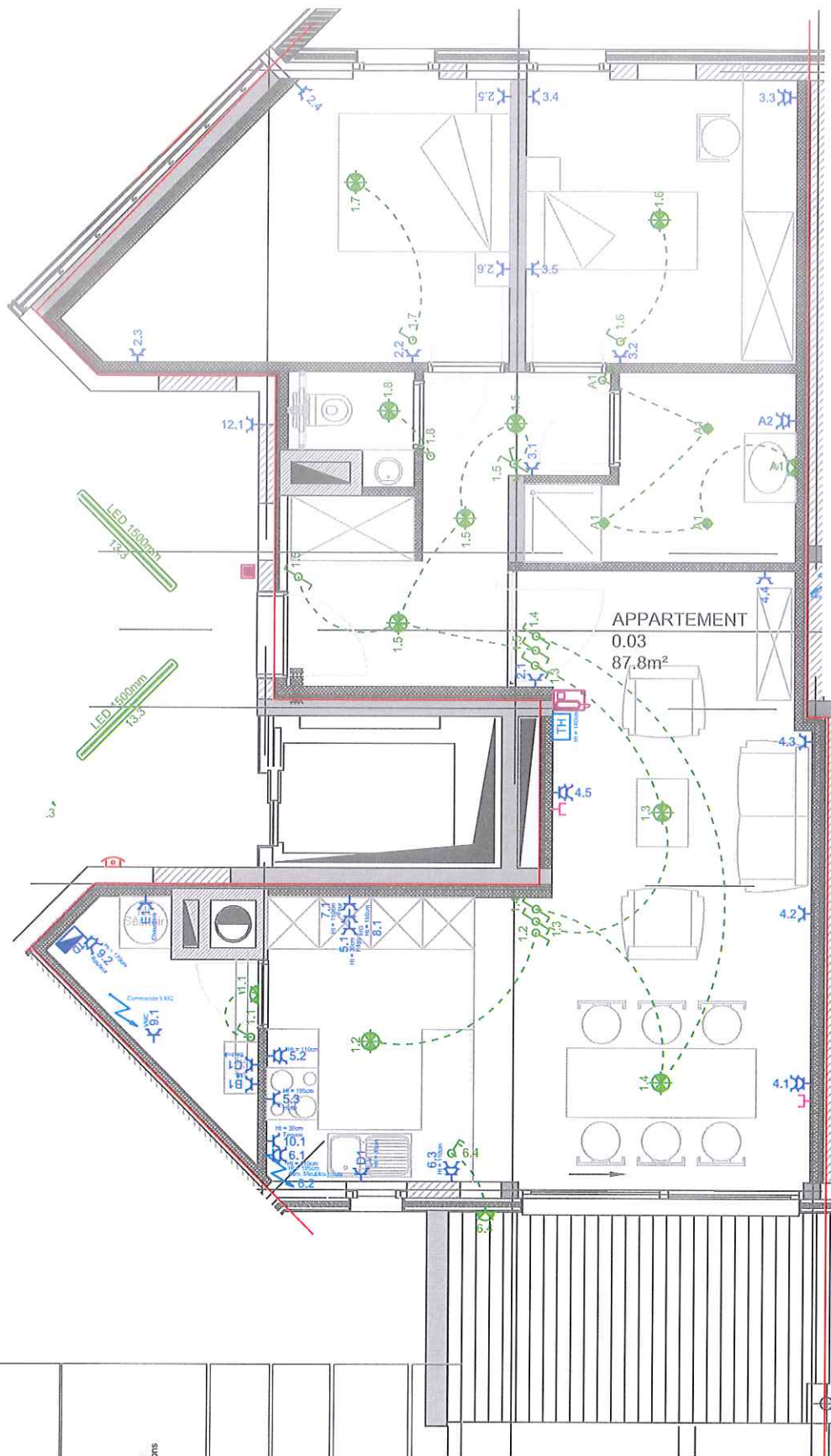

EFH Electricité générale **Fabry Henri & fils**
Rue Carl-Jost, 21
4621 Retinne

Résidence Falize Appartement 0.03			
N° dossier : 201709206HF	Date : 13/03/2019	Dessiné par : MLP	Vérifié par : HFA
	Echelle: 1/50		